



**T.C.  
ÇORUM  
İL ÖZEL İDARESİ**

**2017 YILI  
PERFORMANS PROGRAMI**

## ÜST YÖNETİCİ SUNUŞU

Bilindiği üzere, 5018 sayılı Kamu Mali Yönetimi ve Kontrol Kanunu ile; kalkınma planları ve programlarında yer alan politika ve hedefler doğrultusunda kamu kaynaklarının etkili, ekonomik ve verimli bir şekilde elde edilmesi ve kullanılmasını, hesap verebilirliği ve mali saydamlığı sağlamak üzere, kamu mali yönetiminin yapısını ve işleyişini, kamu bütçelerinin hazırlanmasını, uygulanmasını, tüm mali işlemlerin muhasebeleştirilmesini, raporlanmasını ve mali kontrolünü düzenlemek amaçlanmaktadır.

Belirtilen Kanunun kamu kaynaklarının kullanımı ile ilgili genel esasların düzenlendiği bölümünde; kamu idarelerinin stratejik programlarını hazırlayarak geleceğe ilişkin misyon ve vizyonlarını oluşturmaları, stratejik amaçlar ve ölçülebilir hedefler saptamaları ve bütçelerini de stratejik programda yer alan misyon, vizyon, stratejik amaç ve hedefleri ile uyumlu ve performans esasına dayalı olarak hazırlanması hususu düzenlenmiştir.

5302 sayılı İl Özel İdaresi Kanunu'nda da Valinin, bütçenin hazırlanmasına esas teşkil edecek şekilde stratejik plan ve yıllık performans programlarını hazırlayacağı hükmü yer almaktadır.

Kamu İdarelerinde Stratejik Planlamaya İlişkin Usul ve Esaslar Hakkındaki Yönetmeliğin 7. Maddesinin 3. Fıkrasının (ç) bendi gereğince, İl Genel Meclisinin 08.08.2014 tarih ve 196 sayılı kararı ile onaylanan 2015 - 2019 yıllarını kapsayan stratejik planına uygun olarak hazırlanan 2017 yılı performans programının, kaynakların verimli, etkili ve ekonomik kullanılmasında rehber olmasını temenni ediyor, planın yürütülmesine katkı sağlayacak başta İl Genel Meclisi Başkanı ve Üyeleri olmak üzere her kademedeki İl Özel İdaresi birim yöneticileri ile çalışanlarına teşekkürlerimi sunuyorum.

**Necmeddin KILIÇ**

**Vali**

# İÇİNDEKİLER

## I. GENEL BİLGİLER

A- YETKİ GÖREV VE SORUMLULUKLAR

B- TEŞKİLAT YAPISI

C- FİZİKSEL KAYNAKLAR

D- İNSAN KAYNAKLARI

E- TEKNOLOJİK KAYNAKLAR

## II. PERFORMANS BİLGİLERİ

A- AMAÇ VE HEDEFLER

B- TEMEL DEĞERLER

C- PERFORMANS HEDEF VE GÖSTERGELER İLE FAALİYETLER

D- İDARENİN TOPLAM KAYNAK İHTİYACI

E- DİĞER HUSUSLAR

## III. EKLER

## I. GENEL BİLGİLER:

### A-YETKİ GÖREV VE SORUMLULUKLAR

5302 sayılı İl Özel İdaresi Kanununun 6. maddesinde İl Özel İdaresinin görev ve sorumlulukları şu şekilde düzenlenmiştir:

#### **“İl Özel İdaresi mahallî müşterek nitelikte olmak şartıyla;**

a) Gençlik ve spor sağlık, tarım, sanayi ve ticaret; Belediye sınırları il sınırı olan Büyükşehir Belediyeleri hariç ilin çevre düzeni plânı, bayındırlık ve iskân, toprağın korunması, erozyonun önlenmesi, kültür, sanat, turizm, sosyal hizmet ve yardımlar, yoksullara mikro kredi verilmesi, çocuk yuvaları ve yetiştirme yurtları; ilk ve orta öğretim kurumlarının arsa temini, binalarının yapım, bakım ve onarımı ile diğer ihtiyaçlarının karşılanmasına ilişkin hizmetleri il sınırları içinde,

b) İmar, yol, su, kanalizasyon, katı atık, çevre, acil yardım ve kurtarma (...) <sup>(1)</sup>; orman köylerinin desteklenmesi, ağaçlandırma, park ve bahçe tesisine ilişkin hizmetleri belediye sınırları dışında, Yapmakla görevli ve yetkilidir.

**(Ek fıkra: 3/7/2005-5393/85 md.; Değişik ikinci fıkra: 24/7/2008-5793/42 md.)** Bakanlıklar ve diğer merkezi idare kuruluşları; yapım, bakım ve onarım işleri, devlet ve il yolları, içme suyu, sulama suyu, kanalizasyon, enerji nakil hattı, sağlık, eğitim, kültür, turizm, çevre, imar, bayındırlık, iskan, gençlik ve spor gibi hizmetlere ilişkin yatırımlar ile bakanlıklar ve diğer merkezi idare kuruluşlarının görev alanına giren diğer yatırımları, kendi bütçelerinde bu hizmetler için ayrılan ödenekleri il özel idarelerine aktarmak suretiyle gerçekleştirebilir. Aktarma işlemi ilgili bakanın onayıyla yapılır ve bu ödenekler tahsis amacı dışında kullanılamaz. İş, il özel idaresinin tabi olduğu usul ve esaslara göre sonuçlandırılır. İl özel idareleri de bütçe imkanları ölçüsünde bu yatırımlara kendi bütçesinden ödenek aktarabilir. Bu fıkraya göre, bakanlıklar ve diğer merkezi idare kuruluşları tarafından aktarılacak ödenekler ile gerçekleştirilecek yatırımlar, birinci fıkrada öngörülen görev alanı sınırlamasına tabi olmaksızın bütün il sınırları içinde yapılabilir. **(Ek cümle: 6/4/2011-6225/1 md.)** Bu fıkra kapsamında belirli bir projenin gerçekleştirilmesi amacıyla il özel idaresine aktarıldığı halde, aktarıldığı mali yılı takip eden yıl sonuna kadar tahsis edildiği proje için kullanılmayacağı anlaşılan ödenekler, ilgili Bakanın onayı ile bu fıkra kapsamında değerlendirilmek ve başka bir projede kullanılmak üzere aynı veya başka bir il özel idaresine veya ilgili mevzuatı çerçevesinde kullanılmak üzere Toplu Konut İdaresine aktarılabilir.

**(Ek fıkra: 1/7/2006-5538/26 md.; Değişik üçüncü fıkra: 24/10/2011-KHK-661/61 md.)** Kamu kurum ve kuruluşlarının 5/1/1961 tarihli ve 237 sayılı Taşıt Kanunu kapsamındaki araçlarının alımı, işletilmesi, bakım ve onarımı ile bürolarının ihtiyaçları; kamu konutlarının yapım, bakım, işletme ve onarımı ile emniyet hizmetlerinin gerektirdiği teçhizat alımıyla ilgili harcamalar il özel idaresi bütçesinden karşılanabilir.

İl çevre düzeni plânı; valinin koordinasyonunda, büyükşehirlerde büyükşehir belediyeleri, diğer illerde il belediyesi ve il özel idaresi ile birlikte yapılır. İl çevre düzeni plânı belediye meclisi ile il genel meclisi tarafından onaylanır. **(Ek cümle: 1/7/2006-5538/26 md.)** Belediye sınırları il sınırı olan Büyükşehir Belediyelerinde il çevre düzeni planı ilgili Büyükşehir Belediyeleri tarafından yapılır veya yaptırılır ve doğrudan Belediye Meclisi tarafından onaylanır.

Hizmetlerin yerine getirilmesinde öncelik sırası, il özel idaresinin malî durumu, hizmetin ivediliği ve verildiği yerin gelişmişlik düzeyi dikkate alınarak belirlenir.

İl özel idaresi hizmetleri, vatandaşlara en yakın yerlerde ve en uygun yöntemlerle sunulur. Hizmet sunumunda engelli, yaşlı, düşkün ve dar gelirli durumuna uygun yöntemler uygulanır. <sup>(2)</sup>

Hizmetlerin diğer mahallî idareler ve kamu kuruluşları arasında bütünlük ve uyum içinde yürütülmesine yönelik koordinasyon o ilin valisi tarafından sağlanır.

4562 sayılı Organize Sanayi Bölgeleri Kanunu ile Sanayi ve Ticaret Bakanlığına ve organize sanayi bölgelerine tanınan yetki ve sorumluluklar bu Kanun kapsamı dışındadır.

Anılan Kanunun 7. maddesinde de il özel idaresinin yetki ve imtiyazları şu şekilde düzenlenmiştir:

**“İl Özel İdaresinin yetkileri ve imtiyazları şunlardır:**

a) Kanunlarla verilen görev ve hizmetleri yerine getirebilmek için her türlü faaliyette bulunmak, gerçek ve tüzel kişilerin faaliyetleri için kanunlarda belirtilen izin ve ruhsatları vermek ve denetlemek.

b) Kanunların il özel idaresine verdiği yetki çerçevesinde yönetmelik çıkarmak, emir vermek, yasak koymak ve uygulamak, kanunlarda belirtilen cezaları vermek.

c) Hizmetlerin yürütülmesi amacıyla, taşınır ve taşınmaz malları almak, satmak, kiralamak veya kiraya vermek, takas etmek, bunlar üzerinde sınırlı aynî hak tesis etmek.

d) Borç almak ve bağış kabul etmek.

e) Vergi, resim ve harçlar dışında kalan ve miktarı yirmibeşmilyar Türk Lirasına kadar olan dava konusu uyuşmazlıkların anlaşmayla tasfiyesine karar vermek.

f) Özel kanunları gereğince il özel idaresine ait vergi, resim ve harçların tarh, tahakkuk ve tahsilini yapmak.

g) Belediye sınırları dışındaki gayri sıhî müesseseler ile umuma açık istirahat ve eğlence yerlerine ruhsat vermek ve denetlemek.**(Ek cümle: 6/3/2007-5594/4 md.)** Ancak, sivil hava ulaşımına açık havaalanları bünyesinde yer alan tüm tesislere işyeri açma ve çalışma ruhsatı dahil her türlü ruhsat, Sivil Havacılık Genel Müdürlüğü tarafından verilir. Bu konuya ilişkin usûl ve esaslar Sivil Havacılık Genel Müdürlüğünce hazırlanacak bir yönetmelikle düzenlenir.

h) **(Ek: 4/4/2015-6645/83 md.)** Belediye sınırları dışında, yapı ruhsatı veya yapı kullanma izni hangi idare tarafından verilmiş olursa olsun, hizmete sunulacak olan asansörlerin tescilini yapmak, ilgili teknik mevzuat çerçevesinde yıllık periyodik kontrollerini yapmak ya da yetkilendirilmiş muayene kuruluşları aracılığıyla yaptırmak, gerekli hâllerde asansörleri hizmet dışı bırakmak. Bu bent uyarınca asansörlerin yıllık periyodik kontrolünü yapabilecek il özel idareleri ile yetkilendirilmiş muayene kuruluşlarının sahip olması gereken koşullar, yıllık periyodik kontrol esasları ile yıllık periyodik kontrol ücretleri Vilayetler Hizmet Birliği, Türk Mühendis ve Mimar Odaları Birliği ve Türk Standartları Enstitüsü temsilcilerinin de yer alacağı bir komisyon tarafından belirlenir. Konuya ilişkin düzenlemeler, komisyon kararları doğrultusunda Bilim, Sanayi ve Teknoloji Bakanlığı tarafından yapılır.

İl özel idaresi, hizmetleri ile ilgili olarak, halkın görüş ve düşüncelerini belirlemek amacıyla kamuoyu yoklaması ve araştırması yapabilir.

İl özel idaresinin mallarına karşı suç işleyenler Devlet malına karşı suç işlemiş sayılır. **(Ek cümle: 1/7/2006-5538/26 md.)** 2886 sayılı Devlet İhale Kanununun 75 inci maddesi hükümleri il özel idaresi taşınmazları hakkında da uygulanır.

İl özel idaresinin proje karşılığı borçlanma yoluyla elde edilen gelirleri, vergi, resim ve harçları, şartlı bağışlar ve kamu hizmetlerinde fiilen kullanılan malları haczedilemez.

**(Ek: 4/4/2015-6645/83 md.)** Birinci fıkranın (h) bendinde düzenlenen yetkinin usulüne uygun kullanılmaması sonucu oluşacak yaralanma ve ölüm olaylarından dolayı, ilgili il özel idaresi yetkilileri 5237 sayılı Türk Ceza Kanunu hükümlerine göre sorumludur.

## B-TEŞKİLAT YAPISI

Çorum İl Özel İdaresi, norm kadro ilke ve esaslara uygun olarak , İl Genel Meclisinin 06.10.2006 tarih ve 285 sayılı kararı ve 08.02.2008 tarih ve 67 sayılı kararı, 08.07.2010 tarih ve 242 sayılı karar, 02.11.2010 tarih ve 312 sayılı karar ile Örgütsel Teşkilat Şemasında gösterildiği gibi, 1 adet Genel Sekreter, 2 Adet Genel Sekreter Yardımcısı, 12 Adet Müdür, 1 adet Hukuk Müşaviri ve 13 İlçe Özel İdare Müdürlükleri ile çalışmalarını yürütmektedir.

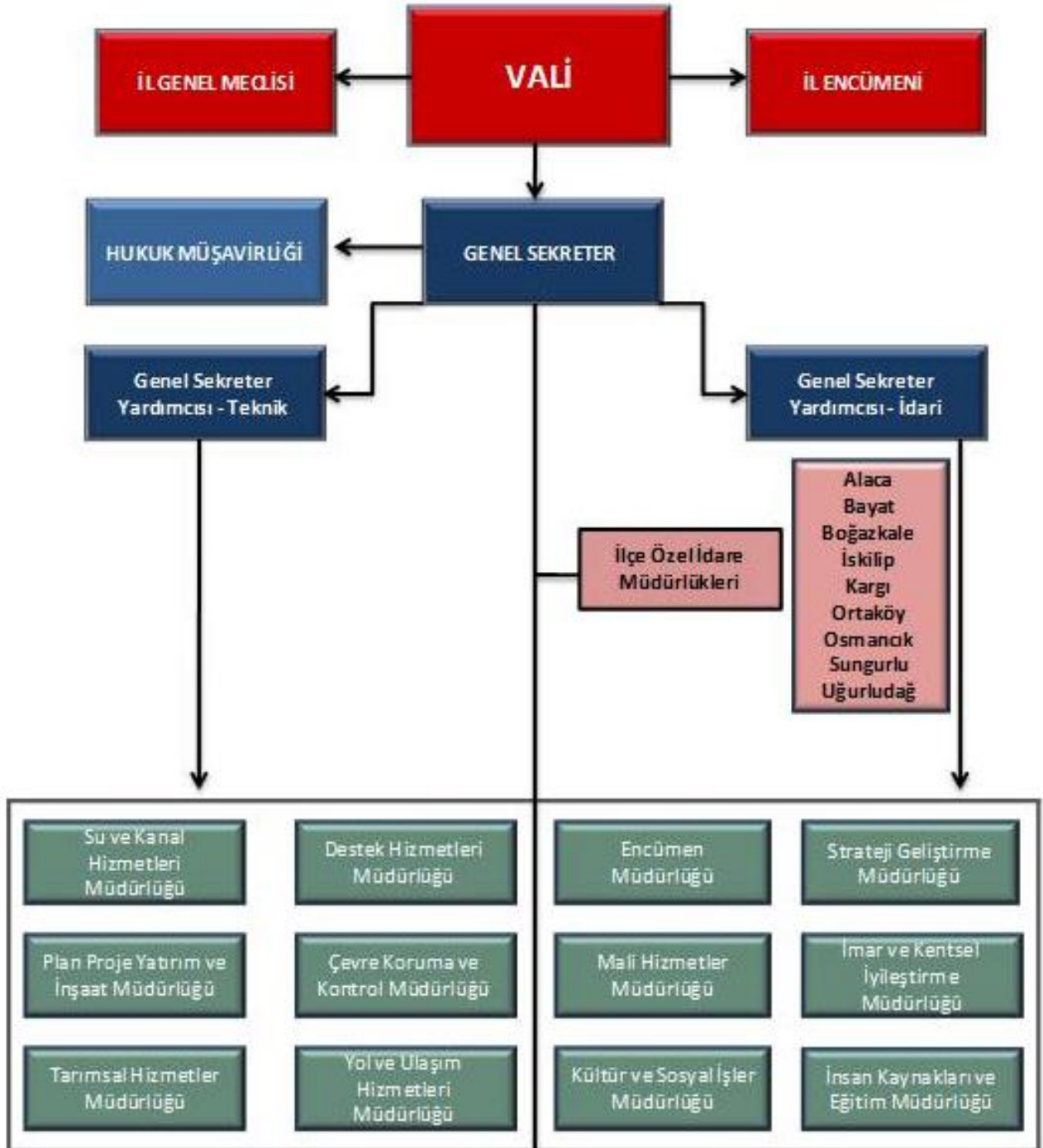

## C-FİZİKSEL KAYNAKLAR

Çorum İl Özel İdaresi Mimar Sinan Mahallesi İnönü Caddesi No: 167 adresindeki mülga Köy Hizmetlerine ait binalarda 12 birimi, İl Genel Meclisi ise Yavruturna Mahallesi, Gazi Caddesi No: 68 adresinde faaliyetini sürdürmektedir.

Faaliyet gösteren 9 ilçe özel idare teşkilatından 4'ü ( İskilip-Sungurlu-Boğazkale-Uğurludağ ) kendi binalarında, 5'i ise ( Alaca-Bayat-Kargı-Osmancık-Ortaköy ) Kaymakamlık binasında hizmet vermektedir.

Ayrıca, Merkez ilçede 7 adet, 12 ilçemizde 32 adet olmak üzere toplam 39 adet memur lojmanı ile 13 ilçemizde 1'er adet Kaymakam evi bulunmaktadır.

### İL ÖZEL İDARESİNE AİT GAYRİMENKULLER LİSTESİ

İlçesi	Adı	Mülkiyet Durumuna Göre Taşınmazın Alanı (m <sup>2</sup> )			Toplam (m <sup>2</sup> )	Açıklama
		İl Özel İdaresi (m <sup>2</sup> )	Maliye Hazinesi (m <sup>2</sup> )	Diğer (m <sup>2</sup> )		
Merkez	Vali Konağı	4.700,00	0	0	4700,00	Vali Konağı Bahçesi ve Müştemilatı.
Merkez	6 adet Lojman Binası	1.896,31	0	0	1.896,31	Binevler 6 dairesi Lojman
Merkez	Arsa	1.829,62	0	0	1.829,62	İl Genel Meclis Binası
Merkez	Arsa	128,82	0	22,18	151,00	Yavruturna Mahallesi Sağlık Müdürlüğü Arkası (Belediye Tahsis)
Merkez	Arsa	2.406,79	0	0	2.406,79	Yavruturna Mahallesi İl Genel Meclis Binası Arkası Otopark (Belediye tahsis)
Merkez	Arsa	15.011,44	0	0	15.011,44	Binevler Ayarık Mevkii 14 adet bağımsız arsa (Belediyeden trampa)
Merkez	Arsa	22.910,44	0	0	22.910,44	İdare Hizmet Binası
Merkez	Tarla	6.911,00	0	0	6.911,00	İdare Hizmet Binası
Merkez	Tarla	4.603,25	0	0	4.603,25	İdare (Şantiye)
Merkez	Tarla	10.807,55	0	0	10.807,55	İdare (Garaj)
Merkez	Tarla	7.100,00	0	0	7.100,00	Sapa köy Asfalt Şantiyesi
Merkez	Tarla	12.000,00	0	0	12.000,00	Sapa köy Asfalt Şantiyesi
Merkez	Arsa	3.617,00	0	0	3.617,00	200 kişilik Vali Mustafa Yıldırım Kız Öğrenci Yurdu (Buhara evler Mahallesi)
Merkez	Okul Arsası	11.900,00	0	0	11.900,00	Vilayet Hizmet Birliği Yurdu (Ulukavak Mahallesi)
Merkez	Sağlık Ocağı Arsası	1.716,00	0	0	1.716,00	Mimar Sinan Mahallesi Sağlık Ocağı Binası
Merkez	Kütüphane	913,22	0	0	913,22	Çorum İl Halk Kütüphanesi (Bahçelievler Mahallesi)
Merkez	Bahçeli Kargir İlkokul	1.419,58	0	0	1.419,58	Eski İstiklal İlkokulu (Kültür Bakanlığı Yazma Eserler Müzesi Olarak Tahsisli)

İlçesi	Adı	Mülkiyet Durumuna Göre Taşınmazın Alanı (m <sup>2</sup> )			Toplam (m <sup>2</sup> )	Açıklama
		İl Özel İdaresi (m <sup>2</sup> )	Maliye Hazinesi (m <sup>2</sup> )	Diğer (m <sup>2</sup> )		
Ankara	6 katlı Betonarme Yurt Binası ve Arsası	555,00	0	0	555,00	Ankara İli Çankaya İlçesi Kültür Mahallesi 160 Kişilik Kız Öğrenci Yurdu (Kredi Yurtlar Kurumuna tahsisli)
Merkez	Arsa	1.470,00	0	0	1.470,00	Milli Eğitim Müdürlüğü Rehberlik Araştırma Merkezi (Gülabibey Mahallesi)
Merkez	Bahçeli Kargir Öğretmen Evi	819,37	0	0	819,37	Çorum Merkez Öğretmen Evi (Bahçelievler Mahallesi)
Merkez	Bir Katlı Kargir Bina ve Kayak Pist Alanı	14.999,93	0	0	14.999,93	Çalyayla Köyü (İl Encümeninin 21/06/1990 Tarih ve 411 S. Kararı Gereği 49 Yıllığına Gençlik Spor Müdürlüğüne Kullanım Hakkı tahsisli)
Merkez	Kayak Tesisleri Pist Alanı	6.239,90	0	0	6.239,90	Çalyayla Köyü (İl Encümeninin 21/06/1990 Tarih ve 411 S. Kararı Gereği 49 Yıllığına Gençlik Spor Müdürlüğüne Kullanım Hakkı tahsisli)
Merkez	Kayak Tesisleri Pist Alanı	2.560,00	0	0	2.560,00	Çalyayla Köyü (İl Encümeninin 21/06/1990 Tarih ve 411 S. Kararı Gereği 49 Yıllığına Gençlik Spor Müdürlüğüne Kullanım Hakkı tahsisli)
Merkez	Kayak Tesisleri Pist Alanı	7.968,06	0	0	7.968,06	Çalyayla Köyü (İl Encümeni nin 21/06/1990 Tarih ve 411 S. Kararı Gereği 49 Yıllığına Gençlik Spor Müdürlüğüne Kullanım Hakkı tahsisli)
Merkez	Kayak Tesisleri Pist Alanı	7.464,14	0	0	7.464,14	Çalyayla Köyü (İl Encümeni'nin 21/06/1990 Tarih ve 411 S. Kararı Gereği 49 Yıllığına Gençlik Spor Müdürlüğüne Kullanım Hakkı tahsisli)
Merkez	Kayak Tesisleri Pist Alanı	8.336,19	0	0	8.336,19	Çalyayla Köyü (İl Encümeni'nin 21/06/1990 Tarih ve 411 S. Kararı Gereği 49 Yıllığına Gençlik Spor Müdürlüğüne Kullanım Hakkı tahsisli)



İlçesi	Adı	Mülkiyet Durumuna Göre Taşınmazın Alanı (m <sup>2</sup> )			Toplam (m <sup>2</sup> )	Açıklama
		İl Özel İdaresi (m <sup>2</sup> )	Maliye Hazinesi (m <sup>2</sup> )	Diğer (m <sup>2</sup> )		
Merkez	Arsa	674.411,14	0	0	674.411,14	Katı atık Değerlendirme Tesis alanı (Celil Kırı Kürt Pınarı Mevkii)
Merkez	Tarla+Bağ ve Bahçe Vasıflı	114.358,43	0	0	114.358,43	Şendere İçme suyu gölet alanına ait 38 Adet Parsel
Merkez	Tarla	62,00	0	0	62,00	Çorum Organize Sanayi Bölgesi
Merkez	Tarla	891,31	0	0	891,31	Hamdi Köy (Yol Trafik Kontrol Noktası)
Merkez	Tarla	1.703,90	0	0	1.703,90	Hamdi Köy (Yol Trafik Kontrol Noktası)
Merkez	Bahçeli Ev ve Müştemilatı	0	0	2.304,00	2.304,00	Merkez Bayat Köyü İsmet Eker Konağı (99 Yılığına İl Özel İdaresi adına tahsisli)
Merkez	Fidanlık	11.160,00	0	0	11.160,00	Samsun Yolu Sıklık Mevkii
Merkez	Fidanlık	15.256,00	0	0	15.256,00	Samsun Yolu Sıklık Mevkii
Merkez	Havaalanı Arsası+ Tarla	532.755,35	0	0	532.755,35	41 Adet Parsel
Alaca	Kaymakamlık Lojmanı	915,14	0	0	915,14	3 Katlı Karkas Bina
Alaca	Arsa	1.355,78	0	0	1.355,78	3 Katlı Karkas Kaymakamlık Lojmanı
Alaca	Arsa	457,74	0	0	457,74	3 Katlı Karkas Kaymakamlık Lojmanı
Alaca	Arsa	3.047,10	0	0	3.047,10	Milli Eğitim Müdürlüğü 150 Yataklı Kız Öğrenci Yurdu Binası
Alaca	Arsa	395,86	0	0	395,86	Köylere Hizmet Götürme Birliği tarafından Özel İdareye hibe
Alaca	Tarla+Bağ+ Bahçe	280.093,00	0	0	280.093,00	Göl Alanı

İlçesi	Adı	Mülkiyet Durumuna Göre Taşınmazın Alanı (m <sup>2</sup> )			Toplam (m <sup>2</sup> )	Açıklama
		İl Özel İdaresi (m <sup>2</sup> )	Maliye Hazinesi (m <sup>2</sup> )	Diğer (m <sup>2</sup> )		
Bayat	Kaymakamlık Lojmanı ve Bahçesi	316,00	0	0	316,00	1 Katlı Karkas Bina
Bayat	Tarla	50.775,00	0	0	50.775,00	Tarla
Bayat	Arsa	11.934,35	0	0	11.934,35	Belediyeden Trampa
Bayat	Arsa	333,00	0	108.786,70	109.119,70	Belediyeden Trampa
Boğazkale	Belediye Binası	4.584,00	0	0	4.584,00	Boğazkale Kaymakamlık Hizmet Binası ve Kaymakamlık Lojmanı
Boğazkale	Arsa	1.761,42	0	0	1.761,42	20 Daireli Memur Lojman Binası
Boğazkale	Tarla	9.950,00	0	0	9.950,00	Korunması Gerekli Taşınmaz Kültür Varlığı
Dodurga	Arsa	1.500,29	0	0	1.500,29	1 Katlı Karkas Kaymakamlık Lojmanı ve Bahçesi+Araba Garajı
Dodurga	Tarla	26.788,98	0	0	26.788,98	Göl Alanı İçin Kamulaştırma (7 Adet)
İskilip	Özel İdare Hizmet Binası	809,27	0	0	809,27	3 Adet Dükkan, 1 adet Çeşme Mescid
İskilip	Bahçe	778,27	0	0	778,27	Bahçe
İskilip	Arsa	45,84	0	39.355,78	39.401,62	Mülga Köy Hizmetleri Genel Müdürlüğünden devir hisse oranı 2292/1970081
İskilip	Arsa	275,99	0	917,52	1.193,51	Mülga Köy Hizmetleri Genel Müdürlüğünden devir
Kargı	Arsa	502,42	0	0	502,42	Kaymakamlık Lojmanı Bahçesi
Kargı	Arsa	5.584,34	0	0	5.584,34	Kargı Hacıhamza Köyü Kapanan Belde Belediye Devir ve Paylaşırma Komisyonu (14 adet Dükkan 3 adet arsa)1 adet tarla

İlçesi	Adı	Mülkiyet Durumuna Göre Taşınmazın Alanı (m <sup>2</sup> )			Toplam (m <sup>2</sup> )	Açıklama
		İl Özel İdaresi (m <sup>2</sup> )	Maliye Hazinesi (m <sup>2</sup> )	Diğer (m <sup>2</sup> )		
Laçın	Arsa	1.729,51	0	0	1.729,51	Laçın İlçesi Kaymakamlık Hizmet Binası ve 2 adet Memur Lojmanı
Laçın	Arsa	1.226,70	0	0	1.226,70	Laçın Kaymakamlık Lojmanı
Laçın	Anıt Arsası	544,61	0	0	544,61	Anıt Arsası
Mecitözü	Arsa	1.000,00	0	0	1.000,00	Kaymakamlık Lojmanı
Mecitözü	Arsa	9,00	0	0	9,00	Boş Arsa
Mecitözü	Bahçeli Kargir 3 Katlı Kütüphane	370,00	0	0	370,00	Kütüphane Binası (Kültür ve Turizm Müdürlüğüne tahsisli)
Mecitözü	2 Katlı Ahşap Ev	117,00	0	0	117,00	Milli Eğitim Müdürlüğüne tahsisli
Mecitözü	Hamam Ve Müştemilatı	56.264,00	0	0	56.264,00	Beke Hamamı ve Müştemilatı
Mecitözü	Tarla	20.750,00	0	0	20.750,00	Boğazkaya Hamurkesen Mevkii
Mecitözü	Tarla	5.500,00	0	0	5.500,00	Boğazkaya Hamurkesen Mevkii
Mecitözü	Göl Alanı	1.188.472,99	0	0	1.188.472,99	Kozören, Figani, Köprübaşı, Söğütyolu, Devletolan Gölet yerleri
Oğuzlar	Özel İdare Hizmet Binası	1.599,23	0	0	1.599,23	2 adet dükkan 1 adet Kaymakam Lojmanı 2 adet Memur Lojmanı
Ortaköy	2 Katlı Kâgir Bina	386,00	0	0	386,00	Ortaköy İlçesi Kaymakamlık Lojmanı
Ortaköy	Arsa	150,00	0	0	150,00	İlçe Emniyet Müdürlüğü Kullanımında
Ortaköy	Bağ	891,00	0	0	891,00	Bağ
Ortaköy	Sulama Göleti	101.400,00	0	0	101.400,00	Kızılhamza Köyü (Göl alanı)
Ortaköy	Tarla	1.533,00	0	0	1.533,00	Kızılhamza Köyü Köyü (Göl alanı)

İlçesi	Adı	Mülkiyet Durumuna Göre Taşınmazın Alanı (m <sup>2</sup> )			Toplam (m <sup>2</sup> )	Açıklama
		İl Özel İdaresi (m <sup>2</sup> )	Maliye Hazinesi (m <sup>2</sup> )	Diğer (m <sup>2</sup> )		
Osmancık	Bahçeli Kargir Kaymakam Evi	581,12	0	0	581,12	Kaymakamlık Lojmanı
Osmancık	Tarla	9.558,00	0	0	9.558,00	Mülga Köy Hizmetleri Genel Müdürlüğünden devir (Bakımevi)
Sungurlu	İlçe Özel İdare İş hanı Binası	1.450,66	0	0	1.450,66	33 Adet İşyeri ve Büro
Sungurlu	Ham Toprak	14.400,00	0	0	14.400,00	Ham Toprak
Sungurlu	Ham Toprak	68.000,00	0	0	68.000,00	Ham Toprak
Sungurlu	Ham Toprak	5.000,00	0	0	5.000,00	Ham Toprak
Sungurlu	Yol	251,73	0	0	251,73	Yol
Uğurludağ	İlçe Özel İdare Hizmet Binası	596,84	0	0	596,84	8 Adet Lojman 4 Adet İşyeri
Uğurludağ	Arsa	3.368,01	0	0	3.368,01	Kaymakamlık Lojmanı
Uğurludağ	Arsa	10,71	0	0	10,71	Kaymakamlık Lojmanı
Uğurludağ	Arsa	49,52	0	0	49,52	Kaymakamlık Lojmanı

**ÇORUM İL ÖZEL İRDARESİNE TAHSİSLİ TAŞINMAZLARIN DAĞITIM TABLOSU**

İlçesi	Adı	Mülkiyet Durumuna Göre Taşınmazın Alanı (m <sup>2</sup> )			Toplam (m <sup>2</sup> )	Açıklama
		İl Özel İdaresi (m <sup>2</sup> )	Maliye Hazinesi (m <sup>2</sup> )	Diğer (m <sup>2</sup> )		
Merkez	Havaalanı Arsa Ham toprak	0	136.359,79	0	136.359,79	Hazineden Tahsis ( 4 Adet Parsel)
Merkez	Tarla	0	110.000,00	0	110.000,00	Sarayköy Büz Şantiyesi Maliyeden Tahsisli
Alaca	İki Katlı Kâgir Bina ve Tarla	0	9.945,64	0	9.945,64	Alaca İlçesi Bakım Evi Hazineden Tahsis (Alaca İlçesi Bakımevi)
İskilip	Kâgir Bina Arsası	0	2.358,37	0	2.358,37	Kaymakamlık Lojmanı
İskilip	Arsa	0	30.504,00	0	30.504,00	Bakımevi
Sungurlu	Arsa	0	63.000,00	0	63.000,00	Bakımevi
Sungurlu	Kaymakamlık Lojmanı ve Arsası	0	3.500,00	0	3.500,00	Kaymakamlık Lojmanı
Kargı	Arsa	0	571,85	0	571,85	Kaymakamlık Lojmanı

<b>İL ÖZEL İDARESİ MAKİNA PARK DURUMU</b>		
<b>SIRA NO</b>	<b>MAKİNEİN CİNSİ</b>	<b>ADEDİ</b>
1	Binek Araçlar	23
2	Kamyonet (Pikap)	26
3	Minibüs	13
4	Kurtarıcı	1
5	Kamyon	48
6	Çekici	4
7	Otobüs	4
8	Akaryakıt Tankeri	2
9	Arazöz	4
10	Greyder	26
11	Dozer	5
12	Paletli Yükleyici	1
13	Lastik Tekerlekli Yükleyici	6
14	Paletli Ekskavatör	3
15	Lastik Tekerlekli Ekskavatör	2
17	Kanal Kazıcı	13
18	Asfalt Yapım Distribütörü	5
19	Kar Makinesi	1
20	Vibrasyonlu Silindir	6
21	Lastik Tekerlekli Kombine Silindir	4
22	Seyyar Kaynak Aracı	1
23	Seyyar Yağlama Aracı	1
24	Su Tankı	1
25	Süpürme Aracı	2
26	Çöp Kamyonu	9
<b>TOPLAM</b>		<b>211</b>
<b>SIRA NO</b>	<b>EKİPMANIN CİNSİ</b>	<b>ADEDİ</b>
1	Çekilir Tip Akaryakıt Treyleri(EFE)	1
2	Kompresör	1
3	Kaya Delme Makinesi	1
4	Açık Saç Kasalı Yarı Römork	1
5	Asfalt Roleytank Treyler	1
6	Asfalt Süpürgesi	2
7	Semi Treyler	3
8	Elle Kullanma Yama Silindiri	1
9	Silindir Taşıyıcı	1
10	Seyyar Yağlama Makinesi	1
11	Kaynak Makinesi	1
12	Jeneratör	7
13	Motopomp	2
14	Seyyar Mıdır Eleme Makine	1
15	Basınçlı Yıkama	1
17	Lift	1
18	Çim Biçme Makinesi	3
19	Yataklı Kamp Treyler	5
20	Yemekli Kamp Treyler	3
21	Yataklı Yemekli Kamp Treyler	6
22	Seyyar Depo Kamp Treyler	1
23	Karavan	1
24	Çekilir Tip Akaryakıt Tankı	5
<b>TOPLAM</b>		<b>50</b>
<b>GENEL TOPLAM</b>		<b>261</b>

**İL ÖZEL İDARESİNE AİT ARAÇLARIN DAĞILIM LİSTESİ**

MAKİNEİNİN			MİKTAR	
CİNSİ	MARKASI	MODELİ	ADET	TOPLAM
Binek Otomobil	Audi (Makam)2004	A62.4MULTITRO	1	23
	HYUNDAİ	Jeep 2009	1	
	Toyota	Corolla 1999	1	
	Toyota	Corolla 2000	1	
	Toyota	Corolla 2001	1	
	Toyota	Corolla 2015	1	
	Renault	Megane 1999	1	
	Renault	Megane Wagon 2000	1	
	Renault	Megane 2000	1	
	Renault	Megane 2000	1	
	Renault	Megane II 2005	1	
	Renault	Megane II 2006	1	
	Renault	Megane II 2007	1	
	Renault	Megane II 2010	1	
	Renault	Laguna RXE 1998	1	
	Renault	Megane II 2010	1	
	Renault	Europa 1998	1	
	Renault	19 1.6 RNE 1998	1	
	Ford	Mondeo 2010	1	
	Fiat	Linea 2010	1	
Fiat	Albea 2007	1		
Tofaş	Kartal 1997	1		
Tofaş	Kartal 1998	1		

	Toyota	D-HILUK4X2 1999 çşm	5	<b>26</b>
	Toyota	HILUXD/CAB ADVEVTURE 4X4 2012	1	
	Toyota	HİLUX D/CAB ADVENTURE 2013	2	
	Toyota	HİLUX D/CAB ADVENTURE 2015	4	
	Toyota	HİLUX D/CAB ADVENTURE 2016	1	
	Fiat	Doblo 2012	4	
	Ford	RANGER 4X2 2001	1	
	Ford	Connect 2005	1	
	Ford	Transit Çift Kabin 2012	2	
	Ford	Transit Çift Kabin 2015	1	
	ISUZU	TFS54H-20 2002	4	
Su Tankı	Iveco	2013	1	<b>1</b>
Minibüs	Volkswagen (Caravella)	2,5 TDİ 2008	1	<b>13</b>
	Ford	Transit 430-ED 2012	1	
	Ford	350L 2002	2	
	Ford	350L 2006	3	
	Ford	350L 2007	2	
	Ford	Transit 350L 2002	1	
	Fiat	Ducato 2011	1	
	Ford	Transit 430 ED 2007	1	
	Ford	Transit 430 ED 2011	1	
Kurtarıcı	Fargo	Pd600As	1	<b>1</b>



Kamyon	Mercedes	Axor1829K/4X2/3600	5	48
	Mercedes	Arocs3332K6X413M3	2	
	Mercedes	3031 K	6	
	Mercedes	Axor 3029K 6X4	12	
	Mercedes	Axor 2529k 6x2	1	
	Man	18.220 Fax	2	
	Fatih	220.26/Sht	10	
	Bmc	Fatih280-26Sdt	3	
	Bmc Damtrak)	Pro827Cdx	5	
	Fatih	1998	1	
	Ford	Cargo 2002	1	
Seyyar Kaynak Aracı	Mercedes	Atego 1518c 4X2 3560	1	1
Seyyar Yağlama Aracı	Mercedes	Atego 1518 c 4X2	1	1
Çekici	Man	26.321.Dfs	1	4
	Man	33.428 DFT	1	
	Bmc	Pro827 4x2	1	
	Man	TGS 33,480 6X4	1	
Otobüs	Isuzu	Q-BUS 31	1	4
	Isuzu	Novocit S 801	1	
	Otokar	2006	1	
	Iveco	50.Mn/24.7	1	
Akaryakıt Tankeri	Isuzu	NQR 3D 6X2	1	2
	Fatih	220.26/Sht	1	
Arazöz	Fatih	220.26/Sht	3	4
	Fatih	280 (6X2)	1	
Süpürme Aracı	Otokar	2013 model	1	2
	Iveco	2005 model	1	
Çöp Kamyonu	Hyundai	2011 model	3	9
	Fatih	2005 model	1	
	Mitsubishi	2013 model	1	
	Ford	2015 model	4	

Greyder	Champion	720 Avhp	2	26
	Komatsu	Gd655A5	9	
	Komatsu	Gd555-5	2	
	Komatsu	Gd555-6	1	
	Komatsu	Gd555-7	1	
	Komatsu	Gd555-8	1	
	Mitsubishi	Mg530	8	
	Caterpillar	140H	1	
	Caterpillar	120H	1	
Dozer	Caterpillar	D7G	5	5
Paletli Yükleyci	Fiat Allis	F110C	1	1
Lastik Tekerlekli Yükleyci	Pi	1061	1	6
	Komatsu	Wa320-3	4	
	Kawasaki	70Zv-2	1	
Paletli Ekskavatör	Hitachi	Zx210	1	3
	Hitachi	Zx350 Lch	1	
	Hitachi	Zx250 Lch	1	
Lastik Tekerlekli Ekskavatör	Samsung	Se210w-2A	1	2
	Hitachi	Zx190w-3	1	
Traktör	Ford	6610	1	1
Kanal Kazıcı	Jcb	3Cxsm	4	13
	Caterpillar	432E	1	
	Caterpillar	434E	1	
	Jcb	2006 model	1	
	Jcb	2007 model	1	
	Hidromek	2012 model	1	
	Hidromek	2011 model	1	
	Hidromek	2008 model	1	
	Jcb	2011 model	1	
	Mastaş	2011	1	
Asfalt Yapım Distribütörü	Fatih	220.26/Sht	3	5
	Mercedes	2015 model	1	
	Fatih (BMC)	280 (6X2)	1	
Kar Makinesi	Schmidt Supra	4000	1	1
Vibrayonlu Silindir	Hamm	OR10	2	6
	Hamm	2420D	1	
	Dynapac	Ca.251	1	
	Bomag	Bw213d-4	2	
Lastik Tek. Kombine Silindir	Bomag	Bw120Ac-4	3	3
<b>TOPLAM</b>				<b>211</b>

EKİPMANIN			MİKTARI	TOPLAM
Çekilir Tip Akaryakıt Treyleri	Efe	5600-38	1	1
Kompresör	Atla Copco	Xa125 Dd	1	1
Kaya Delme Makinesi	Frukawa	Hcr 9-Eds	1	1
Açık Saç Kasalı Yarı Römork	Efe	5600-38	1	1
Asfalt Roleytank Treylere	Özdemirsan	Nprözakyr	1	1
Asfalt Süpürgesi	Maks	R404e	1	2
	Anfima	Hidrolikli	1	
Semi Treylere	Freahuf	Ifc65	1	3
	Lowbet	GLU2	1	
	Nur-Ak	Low-bed	1	
Elle Kullanma Yama Silindiri	Bomag		1	1
Silindir Taşıyıcı		2015 model	1	1
Seyyar Yağlama Makinesi	Pates		1	1
Kaynak Makinesi	Miller	Bl500dk	1	1
Karavan	Erba	530 Td Tek Dindil	1	1
Lift	Şenmak	1 KL-3500 S	1	1
Jeneratör	Morrison (Römorklu)	İ-E(711) 40 kwk	1	7
	Bursh-Perkins	Pnd.40/3,8 7,5 kwk	1	
	Genpower	154 kwk	1	
	Honda	1,3 kwk	1	
	Genpower	Gbs150 te 5,5 kwk	1	
	Aksa	250 KWA 6CTAA8.3G2	1	
	Aksa		1	
Motopomp	Honda	Whis	2	2
Seyyar Mıdır Eleme Makinesi	Beyer	Me650v/2X1	1	1
Basınçlı Yıkama			1	1
Çim Biçme Makinesi	Honda		2	3
			1	
Yataklı Kamp Treylere	K.H. İmalatı		5	5
Yemekli Kamp Treylere	K.H. İmalatı		3	3
Yataklı Yemekli Kamp Treylere	Mke	1982 model	1	6
	Treysan	1992 model	1	
	Mke	1985 model	1	
	Teksan	1987 model	2	
	Treysan	1992 model	1	
Seyyar Depo Kamp Treylere	K.H. İmalatı		1	1
Çekilir Tip Akaryakıt Tankı		2014 model	4	5
		2015 model	1	

**TOPLAM: 50**

<b>GENEL TOPLAM</b>	<b>261</b>
---------------------	------------

## KURUMLARA TAHSİS EDİLEN ARAÇLARIN LİSTESİ

ARACIN CİNSİ	ADETİ	TAHSİS EDİLDİĞİ YER
RENAULT- SEDAN FLUANCE PRIVILEGE 1,6 16V BİNEK ARACI	1	Bayat Kaymakamlığı
RENAULT- SEDAN FLUANCE PRIVILEGE 1,6 16V BİNEK ARACI	1	Oğuzlar Kaymakamlığı
DACIA SANDERO AMBIANCE 1.4 BİNEK ARACI	1	Aile ve Sosyal Politikalar Md.
FATİH DAMPERLİ KAMYON (Organik Gübre Dağıtım Tankı)	1	Tarım İl Müdürlüğü
VOLKSWAGEN - CARAVELLA AMBULANS	1	İl Sağlık Müdürlüğü

## **D-İNSAN KAYNAKLARI**

Çorum İl Özel İdaresi kadroları, 5302 sayılı Kanununun 36. maddesine istinaden, 10.06.2007 tarih ve 26548 sayılı Resmi Gazete’de yayımlanarak yürürlüğe giren “İl Özel İdareleri Norm Kadro İlke ve Standartlarına İlişkin Yönetmelik’ in 10. maddesi gereğince, , İl Genel Meclisinin 06.07.2007 tarih ve 217 sayılı kararı, 08.02.2008 tarih ve 67 sayılı kararı, 08.07.2010 tarih ve 242 sayılı kararı, 02.11.2010 tarih ve 312 sayılı kararı ve 02.06.2015 tarih ve 221 sayılı kararları ile, Örgütsel Teşkilat Şemasında gösterildiği gibi, 1 adet Genel Sekreter, 2 adet Genel Sekreter Yardımcısı, 12 adet Müdür, 1 adet Hukuk Müşaviri ve 13 adet İlçe Özel İdare Müdürleri ile çalışmalarını yürütmektedir.

İdaremiz Merkez ve İlçe Özel İdare Müdürlüklerinde 153 adet personel memur statüsünde, 225 personel 4857 sayılı İş Kanunu’na tabi daimi işçi statüsünde, hizmet vermektedir. Çalışanlardan memur olarak görev yapanlar 657 sayılı Devlet Memurları Kanun’u, 5434 sayılı Emekli Sandığı Kanun’u ve 5510 sayılı Sosyal Sigortalar ve Genel Sağlık Sigortası Kanun’una, işçi statüsünde olanlar ise 4857 Sayılı İş Kanunu ve 506 Sayılı Sosyal Sigortalar Kanun’una tabidirler.

İdaremiz kadrolarında görev yapan 657 sayılı Kanun’a tabi personel ile 4857 sayılı İş Kanununa tabi personelin merkez ve ilçelere göre dağılımı aşağıda belirtilmiştir:

### **Merkezde;**

G.İ.H.	: 68
T.H.S.	: 65
A.H.S.	: 3
S.H.S	: -
Y.H.S.	: 3

olmak üzere toplam **139 Memur** personel çalışmaktadır.

### **İlçe Teşkilatlarında ise;**

G.İ.H	: 14
Y.H.S.	: -
T.H.S.	: -

olmak üzere toplam **14 Memur** personel çalışmaktadır.

13 ilçemizden 9 ilçede İlçe Özel İdare Müdürü bulunmakta, 3 ilçede ise İlçe Özel İdare Müdürlüğü vekaleten yürütülmektedir.

### **Aynı şekilde İl Özel İdaremizde;**

Kadrolu İşçiler : 225 kadrolu işçi çalışmaktadır.

İdaremiz Merkez ve İlçe Özel İdare Müdürlüklerinde, 4857 sayılı İş Kanunu statüsünde görev yapan personel dağılımı aşağıda verilmiştir.

<b>PERSONEL DAĞILIMI</b>	<b>ADET</b>
657 Sayılı Devlet Memurları Kanununa Tabi Personel Toplamı	153
4857 Sayılı İş Kanun'una Tabi Personel Toplamı	225
<b>TOPLAM</b>	<b>378</b>
Hizmet Alımı Personel Toplamı	100
<b>GENEL TOPLAM</b>	<b>478</b>

- İl Özel İdare Müdür Yardımcısı	1	1	-
- İnsan Kaynakları ve Eğitim Müdürü			
- Strateji Geliştirme Müdürü			
- Mali Hizmetler Müdürü			
-Yol ve Ulaşım Hizmetleri Müdür V.			
-Tarımsal Hizmetler Müdür V.			
- Kültür ve Sosyal İşler Müdürü	12	5	7
- İmar ve Kentsel İyileştirme Müdür V.			
- Su ve Kanal Hizmetleri Müdür V.			
- Çevre Koruma ve Kontrol Müdürü			
- Plan Proje Yatırım ve İnşaat Müdür V.			
- Encümen Müdür V.			
- Destek Hizmetler Müdür.V.			
- Hukuk Müşaviri	1	-	1
İlçe Özel İdare Müdürü			
(Alaca-Bayat-İskilip-Ortaköy-Osmancık-Sungurlu-Boğazkale -Dodurga-Oğuzlar-Mecitözü)	13	9	4
Avukat	3	3	-
Eğitim Uzmanı	1	1	-
Uzman	7	6	1
Şef	26	18	8
Mali Hizmetler Uzman Yardımcısı	2	1	1
Mali Hizmetler Uzmanı	1	-	1
V.H.K.İ.	40	38	2
Memur	1	1	-

<b>657 SAYILI DEVLET MEMURLARI KANUN'UNA TABİ</b>	<b>ADET</b>	<b>DOLU</b>	<b>BOŞ</b>
Ziraat Mühendisi	7	7	-
Jeoloji Mühendisi	4	4	-
İnşaat Mühendisi	13	13	-
Makine Mühendisi	4	4	-
Harita Mühendisi	5	5	-
Elektrik Mühendisi	1	1	-
Çevre Mühendisi	3	3	-
Maden Mühendisi	1	1	-
Endüstri Mühendisi	1	1	-
Mühendis	4	-	4
Mimar	4	3	1
Şehir Plancısı	2	2	-
Sanat Tarihçisi	1	1	-
Arkeolog	1	1	-
Elektrik Teknikeri	3	3	-
İnşaat Teknikeri	7	6	1
Makine Teknikeri	3	3	-
Orman Teknikeri	1	1	-
Makine Teknisyeni	2	2	-
Mobilya Teknisyeni	1	1	-
Elektrik Teknisyeni	1	1	-
Ziraat Teknisyeni	1	1	-

<b>657 SAYILI DEVLET MEMURLARI KANUN'UNA TABİ</b>	<b>ADET</b>	<b>DOLU</b>	<b>BOŞ</b>
İnşaat Teknisyeni	1	1	-
Hizmetli	8	3	5
Şoför	3	-	3
Biolog	2	-	2
Kimyager	2	-	2
Sağlık Memuru	1	-	1
Sağlık Teknisyeni	1	-	1
Tabip	1	-	1
Hemşire	1	-	1
<b>TOPLAM</b>	<b>202</b>	<b>153</b>	<b>49</b>

<b>İŞÇİ PERSONEL (4857 SAYILI İŞ KANUNU'NA TABİ)</b>	<b>ADET</b>	<b>DOLU</b>	<b>BOŞ</b>
Aşçı	6	6	-
İşçi	95	95	-
Operatör	33	33	-
Şoför	36	36	-
Usta	33	33	-
Ustabaşı	-	-	-
Yağcı	22	24	-
<b>TOPLAM</b>	<b>225</b>	<b>225</b>	



<b>HİZMET ALIMINI</b>	<b>ADET</b>	<b>DOLU</b>	<b>BOŞ</b>
58 KİŞİLİK PERSONEL HİZMET ALIMINI	60	60	-
Temizlik İşçisi	4	4	-
Düz İşçi (Vasıflı)	7	6	-
Düz İşçi (Vasıfsız)	12	12	-
Şoför (Ağır Araç)	16	16	-
Şoför (Hafif Araç)	2	1	-
Operatör	17	17	-
Torna Ustası	1	1	-
İnşaat Teknikeri	1	1	-
<b>TOPLAM</b>	60	60	-
ÖZEL GÜVENLİK HİZMET ALIMINI	10	10	-
DOKTOR-İŞ GÜVENLİĞİ UZMANI HİZMET ALIMINI	3	3	-
ARAÇ KİRALAMA ŞOFÖRLERİ HİZMET ALIMINI	10	10	-
YOL VE ULAŞIM ASFALT HİZMETLERİ PERSONEL HİZMET ALIMINI	20	20	-
<b>HİZMET ALIMINI GENEL TOPLAM</b>	<b>100</b>	<b>100</b>	-

<b>PERSONEL DAĞILIMI</b>	<b>ADET</b>
657 Sayılı Devlet Memurları Kanununa Tabi Personel Toplamı	153
4857 Sayılı İş Kanun'una Tabi Personel Toplamı	231
<b>TOPLAM</b>	<b>384</b>
Hizmet Alımı Personel Toplamı	101
<b>GENEL TOPLAM</b>	<b>485</b>

## E-TEKNOLOJİK KAYNAKLAR.

### Bilgi İşlem

#### Yazılımlar

Bilgisayar yazılımlarının Kültür Bakanlığı tarafından Fikir ve Sanat Eserlerinin telif hakkı koruması kapsamına alınması nedeniyle, kanunları uygulamak ve korumakla yükümlü olan İlimiz Özel İdaresi kanalıyla İdaremiz ve Valilik hizmetlerinde kullanılan bilgisayarlar için işletim sistemi ve 200 adet Microsoft Office programı alınarak bilgisayar yazılımları lisanslı hale getirilmiştir.

Bilgisayar üzerinden suç işlenmesine ve yasal olmayan internet sitelerinin girişlerini engellemek üzere ağ filtre cihazı alınarak güvenli internet erişimi sağlanmıştır. İlimiz Özel idaresinin network güvenliği ise 1 adet Fortigate firewall ve 200 adet Nod 32 antivirüs yazılımları ile sağlanmaktadır.

İçişleri Bakanlığı tarafından e- İçişleri projesi kapsamında hazırlanan ve tüm İl Özel İdareleri'nin kullanmış olduğu "Analitik Bütçe" ve "Tahakkuk Esasına Dayalı Muhasebe" e-imza yazılımları idaremiz tarafından etkin bir şekilde kullanılmaktadır.

Ayrıca özellikle teknik birimlerimiz tarafından çizimler için netcat, netcat köydes yazılım, Audocad çizim programı, PIX4D yazılım programları ile tapu bilgilerine ulaşmak üzere takbis, hak ediş düzenlenmesi için e- hak ediş, ödeme evrak takibi için hakbis yazılım programları kullanılmaktadır.

### İL ÖZEL İDARESİ TEKNOLOJİK ARAÇ GEREÇ DURUMU

2016 YILI

<b>BİLGİSAYAR (SERVER)</b>	<b>2</b>
<b>BİLGİSAYAR (LAPTOP)</b>	<b>63</b>
<b>BİLGİSAYAR (MASAÜSTÜ)</b>	<b>162</b>
<b>YAZICI (LASER)</b>	<b>109</b>
<b>YAZICI (PÜSKÜRTMELİ)</b>	<b>2</b>
<b>YAZICI (RENKLİ LAZER)</b>	<b>15</b>
<b>YAZICI (YAZICI+TARAYICI+FAX)</b>	<b>32</b>
<b>PROJEKSİYON ALETİ</b>	<b>3</b>
<b>TARAYICI</b>	<b>19</b>
<b>FORTİNET AĞ GÜVENLİK CİHAZI</b>	<b>1</b>
<b>LOG KAYIT CİHAZI</b>	<b>1</b>
<b>KAMERA</b>	<b>37</b>
<b>TOPLAM</b>	<b>454</b>

BİRİMLER	BİLGİSAYAR (SERVER)	BİLGİSAYAR (LAPTOP)	BİLGİSAYAR (MASAÜSTÜ)	YAZICI (LASER)	YAZICI (PÜSKÜRTMELİ)	RENKLİ LAZER YAZICI (FOTOSMART)	YAZICI TARAYICI +FAX)	FORTINET AĞ GÜVENLİK CİHAZI	LOG KAYIT CİHAZI	PROJEKSİYON ALETİ	TARAYICI
GENEL SEKRETERLİK	-	2	6	3	-	2	3	-		1	-
İNSAN KAYNAKLARI MD.	-	2	11	3	1	-	5	-		-	3
YOL VE ULAŞIM HİZMETLERİ MD.	-	1	15	6	1	2	-	-	-	-	1
TARIMSAL HİZMETLER MD.	-	-	11	9	-	-	4	-	-	-	1
KÜLTÜR VE SOSYAL İŞLER MD.	-	3	8	2	-	-	3	1	1	1	-
MALİ HİZMETLER MD.	-	2	17	14	-	1	-	-		-	3
İMAR VE KENTSEL İYİLEŞTİRME MD.	2	-	12	12	-	1	1	-	-	-	-
PLAN PROJE YATIRIM VE İNŞAAT MD.	-	2	17	14	-	1	6	-	-	-	1
ENCÜMEN MÜDÜRLÜĞÜ	-	43	6	7	-	1	2	-	-	1	1
ÇEVRE KORUMA VE KONTROL MÜD.	-	1	10	5	-	3	4	-	-	-	2
DESTEK HİZMETLERİ MD.	-	4	33	24	-	2	2	1	1	1	1
SU VE KANAL HİZMETLERİ MD.	-	3	16	10	-	1	2	-	-	-	4

## II. PERFORMANS BİLGİLERİ

### A-AMAÇ VE HEDEFLER

#### ÇORUM İL ÖZEL İDARESİ'NİN MİSYONU:

Çorum İl Özel İdaresi, görev alanlarında yürüttüğü çalışmalar ve verdiği desteklerle, ilimizin değişimine ve gelişmesine hizmetlerde bulunmayı, her alandaki birikimini toplum yararına sunmayı görev edinmiştir.

#### ÇORUM İL ÖZEL İDARESİ'NİN VİZYONU:

Hizmette yarışan, paydaşların ve hizmet alıcılarının en üst düzeyde memnuniyetini sağlayan ve personelinin gurur duyduğu, değişime ve gelişime liderlik eden bir mahalli idare olmaktır.

### B-TEMEL DEĞERLER

Çorum İl Özel İdaresi; şeffaf ve hesap verebilirlik ilkesine uygun hareket eden, sürdürülebilir güçlü bir mali yapıya sahip, çalışanlarına karşı adil ve paydaşları arasında ayırım yapmayan, çeşitliliğe saygı duyan, hakkaniyete ve liyakate önem veren, görev tanımının sınırlarını aşmaya hazır, yaptığı işi daha iyi yapabilmek için değişimi zorlayan ve katma değer üretimine destek olan bir idare olarak aşağıdaki temel ilkelere uygun hareket eder.

**Öngörülü Olmak :** Çorum İl Özel İdaresi, öngörü ile pozisyon alır, plan yapar. Bireylerin tedbirli davranarak inisiyatif ve sorumluluk almaları teşvik edilir. Sonuçlardan kurumsal ve bireysel tecrübe edinilmesi esastır.

**Saygı:** Çorum İl Özel İdaresi, kurumsal çevresindeki (toplum ve tüm paydaşlar) değerlere saygılı ve duyarlıdır. Tüm eylemlerinde toplumsal norm ve değerleri öncelikle gözetir, birey hak ve özgürlüklerine inanır ve saygı gösterir, kendi görev alanında bu hak ve özgürlüklerin genişlemesi için çaba gösterir.

**Estetik:** Çorum İl Özel İdaresi, estetik değerlerin toplumda ve idarede yayılmasına önayak olur. Toplum kendi çalışanları ve hizmet alıcıları açısından spor, sanat ve bunlara bağlı estetik kazanımlara önem verir.

**Katılımcılık :** Çorum İl Özel İdaresi, çalışanlarının bireysel özellik ve idealizmlerini koruyarak her kademede yönetim süreçlerine katılmalarını sağlar. Tüm paydaşlarının görüş ve düşüncelerine değer vererek süreçlerinde bu görüş ve düşünceleri gözetir.

## STRATEJİK ALAN : KURUMSAL YAPI.

**AMAÇ 1 :** Personelin verimli ve etkili olmasını sağlayacak uygun yönetim anlayışının oluşturulması

**HEDEF 1 :** Personelin sosyal ve kültürel yönden motivasyonu için etkinlikler düzenlemek.

**HEDEF 2 :** Başarının ödüllendirilmesini sağlamak.

**HEDEF 3:** Personele ekonomik katkı sağlamak.

**HEDEF 4:** Personelin %10 'nun İdare içi ve dışında eğitim yaptırılması.

**AMAÇ 2:** Verilen hizmet yönetiminden etkin bir şekilde faydalanmak.

**HEDEF 1:** İdarenin hizmetlerinden yararlanılmasında kolay ve teknolojik yöntemler kullanmak.

**AMAÇ 3:** Hizmet kalitesinin artırılması amacı ile fiziksel ve teknolojik alt yapı olanaklarının geliştirilmesi.

**HEDEF 1 :** Mevcut bilgisayarların ve yazılımların güncellenmesi.

**HEDEF 2 :** Mevcut yapıların bakım, onarım ve tadilatlarının yapımı.

**HEDEF 3:** Makine parkının yenilenmesi.

## STRATEJİK ALAN : YERLEŞİM BİRİMLERİNE HİZMETLER.

**AMAÇ 1 :** Çevre unsurlarını içeren, kaliteli, sağlıklı, güvenli, verimli ve etkin olarak kullanılabilen gelişmiş alt yapı tesisleri oluşturmak.

**HEDEF 1 :** İçme suyu yeni tesis yapımı ve mevcut içme suyu tesislerinin yenilenmesi, geliştirilmesi, bakım ve onarımı.

**HEDEF 2 :** Nüfusu en fazla olan ünitelere yeni kanalizasyon tesisi yapımı ve mevcut kanalizasyon tesislerinin yenilenmesi, geliştirilmesi, bakım ve onarımı.

**HEDEF 3:** Yeni tarımsal sulama tesisi yapımı ve mevcut tarımsal sulama tesislerinin yenilenmesi, geliştirilmesi, bakım ve onarımı.

**HEDEF 4:** Yol ağında bulunan 1. ve 2.derece yolların standartlarının yükseltilmesi.

**AMAÇ 2 :** Yerleşim birimlerinde ortak yaşam alanları oluşturmak.

**HEDEF 1 :** Doğal varlıkların ve çevrenin korunmasına ilişkin çalışmalar.

**AMAÇ 3 :** Bölgeye uygun, sulama alt yapısı hazır alanlarda gelir getirici tarımsal faaliyetler için alan oluşturmak.

**HEDEF 1 :** Tarımsal örnek çalışmaları.

**AMAÇ 4:** Çevre unsurlarını içeren, güvenli, sağlıklı verimli ve etkin olarak kullanılabilen yaşam alanları oluşturmak.

**HEDEF 1:** Köy yerleşme planlarının tamamlanarak, mera ve tarım alanlarının işgalinin önlenmesi.

**HEDEF 2:** Kaçak yapı denetimi.

**HEDEF 3:** Köye dönüşen 22 adet belediyesinin imara ilişkin çalışmalarını tamamlamak.

**HEDEF 4:** Mücavir alan sınırı dışında yer alan ünitelerin yerleşik alanının tamamlanması ve yenileme işlemlerinin yapımı.

**HEDEF 5:** Yöresel mimariye uygun tip konut projelerinin üretilmesi.

**AMAÇ 5:** Bölgesel gelişmeyi hızlandırmak amacıyla ajanslara tahsis edilen alt yapı kaynaklarından yararlanmak.

**HEDEF 1:** Kalkınma ajanslarına sunulan projelerin desteklenmesi.

### **STRATEJİK ALAN : TOPLUMSAL HİZMETLER**

**AMAÇ 1:** Eğitim hizmetlerinin verimlilik ve etkinliğinin artırılması

**HEDEF 1:** İlköğretim hizmetleri alanındaki kalitenin artırılması, fiziksel ve teknolojik alt yapı olanaklarının geliştirilmesi

**AMAÇ 2:** Eğitim ve sosyal içerikli projeleri desteklemek ve etkinlikler düzenlemek

**HEDEF 1:** Kütüphanelerin desteklenmesi

**HEDEF 2:** Gençleri geleceğe hazırlamak ve topluma kazandırmak

**HEDEF 3:** Kalkınma ajanslarına sunulan projelerin desteklenmesi

**AMAÇ 3:** Tarihi ve kültürel değerlerimizi korumak, yaşatmak ve tanıtılmasına katkı sağlamak

**HEDEF 1:** Tarihi, milli ve yerel kültürün yaşatılmasına yönelik çalışmalar

**HEDEF 2:** Çorum İli'nin tanıtımı

**AMAÇ 4:** Yerleşim birimlerindeki çocuk, genç ve yetişkinlerin sportif faaliyetlere olan ilgisini artırmak, desteklemek ve etkinlikler düzenlemek

**HEDEF 1:** Spor alt yapısı ile ilgili tesis ve spor malzemesi desteği ve spora ilişkin etkinlikler

**AMAÇ 5:** Sağlık Hizmetlerinin desteklenmesi

**HEDEF 1:** Malzeme ve ekipman ile cihaz desteği

**HEDEF 2:** Sağlık hizmeti sunulan alanların desteklenmesi

**AMAÇ 6:** Yerleşim birimlerinde yaşayan insanların can ve mal kaybını önlemeye, güvenliğini sağlamaya yönelik faaliyetleri desteklemek

**HEDEF 1:** Afet ve acil durumlar için ihtiyaç duyulan vasıta ve ekipman alımı

**HEDEF 2:** Güvenliği yönelik makine teçhizat alımı

**HEDEF 3:** Eğitim parkı yapımı

**AMAÇ 7:** Dezavantajlı birey ve grupların barınma, korunma ve topluma yeniden kazandırılmalarına ilişkin destekler

**HEDEF 1:** Dezavantajlı kesimin sosyal yaşamla bütünleşmesi ve gelişimini sağlamak

## C. PERFORMANS HEDEF VE GÖSTERGELER İLE FAALİYETLER

### YOL VE ULAŞIM HİZMETLERİ MÜDÜRLÜĞÜ

#### PERFORMANS HEDEFİ TABLOSU

İdare Adı	ÇORUM İL ÖZEL İDARESİ
Amaç	Çevre unsurlarını içeren,kaliteli,sağlıklı,güvenli,verimli ve etkin olarak kullanılabilen gelişmiş altyapı tesisleri oluşturmak
Hedef	Yol ağında bulunan 1.ve 2.derece yolların standardının yükseltilmesi
Performans Hedefi	Yol ağındaki 1. Kat asfalt oranını 2017 yılı sonu itibariyle % 51'den % 60'ye yükseltmek
Açıklamalar	

Performans Göstergeleri		2015	2016	2017
1	1.kat asfalt yapımı.	123,40 km.	144,40 km.	437,00 km
Açıklama				
2				
Açıklama				
3				
Açıklama				
4				
Açıklama				

Faaliyetler	Kaynak İhtiyacı (2017) (TL)			
	Bütçe	Bütçe Dışı	Toplam	
1	Köy yollarında 1.kat asfalt yapımı	35.090.000,00	0,00	35.090.000,00
2				0,00
3				0,00
4				0,00
5				0,00
<b>Genel Toplam</b>		<b>35.090.000,00</b>	<b>0,00</b>	<b>35.090.000,00</b>

2017 Yılı bütçesinde 20.090.000,00 TL ile 2016 yılından devredecek 15.000.000,00 TL

## FAALİYET MALİYETLERİ TABLOSU

<b>İdare Adı</b>	ÇORUM İL ÖZEL İDARESİ
<b>Performans Hedefi</b>	Yol ağındaki 1. Kat asfalt oranını 2017 yılı sonu itibariyle % 51'den % 60'a yükseltmek
<b>Faaliyet Adı</b>	1.kat asfalt yapımı
<b>Sorumlu Harcama Birimi veya Birimleri</b>	Yol ve Ulaşım Hizmetleri Müdürlüğü
<b>Açıklamalar</b>	
<p style="text-align: center;">Merkez ve İlçe köy yollarından standardının yükseltilmesi amacıyla 437,00 km 1.kat asfaltın yapılarak yol standartlarını yükseltmek.</p> <p style="text-align: center;">1.Kat Asfalt yapılması 437,00 km* 80.300,00 TL = <b>35.091.000,00 TL</b></p>	

Ekonomik Kod		2017
01	Personel Giderleri	
02	SGK Devlet Primi Giderleri	
03	Mal ve Hizmet Alım Giderleri	
04	Faiz Giderleri	
05	Cari Transferler	
06	Sermaye Giderleri	<b>35.090.000,00</b>
07	Sermaye Transferleri	
08	Borç verme	
<b>Toplam Bütçe Kaynak İhtiyacı</b>		<b>35.090.000,00</b>
<b>Bütçe Dışı Kaynak</b>	Döner Sermaye	
	Diğer Yurt İçi	
	Yurt Dışı	
<b>Toplam Bütçe Dışı Kaynak İhtiyacı</b>		<b>0,00</b>
<b>Toplam Kaynak İhtiyacı</b>		<b>35.090.000,00</b>



## PERFORMANS HEDEFİ TABLOSU

<b>İdare Adı</b>	ÇORUM İL ÖZEL İDARESİ
<b>Amaç</b>	Çevre unsurlarını içeren,kaliteli,sağlıklı,güvenli,verimli ve etkin olarak kullanılabilen gelişmiş altyapı tesisleri oluşturmak
<b>Hedef</b>	Yol ağında bulunan 1.ve 2.derece yolların standardının yükseltilmesi

<b>Performans Hedefi</b>	2017 yılı sonunda kilitli beton parke taşı döşenen köy sayısını % 100 oranına yükseltmek.
Açıklamalar Merkez ve ilçe köylerinde alt yapısı tamamlanan köy içi yolları ve ortak kullanım alanlarına beton parke taşı yapılarak köy içi yolların standardı yükseltilecektir.	

Performans Göstergeleri		2015	2016	2017
1	Kilitli beton parke taşı yapımı.	343 ünite	332 ünite	449 ünite
Açıklama				
2				
Açıklama				
3				
Açıklama				
4				
Açıklama				

Faaliyetler		Kaynak İhtiyacı (2017) (TL)		
		Bütçe	Bütçe Dışı	Toplam
1	Altyapısı tamamlanmış köylerde kilit parke taşı döşemek	28.810.026,00	0,00	28.810.026,00
2				
3				
4				
5				
<b>Genel Toplam</b>		28.810.026,00	0,00	28.810.026,00

## FAALİYET MALİYETLERİ TABLOSU

<b>İdare Adı</b>	ÇORUM İL ÖZEL İDARESİ
<b>Performans Hedefi</b>	2017 yılı sonunda kilitli beton parke taşı döşenen köy sayısını % 100 oranına yükseltmek.
<b>Faaliyet Adı</b>	Kilitli beton parke taşı yapımı
<b>Sorumlu Harcama Birimi veya Birimleri</b>	Yol ve Ulaşım Hizmetleri Müdürlüğü
<b>Açıklamalar</b>	
<p>Merkez ve İlçe köy yollarından standardının yükseltilmesi amacıyla kitli beton parke taşı yapımı 449 adet köy için toplam ödenek <b>.28.810,026,00 TL</b></p>	

Ekonomik Kod		2017
01	Personel Giderleri	
02	SGK Devlet Primi Giderleri	
03	Mal ve Hizmet Alım Giderleri	
04	Faiz Giderleri	
05	Cari Transferler	
06	Sermaye Giderleri	<b>28.810.026,00</b>
07	Sermaye Transferleri	
08	Borç verme	
<b>Toplam Bütçe Kaynak İhtiyacı</b>		<b>28.810.026,00</b>
<b>Bütçe Dışı Kaynak</b>	Döner Sermaye	
	Diğer Yurt İçi	
	Yurt Dışı	
<b>Toplam Bütçe Dışı Kaynak İhtiyacı</b>		<b>0,00</b>
<b>Toplam Kaynak İhtiyacı</b>		<b>28.810.026,00</b>

**BETON PARKE TAŞI LİSTESİ**

S.NO	İLÇESİ	KÖY ADI	İdarenin Teklifi (M2)	Plan ve Bütçe Komisyonunun Teklifi (m2)	MALİYETİ (TL)
1	MERKEZ	ABDALATA	3.000	3000	75.000,00
2	MERKEZ	ACIPINAR	4.000	3000	75.000,00
3	MERKEZ	AHİLYAS		3500	87.500,00
4	MERKEZ	AHMETOĞLAN	4.000	3000	75.000,00
5	MERKEZ	ARPAÖZ	3.000	3000	75.000,00
6	MERKEZ	ARSLAN	4.000	3000	75.000,00
7	MERKEZ	ATÇALI	4.000	3000	75.000,00
8	MERKEZ	BABAOĞLU	4.000	3500	87.500,00
9	MERKEZ	BAĞAZÖNÜ	3.000	3000	75.000,00
10	MERKEZ	BALIMSULTAN	3.000	3000	75.000,00
11	MERKEZ	BALİYAKUP	3.000	3000	75.000,00
12	MERKEZ	BEKTAŞOĞLU	2.000	2000	50.000,00
13	MERKEZ	BOĞABAĞI	3.000	3000	75.000,00
14	MERKEZ	BOZBOĞA	4.000	3000	75.000,00
15	MERKEZ	BÜGET	2.000	2000	50.000,00
16	MERKEZ	BÜĞDÜZ	3.000	3000	75.000,00
17	MERKEZ	ÇAĞŞAK	4.000	3000	75.000,00
18	MERKEZ	ÇALTICAK	4.000	3000	75.000,00
19	MERKEZ	ÇANAKCI		4500	112.500,00
20	MERKEZ	ÇAYHATAP	3.000	3000	75.000,00
21	MERKEZ	ÇIKRIK	3.000	3000	75.000,00
22	MERKEZ	DELİBEKİROĞLU		1375	34.375,00
23	MERKEZ	DEREKÖY	3.000	3000	75.000,00
24	MERKEZ	DİVAN		1000	25.000,00
25	MERKEZ	DUTÇAKALLI	4.000	3000	75.000,00
26	MERKEZ	DÜDÜKLÜK	2.000	2000	50.000,00
27	MERKEZ	ELKÖY	3.000	3000	75.000,00
28	MERKEZ	ERDEK	4.000	4000	100.000,00
29	MERKEZ	ERTUĞRUL	4.000	3000	75.000,00
30	MERKEZ	ESKİCE	5.000	4000	100.000,00
31	MERKEZ	ESKİKÖY	4.000	3000	75.000,00
32	MERKEZ	ESKİÖREN	5.000	4000	100.000,00
33	MERKEZ	EŞENÇAY	4.000	3000	75.000,00
34	MERKEZ	EVCİKUZKIŞLA	2.500	2500	62.500,00
35	MERKEZ	EYERCİ	3.000	3000	75.000,00
36	MERKEZ	EYMİR	4.000	3000	75.000,00
37	MERKEZ	GEMET	2.500	2000	50.000,00
38	MERKEZ	GÖCENOVACIĞI		3000	75.000,00
39	MERKEZ	GÖKÇEPINAR		1500	37.500,00
40	MERKEZ	GÜNEY	3.000	3000	75.000,00
41	MERKEZ	GÜVENLİ	3.000	3000	75.000,00
42	MERKEZ	HACİBEY	4.000	3000	75.000,00
43	MERKEZ	HAMDİKÖY	5.000	4000	100.000,00
44	MERKEZ	HİMİROĞLU	3.000	3000	75.000,00
45	MERKEZ	HİZİRDEDE	2.500	2000	50.000,00
46	MERKEZ	İNALÖZÜ		1500	37.500,00
47	MERKEZ	KADIKIRI	3.000	4000	100.000,00
48	MERKEZ	KALEHİSAR	3.000	3000	75.000,00
49	MERKEZ	KARABAYIR	5.500	4500	112.500,00
50	MERKEZ	KARACAKÖY	3.000	4000	100.000,00

S.NO	İLÇESİ	KÖY ADI	İdarenin Teklifi (M2)	Plan ve Bütçe Komisyonunun Teklifi (m2)	MALİYETİ (TL)
51	MERKEZ	KARADONA	4.000	3000	75.000,00
52	MERKEZ	KARAGÖZ	4.000	3000	75.000,00
53	MERKEZ	KARAHİSAR	4.000	3000	75.000,00
54	MERKEZ	KARAKEÇİLİ	4.000	3000	75.000,00
55	MERKEZ	KARAPINAR		4000	100.000,00
56	MERKEZ	KARAPÜRÇEK	3.000	4000	100.000,00
57	MERKEZ	KAVACIK	4.000	3000	75.000,00
58	MERKEZ	KAZIKLIKAYA	4.000	3000	75.000,00
59	MERKEZ	KERTME	5.000	3000	75.000,00
60	MERKEZ	KINIKDELİLER		2000	50.000,00
61	MERKEZ	KIZILPINAR	4.000	3000	75.000,00
62	MERKEZ	KIRAZLIPINAR	3.000	3000	75.000,00
63	MERKEZ	KOZLUCA	3.000	3000	75.000,00
64	MERKEZ	KÖPRÜALAN	3.000	3000	75.000,00
65	MERKEZ	KUŞSARAY	3.000	3000	75.000,00
66	MERKEZ	LALOĞLU	3.000	3000	75.000,00
67	MERKEZ	MORSÜMBÜL	4.000	3000	75.000,00
68	MERKEZ	MUSTAFAÇELEBİ	2.000	2000	50.000,00
69	MERKEZ	NARLIK	4.000	2500	62.500,00
70	MERKEZ	OSMANIYE	2.000	2000	50.000,00
71	MERKEZ	OVASARAY	3.000	3000	75.000,00
72	MERKEZ	OYMAĞAÇ	2.000	2000	50.000,00
73	MERKEZ	ÖKSÜZLER	3.000	3000	75.000,00
74	MERKEZ	ÖMERBEY		2000	50.000,00
75	MERKEZ	ÖRENCİK	3.000	3000	75.000,00
76	MERKEZ	PANCARLIK	3.000	3000	75.000,00
77	MERKEZ	PINARÇAY		2000	50.000,00
78	MERKEZ	SAPA	3.000	3000	75.000,00
79	MERKEZ	SARIKAYA	3.000	3000	75.000,00
80	MERKEZ	SAZAK	3.000	3000	75.000,00
81	MERKEZ	SEVİNDİKALANI	3.000	3000	75.000,00
82	MERKEZ	SEYDİMÇAKALLI	2.000	2000	50.000,00
83	MERKEZ	SEYFE		2000	50.000,00
84	MERKEZ	SIRIKLI	3.000	3000	75.000,00
85	MERKEZ	ŞAHİNKAYA	3.000	3000	75.000,00
86	MERKEZ	ŞANLIOSMAN	3.000	3000	75.000,00
87	MERKEZ	ŞENDERE	3.875	3000	75.000,00
88	MERKEZ	TESLİM	4.000	3000	75.000,00
89	MERKEZ	TOLOMEHMET		1000	25.000,00
90	MERKEZ	TOZLUBURUN	3.000	3000	75.000,00
91	MERKEZ	ÜÇKÖY		2000	50.000,00
92	MERKEZ	ÜYÜK	4.000	3000	75.000,00
93	MERKEZ	YAYDIĞIN	3.000	3000	75.000,00
94	MERKEZ	YENİHAYAT		2500	62.500,00
95	MERKEZ	YEŞİLDERE	2.000	2000	50.000,00
96	ALACA	AKÖREN	3500	3250	81.250,00
97	ALACA	AKPINAR	3750	3250	81.250,00
98	ALACA	AVUTMUŞ	1000	1000	25.000,00
99	ALACA	BALÇIKHİSAR	2000	3000	75.000,00
100	ALACA	BELPINAR	-	2000	50.000,00

S.NO	İLÇESİ	KÖY ADI	İdarenin Teklifi (M2)	Plan ve Bütçe Komisyonunun Teklifi (m2)	MALİYETİ (TL)
101	ALACA	BÜYÜKDONA	-	1000	25.000,00
102	ALACA	BY KEŞLİK	2250	2250	56.250,00
103	ALACA	BY.SÖĞÜTÖZÜ	2.500	2.500	62.500,00
104	ALACA	ÇELEBİBAĞ	1.500	1.000	25.000,00
105	ALACA	ÇEVRELİ	4.000	3.000	75.000,00
106	ALACA	ÇİRÇİR	2.500	2.500	62.500,00
107	ALACA	ÇIKHASAN	2.250	2.250	56.250,00
108	ALACA	DEĞİRMENDERE	2.500	2.500	62.500,00
109	ALACA	DEĞİRMENÖNÜ	2.500	2.500	62.500,00
110	ALACA	DEREYAZICI	1.750	2.000	50.000,00
111	ALACA	ESKİYAPAR	5.000	4.500	112.500,00
112	ALACA	EVCİ	-	2.000	50.000,00
113	ALACA	FAKILAR	-	1.000	25.000,00
114	ALACA	GERDEKKAYA	1.500	2.500	62.500,00
115	ALACA	GEVEN	1.000	1.000	25.000,00
116	ALACA	GÜLDERESİ	2.500	2.500	62.500,00
117	ALACA	GÜLLÜK	-	1.000	25.000,00
118	ALACA	HARHAR	3.750	3.000	75.000,00
119	ALACA	HAYDAR	3.500	2.500	62.500,00
120	ALACA	KALINKAYA	-	2.000	50.000,00
121	ALACA	KARAÇAL	2.000	2.000	50.000,00
122	ALACA	KARATEPE	2.000	2.000	50.000,00
123	ALACA	KARNIKARA	2.500	2.500	62.500,00
124	ALACA	KAYABÖGET	2.500	2.500	62.500,00
125	ALACA	KICILI	3.750	3.000	75.000,00
126	ALACA	KILAVUZ	1.500	1.500	37.500,00
127	ALACA	KOÇHİSAR	5.500	5.000	125.000,00
128	ALACA	KÖRPINAR	1.375	1.500	37.500,00
129	ALACA	KUYLUŞ	2.500	2.500	62.500,00
130	ALACA	KUYUMCUSARAY	2.500	2.500	62.500,00
131	ALACA	KUZKIŞLA	2.000	2.000	50.000,00
132	ALACA	KÜÇÜKCAMİLİ	2.000	2.000	50.000,00
133	ALACA	KÜÇÜKDONA	-	1.000	25.000,00
134	ALACA	KÜÇÜKKEŞLİK	2.500	2.500	62.500,00
135	ALACA	KÜLAH	3.500	3.000	75.000,00
136	ALACA	KÜRKCÜ	3.000	3.000	75.000,00
137	ALACA	MAZIBAŞI	3.250	3.000	75.000,00
138	ALACA	ONBAŞILAR	2.500	2.500	62.500,00
139	ALACA	SARISÜLEYMAN	-	2.000	50.000,00
140	ALACA	SEYİTNİZAM	1.750	1.750	43.750,00
141	ALACA	SİNCAN	2.250	3.500	87.500,00
142	ALACA	SOĞUCAK	2.500	2.000	50.000,00
143	ALACA	TAHİRABAT	-	1.000	25.000,00
144	ALACA	TEVFİKİYE	2.000	2.000	50.000,00
145	ALACA	ÜNALAN	1.750	1.750	43.750,00
146	ALACA	YENİCE	2.500	2.500	62.500,00
147	ALACA	YENİKÖY	2.500	3.000	75.000,00
148	BAYAT	AKSEKİ	5000	5.000	125.000,00
149	BAYAT	AHACIK	-	7.500	187.500,00
150	BAYAT	BAYAN	4.000	2.000	50.000,00

S.NO	İLÇESİ	KÖY ADI	İdarenin Teklifi (M2)	Plan ve Bütçe Komisyonunun Teklifi (m2)	MALİYETİ (TL)
151	BAYAT	BEYDİLİ	3.000	2.000	50.000,00
152	BAYAT	ÇAMLIGÜNEY	4.000	3.000	75.000,00
153	BAYAT	ÇAYKÖY	4.000	5.000	125.000,00
154	BAYAT	ÇEŞKEŞ	10.000	10.000	250.000,00
155	BAYAT	ÇUKURÖZ	4.000	3.000	75.000,00
156	BAYAT	DEMİRCİLER	3.000	3.500	87.500,00
157	BAYAT	EMİRŞAH	-	2.000	50.000,00
158	BAYAT	ESKİALİBEY	5.000	7.000	175.000,00
159	BAYAT	EVCİ	4.000	4.000	100.000,00
160	BAYAT	FALIKÖY	4.000	4.000	100.000,00
161	BAYAT	HACIBAYRAM	-	3.000	75.000,00
162	BAYAT	İLEĞİ	-	4.000	100.000,00
163	BAYAT	İSAKLI	6.000	5.000	125.000,00
164	BAYAT	KALINPELİT	6.000	4.000	100.000,00
165	BAYAT	KURUÇAY	6.000	4.000	100.000,00
166	BAYAT	SAĞPAZAR	4.000	4.000	100.000,00
167	BAYAT	SARAY	4.000	3.000	75.000,00
168	BAYAT	TEPEKUTUĞUN	-	5.000	125.000,00
169	BAYAT	YEŞİLÇAT	4.000	4.000	100.000,00
170	BOĞAZKALE	EVCİ	6.000	6.000	150.000,00
171	BOĞAZKALE	GÖLPINAR	1.500	1.500	37.500,00
172	<b>BOĞAZKALE</b>	<b>İBİKÇAM KÖYÜ</b>			<b>50.000,00</b>
173	BOĞAZKALE	YANICAK	3.000	2.000	50.000,00
174	BOĞAZKALE	YEKPAS	5.625	5.625	140.625,00
175	BOĞAZKALE	YUKARIFINDIKLI	2.000	3.000	75.000,00
176	DODURGA	AKKAYA	2.875	1.000	25.000,00
177	DODURGA	ALPAGUT	4.000	3.000	75.000,00
178	DODURGA	BERKKÖY	3.000	3.300	82.500,00
179	DODURGA	ÇİFTLİKKÖY	2.000	2.000	50.000,00
180	DODURGA	DİKENLİ	-	3.000	75.000,00
181	DODURGA	KİRENCİ	2.000	1.575	39.375,00
182	DODURGA	KUYUCAK	-	2.500	62.500,00
183	DODURGA	M.D TEKKESİ	6.000	3.000	75.000,00
184	DODURGA	TUTUŞ	-	3.500	87.500,00
185	İSKİLİP	AĞCASU	5.000	4.000	100.000,00
186	İSKİLİP	AHLATÇIK	4.000	3.000	75.000,00
187	İSKİLİP	AHMETÇE	4.000	4.000	100.000,00
188	İSKİLİP	AKPINAR	4.000	1.000	25.000,00
189	İSKİLİP	ALUÇ	4.000	4.000	100.000,00
190	İSKİLİP	ASARCIK-KOZVEREN	-	2.000	50.000,00
191	İSKİLİP	AŞAĞIŞEYHLER	-	7.000	175.000,00
192	İSKİLİP	AVHATYAKA	-	3.000	75.000,00
193	İSKİLİP	BAŞMAKÇI	1.000	2.000	50.000,00
194	İSKİLİP	BEYOĞLAN	4.000	2.000	50.000,00
195	İSKİLİP	ÇATKARA	-	1.000	25.000,00
196	İSKİLİP	ÇAVUŞOĞLU	2.000	4.000	100.000,00
197	İSKİLİP	ÇOMU	-	2.000	50.000,00
198	İSKİLİP	ÇUKURKÖY	-	3.000	75.000,00
199	İSKİLİP	DAĞKIYISI	4.000	4.000	100.000,00
200	İSKİLİP	DERESEKİ	4.000	6.000	150.000,00

S.NO	İLÇESİ	KÖY ADI	İdarenin Teklifi (M2)	Plan ve Bütçe Komisyonunun Teklifi (m2)	MALİYETİ (TL)
201	İSKİLİP	ESKİ KÖY	-	3.000	75.000,00
202	İSKİLİP	GÖL	4.000	2.500	62.500,00
203	İSKİLİP	GÜNEYALUÇ	4.000	5.000	125.000,00
204	İSKİLİP	HACİHALİL	4.000	3.000	75.000,00
205	İSKİLİP	HALLI	4.000	4.000	100.000,00
206	İSKİLİP	HARUN	4.000	2.000	50.000,00
207	İSKİLİP	İKİKİSE	4.000	3.000	75.000,00
208	İSKİLİP	İKİPİNAR	3.000	5.000	125.000,00
209	İSKİLİP	KARAĞAÇ	4.000	4.000	100.000,00
210	İSKİLİP	KARABURUN	-	4.000	100.000,00
211	İSKİLİP	KARAÇUKUR	3.000	3.000	75.000,00
212	<b>İSKİLİP</b>	<b>KAYAĞZI KÖYÜ</b>			<b>120.000,00</b>
213	İSKİLİP	KARLIK	6.000	6.000	270.000,00
214	İSKİLİP	KAVAK	4.000	3.000	75.000,00
215	İSKİLİP	KILIÇDERE	6.000	6.000	150.000,00
216	İSKİLİP	KIZILCABAYIR	-	1.000	25.000,00
217	İSKİLİP	KURUSARAY	2.000	2.000	50.000,00
218	İSKİLİP	KUTLUÖZÜ	2.000	2.000	50.000,00
219	İSKİLİP	KUZULUK	3.000	1.500	37.500,00
220	İSKİLİP	MUSULAR	2.000	3.000	75.000,00
221	İSKİLİP	ONAÇ	3.000	3.000	75.000,00
222	İSKİLİP	ÖRÜBAĞI	2.000	2.000	50.000,00
223	İSKİLİP	SARAYCIK	4.000	2.000	50.000,00
224	İSKİLİP	SARIKAVAK	4.000	4.000	100.000,00
225	İSKİLİP	SEYİRÇAY	5.000	6.500	162.500,00
226	İSKİLİP	SOĞUCAK	5.000	5.000	125.000,00
227	İSKİLİP	SORGUN	3.000	3.000	75.000,00
228	İSKİLİP	SÜHEYLAN	4.000	4.000	100.000,00
229	İSKİLİP	ŞEHİR KURUÇAY	2.000	1.000	25.000,00
230	İSKİLİP	YALAK	4.000	2.000	50.000,00
231	İSKİLİP	YALAKÇAY	4.000	4.000	100.000,00
232	İSKİLİP	YANOĞLAN	-	2.000	50.000,00
233	İSKİLİP	YAVU	2.000	2.000	50.000,00
234	İSKİLİP	YAYLACIKSEKİ	3.000	3.000	75.000,00
235	<b>İSKİLİP</b>	<b>YERLİKÖY KÖYÜ</b>			<b>60.000,00</b>
236	İSKİLİP	YUKARIÖRENSEKİ	-	1.500	37.500,00
237	KARGI	ABDULLAH	-	1.500	37.500,00
238	KARGI	AKÇATAŞ	-	1.500	37.500,00
239	KARGI	AKKAYA	-	2.000	50.000,00
240	KARGI	AKKESE	-	4.000	100.000,00
241	KARGI	ALIOĞLU	2.500	3.000	75.000,00
242	KARGI	ARIK	3.000	4.000	100.000,00
243	KARGI	BADEMCE	3.000	2.000	50.000,00
244	KARGI	BAŞKÖY	3.000	3.500	87.500,00
245	KARGI	BAYAT	4.000	1.500	37.500,00
246	KARGI	BEYGİRCİOĞLU	3.000	3.000	75.000,00
247	KARGI	BOZARMUT	-	1.500	37.500,00
248	KARGI	ÇAKIRLAR	3.000	4.000	100.000,00
249	KARGI	ÇAL	3.000	3.000	75.000,00
250	KARGI	ÇELTİKÖZÜ	-	3.000	75.000,00

S.NO	İLÇESİ	KÖY ADI	İdarenin Teklifi (M2)	Plan ve Bütçe Komisyonunun Teklifi (m2)	MALİYETİ (TL)
251	KARGI	ÇETMİ	-	2.000	50.000,00
252	KARGI	ÇOBANKAYA	3.500	3.000	75.000,00
253	KARGI	ÇOBANLAR	4.000	2.000	50.000,00
254	KARGI	ÇUKURALUÇ	-	3.000	75.000,00
255	KARGI	DEMİRÖREN	-	1.000	25.000,00
256	KARGI	GÖKBUDAK	2.000	1.000	25.000,00
257	KARGI	GÖKÇEDOĞAN	3.000	4.000	100.000,00
258	KARGI	GÖLET	3.500	2.000	50.000,00
259	KARGI	GÖLETDERE	2.500	2.500	62.500,00
260	KARGI	GÜMÜŞOĞLU	2.500	2.000	50.000,00
261	KARGI	GÜNEY	5.000	3.000	75.000,00
262	KARGI	GÜNYAZI	6.000	5.000	125.000,00
263	KARGI	HACIHAMZA	-	6.375	159.375,00
264	KARGI	HACİVELİ	6.000	2.000	50.000,00
265	KARGI	HALILAR	-	3.000	75.000,00
266	KARGI	İNCEÇAY	3.000	2.000	50.000,00
267	KARGI	KABAKÇI	4.000	3.000	75.000,00
268	KARGI	KARABOYA	3.000	1.500	37.500,00
269	KARGI	KARAOSMANLI	2.500	1.000	25.000,00
270	KARGI	KAVAKÇAYI	-	2.000	50.000,00
271	KARGI	KÖPRÜBAŞI	3.000	2.000	50.000,00
272	KARGI	MAKSUTLU	-	4.000	100.000,00
273	KARGI	OĞUZ	4.000	3.000	75.000,00
274	KARGI	ÖRENCİK	3.000	2.000	50.000,00
275	KARGI	PELİTCİK	4.000	2.500	62.500,00
276	KARGI	SARAÇLAR	3.500	1.500	37.500,00
277	KARGI	SARAYCIK	-	2.000	50.000,00
278	KARGI	SEKİKÖY	3.000	1.500	37.500,00
279	KARGI	SİNANÖZÜ	2.000	2.000	50.000,00
280	KARGI	SÜNLÜK	3.500	1.500	37.500,00
281	KARGI	TEPELİCE	3.500	3.000	75.000,00
282	KARGI	UZUNYURT	4.000	3.000	75.000,00
283	KARGI	YEŞİLKÖY	-	3.000	75.000,00
284	LAÇIN	ÇAMLICA	2.500	2.500	62.500,00
285	LAÇIN	ÇAMLIPINAR	2.500	2.500	62.500,00
286	LAÇIN	GÖKÇEKAYA	-	500	12.500,00
287	LAÇIN	GÖKGÖZLER	3.875	3.875	96.875,00
288	LAÇIN	İKİZCE	2.000	2.000	50.000,00
289	LAÇIN	KARASOKU	-	500	12.500,00
290	LAÇIN	NARLI	3.000	3.000	75.000,00
291	MECİTÖZÜ	AKPINAR	3.000	2.000	50.000,00
292	MECİTÖZÜ	ALANCIK	4.000	3.500	87.500,00
293	MECİTÖZÜ	AŞAĞIKÖRÜCEK	3.000	3.000	75.000,00
294	MECİTÖZÜ	BAYINDIR	2.000	1.000	25.000,00
295	MECİTÖZÜ	BEKİŞLER	3.500	3.500	87.500,00
296	MECİTÖZÜ	BOYACI	-	2.500	62.500,00
297	MECİTÖZÜ	BÜKSE	4.000	3.000	75.000,00
298	MECİTÖZÜ	ÇİTLİ	3.000	3.000	75.000,00
299	MECİTÖZÜ	DEVLETOĞLAN	-	2.500	62.500,00
300	MECİTÖZÜ	DOĞLA	-	2.500	62.500,00



S.NO	İLÇESİ	KÖY ADI	İdarenin Teklifi (M2)	Plan ve Bütçe Komisyonunun Teklifi (m2)	MALİYETİ (TL)
301	MECİTÖZÜ	FINDIKLI	2.000	2.000	50.000,00
302	MECİTÖZÜ	GEYKOCA	2.000	2.000	50.000,00
303	MECİTÖZÜ	GÜNGÖRMEZ	-	2.000	50.000,00
304	MECİTÖZÜ	IŞIKLI	3.000	2.000	50.000,00
305	MECİTÖZÜ	İBEK	3.000	2.500	62.500,00
306	MECİTÖZÜ	KARACAÖREN	2.000	2.000	50.000,00
307	MECİTÖZÜ	KARACUMA	4.000	3.500	87.500,00
308	MECİTÖZÜ	KAYI	4.000	3.500	87.500,00
309	MECİTÖZÜ	KONAÇ	2.000	2.000	50.000,00
310	MECİTÖZÜ	KOYUNAĞLI	3.000	3.000	75.000,00
311	MECİTÖZÜ	KOZÖREN	3.000	3.000	75.000,00
312	MECİTÖZÜ	KÖRÜCEK	1.000	1.000	25.000,00
313	MECİTÖZÜ	KÖSEYÜP	3.000	3.000	75.000,00
314	MECİTÖZÜ	KUYUCAK	-	1.500	37.500,00
315	MECİTÖZÜ	PINARBAŞI	4.000	4.000	100.000,00
316	MECİTÖZÜ	SÖĞÜTÖNÜ	2.000	2.000	50.000,00
317	MECİTÖZÜ	TANRIVERMİŞ	3.000	3.000	75.000,00
318	MECİTÖZÜ	TOTALİ	3.000	3.000	75.000,00
319	MECİTÖZÜ	VAKIFLAR	3.000	3.000	75.000,00
320	MECİTÖZÜ	YEDİGÖZ	3.000	2.000	50.000,00
321	MECİTÖZÜ	YEŞİLOVA	3.000	3.000	75.000,00
322	<b>OĞUZLAR</b>	<b>AĞAÇCAMI KÖYÜ YOĞUNPELİT MAH.</b>			<b>37.500,00</b>
323	OĞUZLAR	AĞAÇCAMI	4.425	4.000	100.000,00
324	OĞUZLAR	CEVİZLİ	2.500	2.400	60.000,00
325	OĞUZLAR	DERİNÖZ	3.500	3.400	85.000,00
326	OĞUZLAR	ERENLER	-	1.025	25.625,00
327	OĞUZLAR	KAYI	3.000	2.800	70.000,00
328	OĞUZLAR	ŞAPHANE	3.200	3.000	75.000,00
329	ORTAKÖY	ASAR	4.625	4.000	100.000,00
330	ORTAKÖY	ESENTEPE	2.000	1.500	37.500,00
331	ORTAKÖY	FINDIKLI	3.000	1.000	25.000,00
332	ORTAKÖY	KARAHACİP	-	1.625	40.625,00
333	ORTAKÖY	KIZILHAMZA	2.500	2.500	62.500,00
334	ORTAKÖY	SENEMOĞLU	-	2.000	50.000,00
335	ORTAKÖY	YUKARIKUYUCAK	4.500	4.000	100.000,00
336	OSMANCIK	AĞIROĞLAN	2.000	2.000	50.000,00
337	OSMANCIK	AKÖREN	3.000	3.000	75.000,00
338	OSMANCIK	ALİBEY KÖY	1.000	1.000	25.000,00
339	OSMANCIK	ARDIÇ	3.000	3.000	75.000,00
340	OSMANCIK	AŞAĞIZEYTİN	3.000	2.000	50.000,00
341	OSMANCIK	AŞIKBÜKÜ	3.500	3.500	87.500,00
342	OSMANCIK	AVLAĞI	3.000	3.000	75.000,00
343	OSMANCIK	AYDIN	3.000	3.000	75.000,00
344	OSMANCIK	B.MEHMETPAŞA	2.000	2.000	50.000,00
345	OSMANCIK	BALDIRAN	3.000	3.000	75.000,00
346	OSMANCIK	BAŞPINAR	4.000	4.000	100.000,00
347	OSMANCIK	BELKAVAK	-	1.500	37.500,00
348	OSMANCIK	ÇAMPINAR	4.000	4.000	100.000,00
349	OSMANCIK	ÇATAK	1.500	1.500	37.500,00
350	OSMANCIK	ÇAYIR	1.000	1.500	37.500,00

S.NO	İLÇESİ	KÖY ADI	İdarenin Teklifi (M2)	Plan ve Bütçe Komisyonunun Teklifi (m2)	MALİYETİ (TL)
351	OSMANCIK	DANIŞMENT	-	2.500	62.500,00
352	OSMANCIK	DELİLER	2.500	2.500	62.500,00
353	OSMANCIK	DOĞAN	-	2.000	50.000,00
354	OSMANCIK	DURACASU	1.000	1.000	25.000,00
355	OSMANCIK	EVLİK	1.500	1.500	37.500,00
356	OSMANCIK	FINDICAK	3.000	2.000	50.000,00
357	OSMANCIK	FINDIK	4.250	3.000	75.000,00
358	OSMANCIK	GİRİNOĞLAN	3.000	3.000	75.000,00
359	OSMANCIK	GÖKDERE	3.000	3.000	75.000,00
360	OSMANCIK	GÜNEŞÖREN	2.500	2.500	62.500,00
361	OSMANCIK	GÜVERCİNLİK	2.500	2.500	62.500,00
362	OSMANCIK	İNAL	6.000	6.000	150.000,00
363	OSMANCIK	İNCESU	3.000	3.000	75.000,00
364	OSMANCIK	KAMİL	5.000	5.000	125.000,00
365	OSMANCIK	KARAKÖY	2.500	2.000	50.000,00
366	OSMANCIK	KARALARGÜNEY	2.500	2.750	68.750,00
367	OSMANCIK	KARGI	5.000	5.000	125.000,00
368	OSMANCIK	KIZILTEPE	2.000	2.000	50.000,00
369	OSMANCIK	KONACA	-	4.000	100.000,00
370	OSMANCIK	KUMBABA	1.000	2.500	62.500,00
371	OSMANCIK	KUZHAYAT	1.500	1.500	37.500,00
372	OSMANCIK	OVACIKSUYYU	2.500	2.500	62.500,00
373	OSMANCIK	ÖBEKTAŞ	2.000	2.000	50.000,00
374	OSMANCIK	PELİTÇİK	3.000	3.000	75.000,00
375	OSMANCIK	SARIALAN	4.000	4.000	100.000,00
376	OSMANCIK	SARPUNKAVAK	2.000	2.000	50.000,00
377	OSMANCIK	SEKİBAĞI	3.500	3.000	75.000,00
378	OSMANCIK	SEKİKÖY	1.500	1.500	37.500,00
379	OSMANCIK	SÜTLÜCE	2.000	2.000	50.000,00
380	OSMANCIK	TEKMEN	3.500	3.500	87.500,00
381	OSMANCIK	TEPEYOLALTI	4.000	4.000	100.000,00
382	OSMANCIK	UMAÇ	4.000	3.000	75.000,00
383	OSMANCIK	YAĞSİYEN	7.500	3.000	75.000,00
384	OSMANCIK	YAYLABAŞI	6.000	5.000	125.000,00
385	OSMANCIK	YUKARIZEYTİN	2.500	2.000	50.000,00
386	SUNGURLU	AKÇAKOYUNLU	2.500	2.500	62.500,00
387	SUNGURLU	AKDERE	3.500	3.500	87.500,00
388	SUNGURLU	ALEMBEYLİ	3.000	3.000	75.000,00
389	SUNGURLU	ASAYIŞ	1.000	1.000	25.000,00
390	SUNGURLU	AŞAĞIBEŞPINAR	1.000	1.000	25.000,00
391	SUNGURLU	AYAĞIBÜYÜK	4.000	4.000	100.000,00
392	SUNGURLU	AYDOĞAN	2.250	2.250	56.250,00
393	SUNGURLU	BAĞCILI	2.750	2.750	68.750,00
394	SUNGURLU	BAĞDATLI	5.500	5.500	137.500,00
395	SUNGURLU	BEŞDAM	3.500	3.500	87.500,00
396	SUNGURLU	BEYLİCE	3.500	3.500	87.500,00
397	SUNGURLU	BEYYURDU	3.500	3.500	87.500,00
398	SUNGURLU	BOZTEPE	2.750	2.750	68.750,00
399	SUNGURLU	BOZYAYLA	5.000	5.000	125.000,00
400	SUNGURLU	BÜYÜKBOLATLI	2.750	2.750	68.750,00

S.NO	İLÇESİ	KÖY ADI	İdarenin Teklifi (M2)	Plan ve Bütçe Komisyonunun Teklifi (m2)	MALİYETİ (TL)
401	SUNGURLU	ÇAVUŞ	5.625	5.625	140.625,00
402	SUNGURLU	ÇAYAN	3.000	3.000	75.000,00
403	SUNGURLU	ÇİFTLİK	1.250	1.250	31.250,00
404	SUNGURLU	ÇİNGİLLER	4.000	4.000	100.000,00
405	SUNGURLU	ÇUKURLU	2.625	2.625	65.625,00
406	SUNGURLU	ÇULHALI	6.000	6.000	150.000,00
407	SUNGURLU	DAYINCIK	2.500	2.500	62.500,00
408	SUNGURLU	DENİZLİ	2.000	2.000	50.000,00
409	SUNGURLU	DEREKIŞLA	3.500	3.500	87.500,00
410	SUNGURLU	DERTLİ	2.500	2.500	62.500,00
411	SUNGURLU	GAFURLU	1.750	1.750	43.750,00
412	SUNGURLU	GÖKÇAM	5.000	5.000	125.000,00
413	SUNGURLU	GÖKÇEKÖY	1.500	1.500	37.500,00
414	SUNGURLU	GÜVENDİK	4.000	4.000	100.000,00
415	SUNGURLU	HİLALLI	2.500	2.500	62.500,00
416	SUNGURLU	İNEGAZİLİ	2.000	2.000	50.000,00
417	SUNGURLU	KALEDEROĞLU	1.750	1.750	43.750,00
418	SUNGURLU	KAMIŞLI	2.500	2.500	62.500,00
419	SUNGURLU	KARACABEY	1.500	1.500	37.500,00
420	SUNGURLU	KARAKAYA	2.750	2.750	68.750,00
421	SUNGURLU	KARAOĞLU	3.250	3.250	81.250,00
422	SUNGURLU	KIŞLA	3.250	3.250	81.250,00
423	SUNGURLU	KÖRKÜ	3.500	3.500	87.500,00
424	SUNGURLU	KULA	4.500	4.500	112.500,00
425	SUNGURLU	KUZUCAK	3.250	3.250	81.250,00
426	SUNGURLU	M A ÇİFTLİĞİ	2.000	2.000	50.000,00
427	SUNGURLU	MAHMATLI	2.500	2.500	62.500,00
428	SUNGURLU	OYACA	2.500	2.500	62.500,00
429	SUNGURLU	SARAYCIK	1.250	1.250	31.250,00
430	SUNGURLU	SARIKAYA	3.000	3.000	75.000,00
431	SUNGURLU	TATLISU	2.750	2.750	68.750,00
432	SUNGURLU	TERZİLİ	2.500	2.500	62.500,00
433	SUNGURLU	TOPUZ	3.250	3.250	81.250,00
434	SUNGURLU	TUĞCU	3.500	3.500	87.500,00
435	SUNGURLU	ÜÇOLUK	2.500	2.500	62.500,00
436	SUNGURLU	Y HACILARHANI	1.500	1.500	37.500,00
437	SUNGURLU	YEŞİLOVA	2.500	2.500	62.500,00
438	SUNGURLU	YEŞİLYURT	2.500	2.500	62.500,00
439	SUNGURLU	YİRCE	2.750	2.750	68.750,00
440	SUNGURLU	YORGALI	2.500	2.500	62.500,00
441	SUNGURLU	YUKARIBEŞPINAR	2.250	2.250	56.250,00
442	UĞURLUDAĞ	ANBARCI	3.500	3.500	87.500,00
443	UĞURLUDAĞ	DAĞÖNÜ		1.500	50.000,00
444	UĞURLUDAĞ	AŞILIARMUT	4.500	4.500	112.500,00
445	UĞURLUDAĞ	BELKAVAK	4.875	4.875	121.875,00
446	UĞURLUDAĞ	BOZTEPE	5.000	5.000	125.000,00
447	UĞURLUDAĞ	ESKİÇELTEK	5.500	5.500	137.500,00
448	UĞURLUDAĞ	RESULOĞLU	5.000	5.000	125.000,00
449	UĞURLUDAĞ	TORUNLAR	4.000	4.000	100.000,00

## PERFORMANS HEDEFİ TABLOSU

<b>İdare Adı</b>	ÇORUM İL ÖZEL İDARESİ
<b>Amaç</b>	Çevre unsurlarını içeren,kaliteli,sağlıklı,güvenli,verimli ve etkin olarak kullanılabilen gelişmiş altyapı tesisleri oluşturmak
<b>Hedef</b>	Yol ağında bulunan 1.ve 2.derece yolların standardının yükseltilmesi
<b>Performans Hedefi</b>	Yol yapım çalışmalarında ihtiyaç olan yerlerde Sanat yapısı ( menfez, istinat duvarı, köprü vs) yapmak.
Açıklamalar	

Performans Göstergeleri		2015	2016	2017
1	Menfez, istinat duvarı vs yapımı	33 Adet	57 Adet	10 Adet
Açıklamalar				
2	Köprü yapımı	4 Adet	3 Adet	4 Adet
Açıklamalar				
3				
Açıklamalar				
4				
Açıklama				

Faaliyetler	Kaynak İhtiyacı (2017) (TL)		
	Bütçe	Bütçe Dışı	Toplam
1 Menfez , İstinat duvarı, vb yapımı	1.150.000,00	0,00	1.150.000,00
2 Köprü yapımı	610.000,00	0,00	610.000,00
3			
4			
5			
<b>Genel Toplam</b>	<b>1.760.000,00</b>	<b>0,00</b>	<b>1.760.000,00</b>

## FAALİYET MALİYETLERİ TABLOSU

<b>İdare Adı</b>	ÇORUM İL ÖZEL İDARESİ
<b>Performans Hedefi</b>	Yol yapım çalışmalarında ihtiyaç olan yerlerde Sanat yapısı ( menfez, istinat duvarı, köprü vs) yapmak.
<b>Faaliyet Adı</b>	Köprü,menfez, istinat duvarı vb yapımı
<b>Sorumlu Harcama Birimi veya Birimleri</b>	Yol ve Ulaşım Hizmetleri Müdürlüğü
<b>Açıklamalar</b>	
İlimiz yol ağında bulunan yollara köprü, menfez, istinat duvarı vs. yapılarak standartlarının yükselecektir.	

Ekonomik Kod		2017
01	Personel Giderleri	
02	SGK Devlet Primi Giderleri	
03	Mal ve Hizmet Alım Giderleri	
04	Faiz Giderleri	
05	Cari Transferler	
06	Sermaye Giderleri	<b>1.760.000,00</b>
07	Sermaye Transferleri	
08	Borç verme	
<b>Toplam Bütçe Kaynak İhtiyacı</b>		<b>1.760.000,00</b>
<b>Bütçe Dışı Kaynak</b>	Döner Sermaye	
	Diğer Yurt İçi	
	Yurt Dışı	
<b>Toplam Bütçe Dışı Kaynak İhtiyacı</b>		<b>0,00</b>
<b>Toplam Kaynak İhtiyacı</b>		<b>1.760.000,00</b>

## YOL VE ULAŞIM HİZMETLERİ MÜDÜRLÜĞÜ

<b>KÖPRÜ YAPIMI</b>				
NO	İL/İLÇE	MAHALLE / KÖY	İŞİN ADI	MALİYETİ (TL)
1	MERKEZ	Üyük-Güveçli Grup yolu	Köprü Genişlemesi	200.000,00
2	ALACA	Çal Köyü	Köprü Yapımı	60.000,00
3	BAYAT	Eski Bayat Yolu-Pancarlık Köyü arası	Köprü Yapımı	150.000,00
4	OSMANCIK	Hanefi köyü Gökçeli Mahallesi	Köprü Yapımı	200.000,00
<b>TOPLAM</b>				<b>610.000,00</b>

<b>İSTİNAT DUVARI / MENFEZ YAPIMLARI</b>				
NO	İL/İLÇE	MAHALLE / KÖY	İŞİN ADI	MALİYETİ (TL)
1	MERKEZ	Türkler Köyü	Menfez Yapımı	80.000,00
2		İnalözü Köyü	Menfez Yapımı (3 adet)	100.000,00
3		Kalehisar Köyü	İstinat Duvarı Yapımı	40.000,00
4	BAYAT	Kalmpelit Köyü	İstinat Duvarı Yapımı	150.000,00
5		Köpüklü Köyü	İstinat Duvarı Yapımı	150.000,00
6		Evei Köyü	Menfez Yapımı	60.000,00
7	İSKİLİP	Kutluözü Köyü	İstinat Duvarı Yapımı	150.000,00
8		Kuzuluk Köyü	Menfez Yapımı	70.000,00
9	OĞUZLAR	Erenler köyü Karaboyalık Mahallesi	Menfez Yapımı	40.000,00
10	UĞURLUDAG	Boztepe Köyü	Menfez Yapımı	40.000,00
Köprü Korkulukları Bakım ve Onarımları				270.000,00
<b>TOPLAM</b>				<b>1.150.000,00</b>

## PERFORMANS HEDEFİ TABLOSU

<b>İdare Adı</b>	ÇORUM İL ÖZEL İDARESİ
<b>Amaç</b>	Çevre unsurlarını içeren,kaliteli,sağlıklı,güvenli,verimli ve etkin olarak kullanılabilen gelişmiş altyapı tesisleri oluşturmak
<b>Hedef</b>	Yol ağında bulunan 1.ve 2.derece yolların standardının yükseltilmesi
<b>Performans Hedefi</b>	Mevcut köy yollarında bulunan trafik ikaz işaret levhalarını 2017 yılı sonu itibariyle % 10 oranından % 31 oranına yükseltmek.
Açıklamalar Köy grup yollarının (asfalt öncelikli) eksik olan trafik ikaz işaret levhalarının tamamlanması.	

Performans Göstergeleri		2015	2016	2017
1	Trafik işaret ve ikaz levhaları montajlarını tamamlamak	336 km.	150 km.	150 km.
Açıklama				
2				
Açıklama				
3				
Açıklama				
4				
Açıklama				

Faaliyetler	Kaynak İhtiyacı (2017) (TL)		
	Bütçe	Bütçe Dışı	Toplam
1 Trafik ikaz ve işaret levhaları montajı	355.170,00	0,00	355.170,00
2			
3			
4			
5			
<b>Genel Toplam</b>	<b>355.170,00</b>	<b>0,00</b>	<b>355.170,00</b>

## FAALİYET MALİYETLERİ TABLOSU

<b>İdare Adı</b>	ÇORUM İL ÖZEL İDARESİ
<b>Performans Hedefi</b>	Mevcut köy yollarında bulunan trafik ikaz işaret levhalarını 2017 yılı sonu itibariyle % 10 oranından % 31 oranına yükseltmek.
<b>Faaliyet Adı</b>	Trafik ikaz ve işaret levhaları montajı
<b>Sorumlu Harcama Birimi veya Birimleri</b>	Yol ve Ulaşım Hizmetleri Müdürlüğü
<b>Açıklamalar</b>	
<p>Merkez ve ilçe köyleri isim levhaları ile köy yolları trafik levhalarını tamamlamak için gerekli olan levhaları ve omega direkleri alım giderleri için;</p>	

Ekonomik Kod		2017
01	Personel Giderleri	
02	SGK Devlet Primi Giderleri	
03	Mal ve Hizmet Alım Giderleri	
04	Faiz Giderleri	
05	Cari Transferler	
06	Sermaye Giderleri	<b>355.170,00</b>
07	Sermaye Transferleri	
08	Borç verme	
<b>Toplam Bütçe Kaynak İhtiyacı</b>		<b>355.170,00</b>
<b>Bütçe Dışı Kaynak</b>	Döner Sermaye	
	Diğer Yurt İçi	
	Yurt Dışı	
<b>Toplam Bütçe Dışı Kaynak İhtiyacı</b>		<b>0,00</b>
<b>Toplam Kaynak İhtiyacı</b>		<b>355.170,00</b>



## PERFORMANS HEDEFİ TABLOSU

<b>İdare Adı</b>	ÇORUM İL ÖZEL İDARESİ
<b>Amaç</b>	Çevre unsurlarını içeren,kaliteli,sağlıklı,güvenli,verimli ve etkin olarak kullanılabilen gelişmiş altyapı tesisleri oluşturmak
<b>Hedef</b>	Yol ağında bulunan 1.ve 2.derece yolların standardının yükseltilmesi
<b>Performans Hedefi</b>	Mevcut köylerdeki bozuk olan asfalt yollarda asfalt yama yapmak.
Açıklamalar Merkez ve ilçe köy yollarında asfalt olan yolların bakım ve onarımının yapılması	

Performans Göstergeleri		2015	2016	2017
1	Asfalt bakım ve onarımlarının yapımı (yama )	2.000 km.	2.000 km.	1.500 km
Açıklama				
2				
Açıklama				
3				
Açıklama				
4				
Açıklama				

Faaliyetler		Kaynak İhtiyacı (2017) (TL)		
		Bütçe	Bütçe Dışı	Toplam
1	Asfalt bakım ve onarımların yapımı (yama)	2.180.000,00	0,00	2.180.000,00
2				
3				
5				
<b>Genel Toplam</b>		<b>2.180.000,00</b>	<b>0,00</b>	<b>2.180.000,00</b>

## FAALİYET MALİYETLERİ TABLOSU

<b>İdare Adı</b>	ÇORUM İL ÖZEL İDARESİ
<b>Performans Hedefi</b>	Mevcut köylerdeki bozuk olan asfalt yollarda asfalt yama yapmak.
<b>Faaliyet Adı</b>	Asfalt bakım ve onarımların yapımı (yama)
<b>Sorumlu Harcama Birimi veya Birimleri</b>	Yol ve Ulaşım Hizmetleri Müdürlüğü
<b>Açıklamalar</b>	
<p>İlimiz Merkez ve İlçe asfalt olan yolların bakım (Yama) çalışmalarında kullanılmak üzere ihtiyaç duyulan 600 ton MC-800 ve 20.000 m<sup>3</sup> elekaltı malzemesi alınarak köy yollarının standardı yükseltilecek ve güvenli ulaşım sağlanacaktır.</p> <p style="margin-left: 40px;">600 Ton * 1.850,00-TL=1.110.000,00-TL  27.000 m<sup>3</sup>* 40,00-TL= 1.080.000,00-TL = 2.180.000,00-TL  Yaklaşık: = <b>2.180.000,00-TL</b></p>	

Ekonomik Kod		2017
01	Personel Giderleri	
02	SGK Devlet Primi Giderleri	
03	Mal ve Hizmet Alım Giderleri	
04	Faiz Giderleri	
05	Cari Transferler	
06	Sermaye Giderleri	2.180.000,00
07	Sermaye Transferleri	
08	Borç verme	
<b>Toplam Bütçe Kaynak İhtiyacı</b>		<b>2.180.000,00</b>
<b>Bütçe Dışı Kaynak</b>	Döner Sermaye	
	Diğer Yurt İçi	
	Yurt Dışı	
<b>Toplam Bütçe Dışı Kaynak İhtiyacı</b>		<b>0,00</b>
<b>Toplam Kaynak İhtiyacı</b>		<b>2.180.000,00</b>

## PERFORMANS HEDEFİ TABLOSU

<b>İdare Adı</b>	ÇORUM İL ÖZEL İDARESİ
<b>Amaç</b>	Çevre unsurlarını içeren,kaliteli,sağlıklı,güvenli,verimli ve etkin olarak kullanılabilen gelişmiş altyapı tesisleri oluşturmak
<b>Hedef</b>	Yol ağında bulunan 1.ve 2.derece yolların standardının yükseltilmesi
<b>Performans Hedefi</b>	HDPE boru alımı
Açıklamalar Muhtelif köy yollarında su geçişlerine HDPE boru yerleştirilecektir.	

Performans Göstergeleri		2015	2016	2017
1	HDPE boru alımı (metre)	2.704 mt.	988 mt.	380 mt.
Açıklama				
2				
Açıklama				
3				
Açıklama				
4				
Açıklama				

Faaliyetler	Kaynak İhtiyacı (2017) (TL)			
	Bütçe	Bütçe Dışı	Toplam	
1	HDPE boru alımı	425.000,00	0,00	425.000,00
2				
3				
4				
5				
<b>Genel Toplam</b>		<b>425.000,00</b>	<b>0,00</b>	<b>425.000,00</b>

## FAALİYET MALİYETLERİ TABLOSU

<b>İdare Adı</b>	ÇORUM İL ÖZEL İDARESİ
<b>Performans Hedefi</b>	HDPE boru alımı
<b>Faaliyet Adı</b>	HDPE boru alımı
<b>Sorumlu Harcama Birimi veya Birimleri</b>	Yol ve Ulaşım Hizmetleri Müdürlüğü
<b>Açıklamalar</b>	
<p>400 mm'lik spiral sarımlı          600 mm'lik spiral sarımlı          800 mm'lik spiral sarımlı          1000 mm'lik spiral sarımlı          1400 mm'lik spiral sarımlı          2000 mm'lik spiral sarımlı ebatlarında HDPE boru (Tip 5) alımı</p>	

Ekonomik Kod		2017
01	Personel Giderleri	
02	SGK Devlet Primi Giderleri	
03	Mal ve Hizmet Alım Giderleri	
04	Faiz Giderleri	
05	Cari Transferler	
06	Sermaye Giderleri	425.000,00
07	Sermaye Transferleri	
08	Borç verme	
<b>Toplam Bütçe Kaynak İhtiyacı</b>		<b>425.000,00</b>
<b>Bütçe Dışı Kaynak</b>	Döner Sermaye	
	Diğer Yurt İçi	
	Yurt Dışı	
<b>Toplam Bütçe Dışı Kaynak İhtiyacı</b>		<b>0,00</b>
<b>Toplam Kaynak İhtiyacı</b>		<b>425.000,00</b>

## PERFORMANS HEDEFİ TABLOSU

<b>İdare Adı</b>	ÇORUM İL ÖZEL İDARESİ
------------------	-----------------------

<b>Amaç</b>	Çevre unsurlarını içeren,kaliteli,sağlıklı,güvenli,verimli ve etkin olarak kullanılabilen gelişmiş altyapı tesisleri oluşturmak
-------------	---

<b>Hedef</b>	Yol ağında bulunan 1.ve 2.derece yolların standardının yükseltilmesi
--------------	--

<b>Performans Hedefi</b>	Asfalt plent tesislerinin bakım onarımlarının yapılarak yenilenmesi
--------------------------	---

Açıklamalar
-------------

Performans Göstergeleri		2015	2016	2017
1	Asfalt plent tesisi bakım ve onarımı		1 adet	1 adet
Açıklama				
2				
Açıklama				
3				
Açıklama				
4				
Açıklama				

Faaliyetler		Kaynak İhtiyacı (2017) (TL)		
		Bütçe	Bütçe Dışı	Toplam
1	Asfalt plent tesislerinin bakım ve onarımlarının yapımı	130.000,00	0,00	130.000,00
2				
3				
4				
5				
<b>Genel Toplam</b>		<b>130.000,00</b>	<b>0,00</b>	<b>130.000,00</b>

## FAALİYET MALİYETLERİ TABLOSU

<b>İdare Adı</b>	ÇORUM İL ÖZEL İDARESİ
<b>Performans Hedefi</b>	Asfalt plent tesislerinin bakım onarımlarının yapılarak yenilenmesi
<b>Faaliyet Adı</b>	Asfalt plent tesislerinin bakım ve onarımı
<b>Sorumlu Harcama Birimi veya Birimleri</b>	Yol ve Ulaşım Hizmetleri Müdürlüğü
<b>Açıklamalar</b>	
İdaremize ait Koparan Asfalt Plent Tesisi'nin ve bakımı ve yenilenmesi için 130.000,00 TL	

Ekonomik Kod		2017
01	Personel Giderleri	
02	SGK Devlet Primi Giderleri	
03	Mal ve Hizmet Alım Giderleri	
04	Faiz Giderleri	
05	Cari Transferler	
06	Sermaye Giderleri	<b>130.000,00</b>
07	Sermaye Transferleri	
08	Borç verme	
<b>Toplam Bütçe Kaynak İhtiyacı</b>		<b>130.000,00</b>
<b>Bütçe Dışı Kaynak</b>	Döner Sermaye	
	Diğer Yurt İçi	
	Yurt Dışı	
<b>Toplam Bütçe Dışı Kaynak İhtiyacı</b>		0,00
<b>Toplam Kaynak İhtiyacı</b>		<b>130.000,00</b>

## PERFORMANS HEDEFİ TABLOSU

<b>İdare Adı</b>	ÇORUM İL ÖZEL İDARESİ
<b>Amaç</b>	Çevre unsurlarını içeren,kaliteli,sağlıklı,güvenli,verimli ve etkin olarak kullanılabilen gelişmiş altyapı tesisleri oluşturmak
<b>Hedef</b>	Yol ağında bulunan 1.ve 2.derece yolların standardının yükseltilmesi
<b>Performans Hedefi</b>	Mevcut köylerdeki bozuk olan asfalt yollarda asfalt yama yapmak.
Açıklamalar	

Performans Göstergeleri		2015	2016	2017
1	Osmancık İlçesi Adatepe Mesire Alanı Yol Yapımı	-		2.8 Km
Açıklama				
2	Laçın İlçe Göleti Şelale Yolu Yapımı	-	-	2.7 Km
Açıklama				
3	Uğurludağ -Aşılaarmut, Uğurludağ Belkavak Grup Yolunun İyileştirilmesi			3 Km.
Açıklama				
4				
Açıklama				

Faaliyetler		Kaynak İhtiyacı (2017) (TL)		
		Bütçe	Bütçe Dışı	Toplam
1	Osmancık İlçesi Adatepe mesire alanı yol yapımı	200.000,00	0,00	200.000,00
2	Laçın İlçe Göleti Şelale Yolu Yapımı	250.000,00	0,00	250.000,00
3	Uğurludağ-Aşılaarmut, Uğurludağ Belkavak Grup Yolunun İyileştirilmesi	600.000,00	0,00	600.000,00
4				
5				
<b>Genel Toplam</b>		<b>1.050.000,00</b>	<b>0,00</b>	<b>1.050.000,00</b>

## FAALİYET MALİYETLERİ TABLOSU

<b>İdare Adı</b>	ÇORUM İL ÖZEL İDARESİ
<b>Performans Hedefi</b>	Mevcut köylerdeki bozuk olan asfalt yollarda asfalt yama yapmak.
<b>Faaliyet Adı</b>	Asfalt bakım ve onarımların yapımı (yama)
<b>Sorumlu Harcama Birimi veya Birimleri</b>	Yol ve Ulaşım Hizmetleri Müdürlüğü
<b>Açıklamalar</b>	
<p>1- Osmaniye İlçesi Adatepe Mesire Alanı Yol Yapımı giderleri için: 200.000,00 TL,                  2- Laçın İlçe Göleti Şelale Yolu Yapımı giderleri için : 250.000,00 TL                  3- Aşılararmut-Uğurludağ Belkavak Grup Yolunun İyileştirilmesi: 600.000,00-TL</p>	

Ekonomik Kod		2017
01	Personel Giderleri	
02	SGK Devlet Primi Giderleri	
03	Mal ve Hizmet Alım Giderleri	
04	Faiz Giderleri	
05	Cari Transferler	
06	Sermaye Giderleri	600.000,00
07	Sermaye Transferleri	450.000,00
08	Borç verme	
<b>Toplam Bütçe Kaynak İhtiyacı</b>		<b>1.050.000,00</b>
<b>Bütçe Dışı Kaynak</b>	Döner Sermaye	
	Diğer Yurt İçi	
	Yurt Dışı	
<b>Toplam Bütçe Dışı Kaynak İhtiyacı</b>		<b>0,00</b>
<b>Toplam Kaynak İhtiyacı</b>		<b>1.050.000,00</b>



## TARIMSAL HİZMETLER MÜDÜRLÜĞÜ

### PERFORMANS HEDEFİ TABLOSU

İdare Adı	ÇORUM İL ÖZEL İDARESİ
Amaç	Çevre unsurlarını içeren, kaliteli, sağlıklı, güvenli, verimli ve etkin olarak kullanılabilen gelişmiş alt yapı tesisleri oluşturmak.
Hedef	Yeni tarımsal sulama tesisi yapımı ve mevcut tarımsal sulama tesislerinin yenilenmesi, geliştirilmesi, bakım ve onarımı.

Performans Hedefi	İlimiz genelinde idarenin sulama alanını 25.875 hk' dan 27.015 hk çıkarmak. (% 12,44'den % 12,99)			
Açıklamalar	İlimiz Merkez ve İlçelerimize bağlı köylerde tarımsal sulama amaçlı yağmurlama ve damla sulama tesisleri inşa etmektir.			
Performans Göstergeleri	2015	2016	2017	
1	Yağmurlama ve damla sulama tesisi yapımı	7 Adet	2 Adet	9 Adet
Açıklamalar	a			
2	Sulama Göleti yapımı	2 Adet	3 Adet	5 Adet
Açıklamalar	a			
3	Yer altı suyu tesis yapımı	1 Adet	1 Adet	2 Adet
Açıklamalar	a			
4	Sulama havuzu yapımı	3 Adet	1 Adet	17 Adet
Açıklamalar	a			
5	Sulama tesisi yeni yapım	6 Adet	4 Adet	32 Adet

Faaliyetler	Kaynak İhtiyacı (2017) (TL)			
	Bütçe	Bütçe Dışı	Toplam	
1	Yağmurlama ve damla sulama tesisi yapımı	2.510.000,00	0,00	2.510.000,00
2	Sulama Göleti yapımı	1.725.000,00	0,00	1.725.000,00
3	Yer altı suyu tesis yapımı	555.000,00	0,00	555.000,00
4	Sulama havuzu yapımı	970.000,00	0,00	970.000,00
5	Sulama tesis yapımı	6.331.000,00	0,00	6.331.000,00
Genel Toplam	12.091.000,00	0,00	12.091.000,00	

## FAALİYET MALİYETLERİ TABLOSU

<b>İdare Adı</b>	ÇORUM İL ÖZEL İDARESİ
<b>Performans Hedefi</b>	İlimiz genelinde idarenin sulama alanını 24.926 hk' dan 26.066 hk çıkarmak. (% 11,98'den % 12,53')
<b>Faaliyet Adı</b>	Yağmurlama ve damla sulama tesisi yapımı
<b>Sorumlu Harcama Birimi veya Birimleri</b>	Tarımsal Hizmetler Müdürlüğü
<b>Açıklamalar</b>	
<p>İlimiz Merkez ve İlçelerinde 9 adet köyde "Yağmurlama ve Damlama Sulama Tesisi " yapılması.</p>	

Ekonomik Kod		2017
01	Personel Giderleri	
02	SGK Devlet Primi Giderleri	
03	Mal ve Hizmet Alım Giderleri	
04	Faiz Giderleri	
05	Cari Transferler	
06	Sermaye Giderleri	2.510.000,00
07	Sermaye Transferleri	
08	Borç verme	
<b>Toplam Bütçe Kaynak İhtiyacı</b>		<b>2.510.000,00</b>
<b>Bütçe Dışı Kaynak</b>	Döner Sermaye	
	Diğer Yurt İçi	
	Yurt Dışı	
<b>Toplam Bütçe Dışı Kaynak İhtiyacı</b>		<b>0,00</b>
<b>Toplam Kaynak İhtiyacı</b>		<b>2.510.000,00</b>

## FAALİYET MALİYETLERİ TABLOSU

<b>İdare Adı</b>	ÇORUM İL ÖZEL İDARESİ
<b>Performans Hedefi</b>	İlimiz genelinde idarenin sulama alanını 24.926 hk' dan 26.066 hk çıkarmak. (% 11,98'den % 12,53')
<b>Faaliyet Adı</b>	Sulama göleti yapımı
<b>Sorumlu Harcama Birimi veya Birimleri</b>	Tarımsal Hizmetler Müdürlüğü
<b>Açıklamalar</b>	
İlimiz Merkez ve İlçelerinde 5 adet Köyde " <b>Sulama Göleti</b> " Yapılacaktır.	

Ekonomik Kod		2017
01	Personel Giderleri	
02	SGK Devlet Primi Giderleri	
03	Mal ve Hizmet Alım Giderleri	
04	Faiz Giderleri	
05	Cari Transferler	
06	Sermaye Giderleri	<b>1.725.000,00</b>
07	Sermaye Transferleri	
08	Borç verme	
<b>Toplam Bütçe Kaynak İhtiyacı</b>		<b>1.725.000,00</b>
<b>Bütçe Dışı Kaynak</b>	Döner Sermaye	
	Diğer Yurt İçi	
	Yurt Dışı	
<b>Toplam Bütçe Dışı Kaynak İhtiyacı</b>		<b>0,00</b>
<b>Toplam Kaynak İhtiyacı</b>		<b>1.725.000,00</b>

## FAALİYET MALİYETLERİ TABLOSU

<b>İdare Adı</b>	ÇORUM İL ÖZEL İDARESİ
<b>Performans Hedefi</b>	İlimiz genelinde idarenin sulama alanını 24.926 hk' dan 26.066 hk çıkarmak. (% 11,98'den % 12,53')
<b>Faaliyet Adı</b>	Yeraltı suyu tesisi yapımı
<b>Sorumlu Harcama Birimi veya Birimleri</b>	Tarımsal Hizmetler Müdürlüğü
<b>Açıklamalar</b>	
<p>İlimiz Merkez ve İlçelerinde 2 adet köyde "Yeraltı Suyu Tesisi" yapılacaktır.</p>	

Ekonomik Kod		2017
01	Personel Giderleri	
02	SGK Devlet Primi Giderleri	
03	Mal ve Hizmet Alım Giderleri	
04	Faiz Giderleri	
05	Cari Transferler	
06	Sermaye Giderleri	<b>555.000,00</b>
07	Sermaye Transferleri	
08	Borç verme	
<b>Toplam Bütçe Kaynak İhtiyacı</b>		<b>555.000,00</b>
<b>Bütçe Dışı Kaynak</b>	Döner Sermaye	
	Diğer Yurt İçi	
	Yurt Dışı	
<b>Toplam Bütçe Dışı Kaynak İhtiyacı</b>		<b>0,00</b>
<b>Toplam Kaynak İhtiyacı</b>		<b>555.000,00</b>

## FAALİYET MALİYETLERİ TABLOSU

<b>İdare Adı</b>	ÇORUM İL ÖZEL İDARESİ
<b>Performans Hedefi</b>	İlimiz genelinde idarenin sulama alanını 24.926 hk' dan 26.066 hk çıkarmak. (% 11,98'den % 12,53')
<b>Faaliyet Adı</b>	Sulama havuzu yapımı.
<b>Sorumlu Harcama Birimi veya Birimleri</b>	Tarımsal Hizmetler Müdürlüğü
<b>Açıklamalar</b>	
<p>İlimiz Merkez ve İlçelerinde 17 adet köyde " <b>Sulama Havuzu</b> " yapılacaktır.</p>	

Ekonomik Kod		2017
01	Personel Giderleri	
02	SGK Devlet Primi Giderleri	
03	Mal ve Hizmet Alım Giderleri	
04	Faiz Giderleri	
05	Cari Transferler	
06	Sermaye Giderleri	970.000,00
07	Sermaye Transferleri	
08	Borç verme	
<b>Toplam Bütçe Kaynak İhtiyacı</b>		<b>970.000,00</b>
<b>Bütçe Dışı Kaynak</b>	Döner Sermaye	
	Diğer Yurt İçi	
	Yurt Dışı	
<b>Toplam Bütçe Dışı Kaynak İhtiyacı</b>		
<b>Toplam Kaynak İhtiyacı</b>		<b>970.000,00</b>

## FAALİYET MALİYETLERİ TABLOSU

<b>İdare Adı</b>	ÇORUM İL ÖZEL İDARESİ
<b>Performans Hedefi</b>	İlimiz genelinde idarenin sulama alanını 24.926 hk' dan 26.066 hk çıkarmak. (% 11,98'den % 12,53')
<b>Faaliyet Adı</b>	Sulama tesisi yeni yapım.
<b>Sorumlu Harcama Birimi veya Birimleri</b>	Tarımsal Hizmetler Müdürlüğü
<b>Açıklamalar</b>	
<p>İlimiz Merkez ve İlçelerinde 32 adet köyde "Sulama Tesisi Yeni Yapım" gerçekleştirilecektir.</p>	

Ekonomik Kod		2017
01	Personel Giderleri	
02	SGK Devlet Primi Giderleri	
03	Mal ve Hizmet Alım Giderleri	
04	Faiz Giderleri	
05	Cari Transferler	
06	Sermaye Giderleri	<b>6.331.000,00</b>
07	Sermaye Transferleri	
08	Borç verme	
<b>Toplam Bütçe Kaynak İhtiyacı</b>		<b>6.331.000,00</b>
<b>Bütçe Dışı Kaynak</b>	Döner Sermaye	
	Diğer Yurt İçi	
	Yurt Dışı	
<b>Toplam Bütçe Dışı Kaynak İhtiyacı</b>		0,00
<b>Toplam Kaynak İhtiyacı</b>		<b>6.331.000,00</b>

## YAĞMURLAMA VE DAMLAMA SULAMA TESİSLERİ YAPIMLARI (1)

NO	İL/İLÇE	MAHALLE/KÖY	İŞİN ADI	MALİYETİ
1	MERKEZ	Ülkenpınarı Köyü	Göletten Yağmurlama yerüstü sulama tamamlama işi	100.000,00
2		Karabürçek Köyü	Damlama sulama Tesisi Yapımı	100.000,00
3		Hamamlıçay Köyü	Havuz ve Havuzdan Damlama Sulama Tesisi Yapımı	225.000,00
4	ALACA	Güllük köyü	Sulama Havuzu ve Havuzdan damlama Sulama Tesisi	250.000,00
5	OSMANCIK	Yukarıdanışment Köyü	Mevcut Havuzdan Damlama Sulama Yapımı	185.000,00
6	MECİTÖZÜ	Pınarbaşı Köyü	Yağmurlama Damlama Sulama Tesisi Yapımı	1.250.000,00
7	KARGI	Halılar Köyü	Sulama Havuzu ve Damlama İşİ	150.000,00
8		Hacıhamza Köyü/Obluk Mah.	Sulama Havuzu ve ve Damlama Sulama İşİ	100.000,00
9		Çukuraluç Köyü	Sulama Havuzu ve Damlama İşİ	150.000,00
<b>TOPLAM</b>				<b>2.510.000,00</b>

## SULAMA GÖLETİ YAPIMI (2)

NO	İL/İLÇE	MAHALLE/KÖY	İŞİN ADI	MALİYETİ
1	MERKEZ	Yeşilyayla Köyü	Gölet Yükseltme ve göletten Damlama Sulama Tamamlama	600.000,00
2		Eskiköy Köyü	Membran Taplama KÖS Göleti Yapımı	375.000,00
3	ALACA	Büyükdona Köyü	Gölet Temel Sondaj İşİ	50.000,00
4		Büyükdona Köyü	Sulama Göleti Yapımı	650.000,00
5	DODURGA	Tutuş Köyü	Gölet Islahı	50.000,00
<b>TOPLAM</b>				<b>1.725.000,00</b>

### YER ALTI SULYU TESİSİ YAPIMI (3)

NO	İL/İLÇE	MAHALLE/KÖY	İŞİN ADI	MALİYETİ
1	MERKEZ	Bozboğa Köyü	Yer altı suyu Yağmurlama Sulama Tesisi Yapımı	375.000,00
2	SUNGURLU	Salman köyü	Yer altı suyu Yağmurlama Sulama Tesisi Yapımı	180.000,00
			<b>TOPLAM</b>	<b>555.000,00</b>

### SULAMA HAVUZU YAPIMLARI (4)

NO	İL/İLÇE	MAHALLE/KÖY	İŞİN ADI	MALİYETİ
1	MERKEZ	Küçükpalabıyık Köyü	Sulama Havuzu ve İletim Hattı Yapımı	130.000,00
2		Çobandivan Köyü	Sulama Havuzu ve İletim Hattı Yapımı	50.000,00
3		Gökçepınar Köyü	Sulama Havuzu ve İletim Hattı Yapımı	50.000,00
4	OSMANCIK	Çampınar Köyü	Havuz Yapımı	50.000,00
5		Fındık Köyü	Havuz Yapımı	50.000,00
6		Ardıç Köyü	Havuz Yapımı	50.000,00
7	KARGI	Uzunyurt Köyü	Sulama havuzu Yapımı	50.000,00
8	ORTAKÖY	Asar köyü	Sulama havuzu Yapımı	40.000,00
9	DODURGA	Berk Köyü	Sulama havuzu Yapımı	45.000,00
10		Tekke Köyü	Sulama Kanalı Yapımı	45.000,00
11		Dikenli Köyü Kibirler Mah.	Sulama havuzu Yapımı	45.000,00
12		Akkaya Köyü	Sulama Havuzu Yapımı	45.000,00
13		Alpagut köyü	Sulama Havuzu Yapımı	100.000,00
14	OĞUZLAR	Derinöz Köyü Kamburlar Mah	Sulama Havuzu Yapımı	40.000,00
15		Derinöz Köyü Köseler Mah.	Sulama havuzu Yapımı	40.000,00
16		Erenler köyü Kaleydere Mev.	Sulama havuzu Yapımı	80.000,00
17		Cevizli Köyü Acısu Mevki	Sulama havuzu Yapımı	60.000,00
			<b>TOPLAM</b>	<b>970.000,00</b>



## SULAMA TESİSİ YENİ YAPIM ( 5 )

NO	İL/İLÇE	MAHALLE/KÖY	İŞİN ADI	MALİYETİ
1	MERKEZ	Pempecik Köyü	Yerüstü Sulama Tesisi Yapımı	400.000,00
2		Ovakarapınar Köyü	Kapalı Sulama Tesisi Tamamlama İşi	150.000,00
3	SUNGURLU	Haciosman köyü	Galeriden Yarı Basıncılı Kahpali Sistem Sulama Tesisi	190.000,00
4		Çavuşçu Köyü	Yerüstü Sulama Tesisi Yapımı	180.000,00
5		Küçükincesu Köyü	Yerüstü Sulama Tesisi Yapımı	140.000,00
6		Eşme Köyü	Yerüstü Sulama Tesisi Yapımı	100.000,00
7		Gafurlu Köyü	Yerüstü Sulama Tesisi Yapımı	100.000,00
8		Aşağıbeşpınar-Yukarıbeşpınar	Sulama Tesisi Yapımı	330.000,00
9	ALACA	Çatalkaya Köyü	Yerüstü Sulama Tesisi Yapımı	250.000,00
10		Gerdekkaya köyü	Derivasyon İyileştirme ve Yenileme	50.000,00
11	İSKİLİP	Yalak Köyü	Yerüstü Sulama Tesisi Yapımı	250.000,00
12		Kuzköy köyü	Yerüstü Sulama Tesisi Yapımı	250.000,00
13		İkikise Köyü	Yerüstü Sulama Tesisi Yapımı	250.000,00
14		Kılıçdere Köyü Veletler Ma.	Sulama Kanalı Yapımı	150.000,00
15	OSMANCIK	Yukarı /Aşağı Zeytin Köyü	Yerüstü Sulama Tesisi Yapımı	550.000,00
16		Baldıran Köyü	Yerüstü Sulama Tesisi Yapımı	280.000,00
17		Kalinsa Köyü		
18		Yukarızeytin köyü	Sulama Borusu Yapımı	50.000,00
19		Sekibağ Köyü	Sulama Kanalı Yapımı	71.000,00
20	KARGI	Yeşilköy Köyü	Terfi Sulama Kanalı	350.000,00
21		Dereköy Köyü		
22		Çakırlar		
23		Akkise Köyü	Pompa Tesisi Sulama Kanalı Yapımı	150.000,00
24		Halköy Köyü	Pompa Motor ve Trafo Tamiri İşi	100.000,00
25	ORTAKÖY	Karahacıp Köyü	Yerüstü Sulama Tesisi Yapımı	200.000,00
26	BOĞAZKALE	Yekbas köyü	Pompa basma Hattı Yapımı	100.000,00
27	BAYAT	Çay Köyü	Sulama Beton kanalı	300.000,00
28		Yatukcu Mahallesi	Sulama Tesisi Yenileme	200.000,00
29	DODURGA	Dikenli Köyü	Yerüstü Sulama Tesisi Yapımı	140.000,00
30	BOĞAZKALE	Merkez	Sulama Tesisi Yapımı	500.000,00
31	LAÇIN	Çamlıca Köyü	Sulama Tesisi ve Bent Yapımı	275.000,00
32		Mescitli Köyü	Sulama Tesisi ve Bent Yapımı	275.000,00
<b>TOPLAM</b>				<b>6.331.000,00</b>
<b>GENEL TOPLAM</b>				<b>12.091.000,00</b>

## PERFORMANS HEDEFİ TABLOSU

<b>İdare Adı</b>	ÇORUM İL ÖZEL İDARESİ			
<b>Amaç</b>	Bölgeye uygun, sulama alt yapısı hazır alanlarda gelir getirici tarımsal faaliyetler için alan oluşturmak			
<b>Hedef</b>	Tarımsal örnek çalışmaları desteklemek.			
<b>Performans Hedefi</b>	Örnek bahçe ve sera oluşturulması.			
Açıklamalar Bölgeye uygun, sulama alt yapısı hazır alanlarda gelir getirici tarımsal faaliyetler için üretim projelerine destek verilmesi.				
<b>Performans Göstergeleri</b>		<b>2015</b>	<b>2016</b>	<b>2017</b>
1	Fidan, sera ve örtü malzemesi alımı	3 Adet	4 Adet	10 Adet
Açıklama				
2				
Açıklama				
3				
Açıklama				
4				
Açıklama				
5				
<b>Faaliyetler</b>		<b>Kaynak İhtiyacı (2017) (TL)</b>		
		<b>Bütçe</b>	<b>Bütçe Dışı</b>	<b>Toplam</b>
1	Tarımsal örnek çalışmaları	200.000,00	0,00	200.000,00
2				
3				
4				
5				
<b>Genel Toplam</b>		<b>200.000,00</b>	<b>0,00</b>	<b>200.000,00</b>

## FAALİYET MALİYETLERİ TABLOSU

<b>İdare Adı</b>	ÇORUM İL ÖZEL İDARESİ
<b>Performans Hedefi</b>	Örnek bahçe ve sera oluşturulması.
<b>Faaliyet Adı</b>	Tarımsal üretim projelerini (örnek çalışma) desteklemek
<b>Sorumlu Harcama Birimi veya Birimleri</b>	Tarımsal Hizmetler Müdürlüğü
<b>Açıklamalar :</b> Çorum ilinde yüksek bağıcılık sistemini, çilek yetiştiriciliğini ve ceviz yetiştiriciliğini geliştirmek amacıyla oluşturulan projelere destek verilmek üzere(Fidan, fide, sera ve örtü) malzeme alınması  1- Örnek bahçe oluşturulması : 200.000,00.- TL	

Ekonomik Kod		2017
01	Personel Giderleri	
02	SGK Devlet Primi Giderleri	
03	Mal ve Hizmet Alım Giderleri	
04	Faiz Giderleri	
05	Cari Transferler	
06	Sermaye Giderleri	
07	Sermaye Transferleri (KHGB)	200.000,00
08	Borç verme	
<b>Toplam Bütçe Kaynak İhtiyacı</b>		<b>200.000,00</b>
<b>Bütçe Dışı Kaynak</b>	Döner Sermaye	
	Diğer Yurt İçi	
	Yurt Dışı	
<b>Toplam Bütçe Dışı Kaynak İhtiyacı</b>		<b>0,00</b>
<b>Toplam Kaynak İhtiyacı</b>		<b>200.000,00</b>

## PERFORMANS HEDEFİ TABLOSU

<b>İdare Adı</b>	ÇORUM İL ÖZEL İDARESİ
<b>Amaç</b>	Çevre unsurlarını içeren, kaliteli,sağlıklı,güvenli,verimli ve etkin olarak kullanılabilen gelişmiş altyapı tesisleri oluşturmak.
<b>Hedef</b>	Yeni tarımsal sulama tesisi yapımı ve mevcut tarımsal sulama tesislerinin yenilenmesi, geliştirilmesi, bakım ve onarımı.

<b>Performans Hedefi</b>	75 km toprak sulama kanallarında makineli bakım ve onarım yapımı			
Açıklamalar				
<b>Performans Göstergeleri</b>		<b>2015</b>	<b>2016</b>	<b>2017</b>
1	Makineli bakım ve onarım için makine kiralama	1 Ay	6 Ay	6 Ay
Açıklama				
2				
Açıklama				
3				
Açıklama				
4				
Açıklama				
5				

Faaliyetler		Kaynak İhtiyacı (2017) (TL)		
		Bütçe	Bütçe Dışı	Toplam
1	Toprak sulama kanallarında makineli bakım ve onarım yapımı için makine kiralama	125.000,00	0,00	125.000,00
2				
3				
4				
5				
<b>Genel Toplam</b>		<b>125.000,00</b>	<b>0,00</b>	<b>125.000,00</b>

## FAALİYET MALİYETLERİ TABLOSU

<b>İdare Adı</b>	ÇORUM İL ÖZEL İDARESİ
<b>Performans Hedefi</b>	75 km toprak sulama kanallarında makineli bakım ve onarım yapımı
<b>Faaliyet Adı</b>	Makineli bakım ve onarım için makine kiralama
<b>Sorumlu Harcama Birimi veya Birimleri</b>	Tarımsal Hizmetler Müdürlüğü
<b>Açıklamalar :</b>	
1- Toprak sulama kanallarında makineli bakım ve onarım yapım için makine kiralama giderleri : <b>125.000,00 TL</b>	

<b>Ekonomik Kod</b>		<b>2017</b>
01	Personel Giderleri	
02	SGK Devlet Primi Giderleri	
03	Mal ve Hizmet Alım Giderleri	125.000,00
04	Faiz Giderleri	
05	Cari Transferler	
06	Sermaye Giderleri	
07	Sermaye Transferleri	
08	Borç verme	
<b>Toplam Bütçe Kaynak İhtiyacı</b>		<b>125.000,00</b>
<b>Bütçe Dışı Kaynak</b>	Döner Sermaye	
	Diğer Yurt İçi	
	Yurt Dışı	
<b>Toplam Bütçe Dışı Kaynak İhtiyacı</b>		<b>0,00</b>
<b>Toplam Kaynak İhtiyacı</b>		<b>125.000,00</b>

## PERFORMANS HEDEFİ TABLOSU

<b>İdare Adı</b>	ÇORUM İL ÖZEL İDARESİ
<b>Amaç</b>	Çevre unsurlarını içeren, kaliteli,sağlıklı,güvenli,verimli ve etkin olarak kullanılabilen gelişmiş altyapı tesisleri oluşturmak.
<b>Hedef</b>	Yeni tarımsal sulama tesisi yapımı ve mevcut tarımsal sulama tesislerinin yenilenmesi, geliştirilmesi, bakım ve onarımı.

<b>Performans Hedefi</b>	40 adet olan gölet sayısını 42'ye çıkartmak için Sulama gölet yerleri kamulaştırılması
--------------------------	--

Açıklamalar

<b>Performans Göstergeleri</b>		<b>2015</b>	<b>2016</b>	<b>2017</b>
1	Sulama gölet yerleri kamulaştırılması			100 dekar

Açıklama

2				
---	--	--	--	--

Açıklama

3				
---	--	--	--	--

Açıklama

4				
---	--	--	--	--

Açıklama

5				
---	--	--	--	--

<b>Faaliyetler</b>		<b>Kaynak İhtiyacı (2017) (TL)</b>		
		<b>Bütçe</b>	<b>Bütçe Dışı</b>	<b>Toplam</b>
1	Sulama gölet yerleri kamulaştırma giderleri	<b>300.000,00</b>	<b>0,00</b>	<b>300.000,00</b>
2				
3				
4				
5				
<b>Genel Toplam</b>		<b>300.000,00</b>	<b>0,00</b>	<b>300.000,00</b>

## FAALİYET MALİYETLERİ TABLOSU

<b>İdare Adı</b>	ÇORUM İL ÖZEL İDARESİ
<b>Performans Hedefi</b>	40 adet olan gölet sayısını 42'ye çıkartmak için Sulama gölet yerleri kamulaştırılması
<b>Faaliyet Adı</b>	Sulama gölet yerleri kamulaştırılması
<b>Sorumlu Harcama Birimi veya Birimleri</b>	Tarımsal Hizmetler Müdürlüğü
<b>Açıklamalar</b>	
2017 yılı yatırım programına alınan 100 dekarlık bir sulama gölet yerlerinin kamulaştırma giderleri	

Ekonomik Kod		2017
01	Personel Giderleri	
02	SGK Devlet Primi Giderleri	
03	Mal ve Hizmet Alım Giderleri	
04	Faiz Giderleri	
05	Cari Transferler	
06	Sermaye Giderleri	300.000,00
07	Sermaye Transferleri	
08	Borç verme	
<b>Toplam Bütçe Kaynak İhtiyacı</b>		<b>300.000,00</b>
<b>Bütçe Dışı Kaynak</b>	Döner Sermaye	
	Diğer Yurt İçi	
	Yurt Dışı	
<b>Toplam Bütçe Dışı Kaynak İhtiyacı</b>		<b>0,00</b>
<b>Toplam Kaynak İhtiyacı</b>		<b>300.000,00</b>

## ÇEVRE KORUMA VE KONTROL MÜDÜRLÜĞÜ

### PERFORMANS HEDEFİ TABLOSU

<b>İdare Adı</b>	ÇORUM İL ÖZEL İDARESİ
<b>Amaç</b>	Yerleşim birimlerinde ortak yaşam alanları oluşturmak
<b>Hedef</b>	Doğal varlıkların ve çevrenin korunmasına ilişkin çalışmalar
<b>Performans Hedefi</b>	Mülkiyet sorunu olmayan ağaçlandırma alanlarına dikilen fidan sayısını 25.000 fidandan 36.500 fidan sayısına yükseltmek.
Açıklamalar	

Performans Göstergeleri		2015	2016	2017
1	Fidan dikimi	1.545 Adet	10.000 Adet	25.000 Adet
Açıklama				
2				
Açıklama				
3				
Açıklama				
4				
Açıklama				

Faaliyetler	Kaynak İhtiyacı (2017) (TL)		
	Bütçe	Bütçe Dışı	Toplam
1 Fidan dikimi İdaremiz imkanları ile gerçekleştirilecektir.	0,00	0,00	0,00
2			
3			
4			
5			
<b>Genel Toplam</b>	<b>0,00</b>	<b>0,00</b>	<b>0,00</b>



## FAALİYET MALİYETLERİ TABLOSU

<b>İdare Adı</b>	ÇORUM İL ÖZEL İDARESİ
<b>Performans Hedefi</b>	Mülkiyet sorunu olmayan ağaçlandırma alanlarına dikilen fidan sayısını 25.000 fidandan 36.500 fidan sayısına yükseltmek.
<b>Faaliyet Adı</b>	Fidan dikimi
<b>Sorumlu Harcama Birimi veya Birimleri</b>	Çevre Koruma ve Kontrol Müdürlüğü
<b>Açıklamalar</b>	
Mülkiyet sorunu olmayan yerlerde fidan dikimi İdaremiz imkanları ile gerçekleştirilecektir.	

Ekonomik Kod		2017
01	Personel Giderleri	
02	SGK Devlet Primi Giderleri	
03	Mal ve Hizmet Alım Giderleri	
04	Faiz Giderleri	
05	Cari Transferler	
06	Sermaye Giderleri	
07	Sermaye Transferleri	
08	Borç verme	
<b>Toplam Bütçe Kaynak İhtiyacı</b>		<b>0,00</b>
<b>Bütçe Dışı Kaynak</b>	Döner Sermaye	
	Diğer Yurt İçi	
	Yurt Dışı	
<b>Toplam Bütçe Dışı Kaynak İhtiyacı</b>		<b>0,00</b>
<b>Toplam Kaynak İhtiyacı</b>		<b>0,00</b>

## PERFORMANS HEDEFİ TABLOSU

<b>İdare Adı</b>	ÇORUM İL ÖZEL İDARESİ
------------------	-----------------------

<b>Amaç</b>	Yerleşim birimlerinde ortak yaşam alanları oluşturmak
-------------	---

<b>Hedef</b>	Doğal varlıkların ve çevrenin korunmasına ilişkin çalışmalar
--------------	--

<b>Performans Hedefi</b>	Mevcut 165 farklı bölgedeki ağaçlandırma alanlarının koruma altına alınması
--------------------------	---

Açıklamalar
-------------

Performans Göstergeleri		2015	2016	2017
1	Koruma altına alınacak ağaçlandırma alanı	5 Bölge	5 Bölge	5 bölge
Açıklama				
2				
Açıklama				
3				
Açıklama				
4				
Açıklama				

Faaliyetler	Kaynak İhtiyacı (2017) (TL)			
	Bütçe	Bütçe Dışı	Toplam	
1	Ağaçlandırma alanlarında kullanılmak üzere tırmık, kürek, kazma, fidan vs alımı	20.000,00	0,00	20.000,00
2	Ağaçlandırma alanlarının korunması amacıyla levha, tel örgü, demir, çimento vb alımı	20.000,00	0,00	20.000,00
3				
4				
5				
<b>Genel Toplam</b>		<b>40.000,00</b>	<b>0,00</b>	<b>40.000,00</b>

## FAALİYET MALİYETLERİ TABLOSU

<b>İdare Adı</b>	ÇORUM İL ÖZEL İDARESİ
<b>Performans Hedefi</b>	Mevcut 165 farklı bölgedeki ağaçlandırma alanlarının koruma altına alınması
<b>Faaliyet Adı</b>	Ağaçlandırma alanlarının kontrol altına alınması.
<b>Sorumlu Harcama Birimi veya Birimleri</b>	Çevre Koruma ve Kontrol Müdürlüğü
<b>Açıklamalar</b>	
<p>Ağaçlandırma alanları ve mesire alanlarının yönelik levha, tel örgü demir, çimento, tırmık, kürek, fidan, kafes tel, ikaz yeleği, şapka vb. alımları</p> <p style="text-align: right;"><b>TOPLAM : 40.000,00-TL</b></p>	

Ekonomik Kod		2017
01	Personel Giderleri	
02	SGK Devlet Primi Giderleri	
03	Mal ve Hizmet Alım Giderleri	40.000,00
04	Faiz Giderleri	
05	Cari Transferler	
06	Sermaye Giderleri	
07	Sermaye Transferleri	
08	Borç verme	
<b>Toplam Bütçe Kaynak İhtiyacı</b>		<b>40.000,00</b>
<b>Bütçe Dışı Kaynak</b>	Döner Sermaye	
	Diğer Yurt İçi	
	Yurt Dışı	
<b>Toplam Bütçe Dışı Kaynak İhtiyacı</b>		<b>0,00</b>
<b>Toplam Kaynak İhtiyacı</b>		<b>40.000,00</b>

## PERFORMANS HEDEFİ TABLOSU

<b>İdare Adı</b>	ÇORUM İL ÖZEL İDARESİ
<b>Amaç</b>	Yerleşim birimlerinde ortak yaşam alanları oluşturmak
<b>Hedef</b>	Doğal varlıkların ve çevrenin korunmasına ilişkin çalışmalar
<b>Performans Hedefi</b>	Orman ve fidan dikme sevgisini çocuklara katmak amacıyla proje hazırlanması
Açıklamalar	

Performans Göstergeleri		2015	2016	2017
1	Proje kapsamında tanıtım malzemesi alımı.			2 Adet
Açıklama				
2				
Açıklama				
3				
Açıklama				
4				
Açıklama				

Faaliyetler	Kaynak İhtiyacı (2017) (TL)			
	Bütçe	Bütçe Dışı	Toplam	
1	Orman tanıtım ve sevgisiyle ilgili çocuklara yönelik kitap, dergi, broşür, afiş vs alımı	2.000,00	0,00	2.000,00
2				
3				
4				
5				
<b>Genel Toplam</b>		<b>2.000,00</b>	<b>0,00</b>	<b>2.000,00</b>

## FAALİYET MALİYETLERİ TABLOSU

<b>İdare Adı</b>	ÇORUM İL ÖZEL İDARESİ
<b>Performans Hedefi</b>	Orman ve fidan dikme sevgisini çocuklara katmak amacıyla proje hazırlanması
<b>Faaliyet Adı</b>	Proje kapsamında tanıtım malzemesi alımı.
<b>Sorumlu Harcama Birimi veya Birimleri</b>	Çevre Koruma v Kontrol Müdürlüğü
<b>Açıklamalar</b>	
<p>Orman ve fidan dikme sevgisinin çocuklarda oluşturulmasına yönelik kitap, dergi, broşür, afiş vs tanıtım yapılması.</p>	

Ekonomik Kod		2017
01	Personel Giderleri	
02	SGK Devlet Primi Giderleri	
03	Mal ve Hizmet Alım Giderleri	2.000,00
04	Faiz Giderleri	
05	Cari Transferler	
06	Sermaye Giderleri	
07	Sermaye Transferleri	
08	Borç verme	
<b>Toplam Bütçe Kaynak İhtiyacı</b>		<b>2.000,00</b>
<b>Bütçe Dışı Kaynak</b>	Döner Sermaye	
	Diğer Yurt İçi	
	Yurt Dışı	
<b>Toplam Bütçe Dışı Kaynak İhtiyacı</b>		<b>0,00</b>
<b>Toplam Kaynak İhtiyacı</b>		<b>2.000,00</b>

## PERFORMANS HEDEFİ TABLOSU

<b>İdare Adı</b>	ÇORUM İL ÖZEL İDARESİ
<b>Amaç</b>	Yerleşim birimlerinde ortak yaşam alanları oluşturmak
<b>Hedef</b>	Doğal varlıkların ve çevrenin korunmasına ilişkin çalışmalar
<b>Performans Hedefi</b>	Her türlü atığın toplandığı ve depolandığı köy sayısını % 3'den % 53'e çıkartmak.
Açıklamalar	

Performans Göstergeleri		2015	2016	2017
1	Ünitelerdeki çöplerin toplanarak depolanması.	22 Adet	22 Adet	410 Adet
Açıklama				
2	Merkez ve ilçe köylerine çöp konteynırı alımı			1400 Adet
Açıklama				
3	Merkez ve ilçe köylerindeki çöplerin toplanmasına yönelik römork alımı			10 Adet
Açıklama				
4	Merkez ve İlçelerinde çöplerin toplanmasına yönelik çöp alanı oluşturulması			20 Alan
Açıklama				

Faaliyetler		Kaynak İhtiyacı (2017) (TL)		
		Bütçe	Bütçe Dışı	Toplam
1	Ünitelerde ve mesire alanlarındaki her türlü atık ve artığın (çöplerin) toplanması ve depolanması	1.650.000,00	0,00	1.650.000,00
2	Çöp konteynırı alımı	560.000,00	0,00	560.000,00
3	Çöplerin toplanmasına yönelik römork alımı	135.000,00	0,00	135.000,00
4	Çöplerin toplanmasına yönelik çöp alanı Oluşturmak	80.000,00	0,00	80.000,00
<b>Genel Toplam</b>		<b>2.425.000,00</b>	<b>0,00</b>	<b>2.425.000,00</b>

## FAALİYET MALİYETLERİ TABLOSU

<b>İdare Adı</b>	ÇORUM İL ÖZEL İDARESİ	
<b>Performans Hedefi</b>	Her türlü atığın toplandığı ve depolandığı köy sayısını % 3'den % 53'e çıkartmak.	
<b>Faaliyet Adı</b>	Ünitelerdeki her türlü atık ve artığın toplanması ve depolanması	
<b>Sorumlu Harcama Birimi veya Birimleri</b>	Çevre Koruma ve Kontrol Müdürlüğü	
<b>Açıklamalar</b>		
1-Kapanan 22 Belde Belediyesine ilave olarak 410 köyün atık ve artıkların (çöplerin) toplanması ve depolanması;		
1-Alaca Köylere Hizmet Götürme Birliği :	53 Köy	175.000,00 TL
2-Bayat Köylere Hizmet Götürme Birliği :	40 Köy	150.000,00 TL
3-Boğazkale Köylere Hizmet Götürme Birliği :	9 Köy	----- TL
4-Dodurga Köylere Hizmet Götürme Birliği:	11 Köy	150.000,00 TL
5-İskilip Köylere Hizmet Götürme Birliği :	32 Köy	200.000,00 TL
6-Kargı Köylere Hizmet Götürme Birliği :	38 Köy	150.000,00 TL
7-Laçın Köylere Hizmet Götürme Birliği :	14 Köy	----- TL
8-Çorum Köylere Hizmet Götürme Birliği :	59 Köy	200.000,00 TL
9-Mecitözü Köylere Hizmet Götürme Birliği:	48 Köy	150.000,00 TL
10-Ortaköy Köylere Hizmet Götürme Birliği :	12 Köy	100.000,00 TL
11Osmancık Köylere Hizmet Götürme Birliği:	31 Köy	175.000,00 TL
12-Oğuzlar Köylere Hizmet Götürme Birliği:	6 Köy	----- TL
13- Sungurlu Köylere Hizmet Götürme Birliği :	38 Köy	200.000,00 TL
14- Uğurludağ Köylere Hizmet Götürme Birliği :	19 Köy	----- TL
<b>TOPLAM</b>		<b>1.650.000,00 TL.</b>
2- Çöplerin toplanmasına yönelik konteyner alımı	1400 Adet X 400,00-TL =	<b>560.000,00 TL</b>
3-Çöplerin taşınması için römork alımı	13.500,00 TL X 10 Tane =	<b>135.000,00 TL</b>
4-Çöplerin toplanmasına yönelik alan oluşturulması	4.000,00 TL X 20 Alan =	<b>80.000,00 TL</b>
Olmak üzere toplam <b>2.425.000,00 TL</b> 'ye ihtiyaç bulunmaktadır.		

Ekonomik Kod		2017
01	Personel Giderleri	
02	SGK Devlet Primi Giderleri	
03	Mal ve Hizmet Alım Giderleri	775.000,00
04	Faiz Giderleri	
05	Cari Transferler	
06	Sermaye Giderleri	
07	Sermaye Transferleri	1.650.000,00
08	Borç verme	
<b>Toplam Bütçe Kaynak İhtiyacı</b>		<b>2.425.000,00</b>
<b>Bütçe Dışı Kaynak</b>	Döner Sermaye	
	Diğer Yurt İçi	
	Yurt Dışı	
<b>Toplam Bütçe Dışı Kaynak İhtiyacı</b>		<b>0,00</b>
<b>Toplam Kaynak İhtiyacı</b>		<b>2.425.000,00</b>

## PERFORMANS HEDEFİ TABLOSU

<b>İdare Adı</b>	ÇORUM İL ÖZEL İDARESİ			
<b>Amaç</b>	Yerleşim birimlerindeki çocuk genç ve yetişkinlerin sportif faaliyetlere olan ilgisini artırmak, desteklemek ve etkinlikler düzenlemek			
<b>Hedef</b>	Spor altyapısı ile ilgili tesis ve spor malzemesi desteği ve spora ilişkin etkinlikler			
<b>Performans Hedefi</b>	Köylerde ve ihtiyaç duyulan yerlerde bulunan çocuk oyun grubunu oranını % 80'den % 90'a yükseltmek.			
Açıklamalar				
<b>Performans Göstergeleri</b>		<b>2015</b>	<b>2016</b>	<b>2017</b>
1	Çocuk oyun ve spor parkı yapımı.	410 Adet	32 Adet	71 Köy
Açıklama				
2	Kameriya Yapımı			1 Köy
Açıklama				
3				
Açıklama				
4				
Açıklama				

Faaliyetler		Kaynak İhtiyacı (2017) (TL)		
		Bütçe	Bütçe Dışı	Toplam
1	Çocuk Oyun ve Spor Parkı Yapımı	566.000,00	0,00	566.000,00
2	Kameriya Yapımı	8.000,00	0,00	8.000,00
3				
4				
5				
<b>Genel Toplam</b>		<b>574.000,00</b>	<b>0,00</b>	<b>574.000,00</b>



## FAALİYET MALİYETLERİ TABLOSU

<b>İdare Adı</b>	ÇORUM İL ÖZEL İDARESİ
<b>Performans Hedefi</b>	Köylerde ve ihtiyaç duyulan yerlerde bulunan çocuk oyun grubunu oranını % 80'den % 90'a yükseltmek.
<b>Faaliyet Adı</b>	Çocuk Oyun ve Spor Parkı Yapımı
<b>Sorumlu Harcama Birimi veya Birimleri</b>	Çevre Koruma ve Kontrol Müdürlüğü
<b>Açıklamalar</b>	
<p>Merkez ve İlçe köylerimizde çocuk oyun gurubu ( kule, kaydırak, salıncak, tahterevalli, oturma bankı )</p> <p><b>TOPLAM MALİYET</b> = 71 adet oyun grubu ve 1 adet kameriye yapım giderleri için 574.000,00 TL.</p>	

Ekonomik Kod		2017
01	Personel Giderleri	
02	SGK Devlet Primi Giderleri	
03	Mal ve Hizmet Alım Giderleri	
04	Faiz Giderleri	
05	Cari Transferler	
06	Sermaye Giderleri	574.000,00
07	Sermaye Transferleri	
08	Borç verme	
<b>Toplam Bütçe Kaynak İhtiyacı</b>		<b>574.000,00</b>
<b>Bütçe Dışı Kaynak</b>	Döner Sermaye	
	Diğer Yurt İçi	
	Yurt Dışı	
<b>Toplam Bütçe Dışı Kaynak İhtiyacı</b>		
<b>Toplam Kaynak İhtiyacı</b>		<b>574.000,00</b>

**ÇEVRE KORUMA VE KONTROL MÜDÜRLÜĞÜ****ÇOCUK OYUN GRUBU ve KAMELYA YAPIMI**

NO	İL/İLÇE	MAHALLE / KÖY	İŞİN ADI	MALİYETİ (TL)
1	MERKEZ	Sarimbey köyü	Çocuk Oyun Grubu Yapımı	8.000,00
2		Şanlıosman Köyü	Çocuk Oyun Grubu Yapımı	8.000,00
3		Evciotakışla Köyü	Çocuk Oyun Grubu Yapımı	8.000,00
4		Eskiköy Köyü	Çocuk Oyun Grubu Yapımı	8.000,00
5		Kadıkırı Köyü	Çocuk Oyun Grubu Yapımı	8.000,00
6		Sırlıklı Köyü	Çocuk Oyun Grubu Yapımı	8.000,00
7		Yakuparpa köyü	Çocuk Oyun Grubu Yapımı	8.000,00
8		Seyfe Köyü	Çocuk Oyun Grubu Yapımı	8.000,00
9	ALACA	Fakılar Köyü	Çocuk Oyun Grubu Yapımı	8.000,00
10		Avutmuş köyü	Çocuk Oyun Grubu Yapımı	8.000,00
11		Kuzkışla köyü	Çocuk Oyun Grubu Yapımı	8.000,00
12		Tevfikiye Köyü	Çocuk Oyun Grubu Yapımı	8.000,00
13		Çetederesi Köyü	Çocuk Oyun Grubu Yapımı	8.000,00
14		Onbaşılar köyü	Çocuk Oyun Grubu Yapımı	8.000,00
15		Karnıkara Köyü	Çocuk Oyun Grubu Yapımı	7.000,00
16		Ünalın köyü	Çocuk Oyun Grubu Yapımı	8.000,00
17		Killik Köyü	Çocuk Oyun Grubu Yapımı	8.000,00
18	İSKİLİP	Ahlatçı Köyü	Çocuk Oyun Grubu Yapımı	8.000,00
19		Ahmetçe Köyü	Çocuk Oyun Grubu Yapımı	8.000,00
20		Aluç Köyü	Çocuk Oyun Grubu Yapımı	8.000,00
21		Dağkıyısı Köyü	Çocuk Oyun Grubu Yapımı	8.000,00
22		Kayaağzı Köyü	Çocuk Oyun Grubu Yapımı	8.000,00
23		Göl Köyü	Çocuk Oyun Grubu Yapımı	8.000,00
24		Güneyaluç Köyü	Çocuk Oyun Grubu Yapımı	8.000,00
25		Hacıhalil Köyü	Çocuk Oyun Grubu Yapımı	8.000,00
26		İbik Köyü	Çocuk Oyun Grubu Yapımı	8.000,00
27		Kavak Köyü	Çocuk Oyun Grubu Yapımı	8.000,00
28		Onaç Köyü	Çocuk Oyun Grubu Yapımı	7.000,00
29		Sarıkavak Köyü	Çocuk Oyun Grubu Yapımı	8.000,00
30	Yaylacıkseki Köyü	Çocuk Oyun Grubu Yapımı	8.000,00	
31	KARGI	Hacı Hamza Köyü	Çocuk Oyun Grubu Yapımı	8.000,00
32		Hacı Hamza Köyü	<b>Kamelya Yapımı</b>	8.000,00
33		Bağözü Köyü	Çocuk Oyun Grubu Yapımı	8.000,00
34		Gökbudak Köyü	Çocuk Oyun Grubu Yapımı	8.000,00

35	OSMANCIK	Çayır Köyü	Çocuk Oyun Grubu Yapımı	8.000,00	
36		Hanefi Köyü	Çocuk Oyun Grubu Yapımı	8.000,00	
37		Kamil köyü	Çocuk Oyun Grubu Yapımı	8.000,00	
38		Yukarı Zeytin Köyü	Çocuk Oyun Grubu Yapımı	8.000,00	
39		Konaca Köyü	Çocuk Oyun Grubu Yapımı	8.000,00	
40		Kızıltepe Köyü	Çocuk Oyun Grubu Yapımı	8.000,00	
41		İnal köyü	Çocuk Oyun Grubu Yapımı	8.000,00	
42		Aydın Köyü	Çocuk Oyun Grubu Yapımı	8.000,00	
43		Baldıran köyü Kalınse Mah	Çocuk Oyun Grubu Yapımı	8.000,00	
44		Gökdere Köyü Kızılkaya Mah	Çocuk Oyun Grubu Yapımı	8.000,00	
45		Sekibağ köyü	Çocuk Oyun Grubu Yapımı	8.000,00	
46		Çatak Köyü	Çocuk Oyun Grubu Yapımı	8.000,00	
47		Kuzhayat Köyü	Çocuk Oyun Grubu Yapımı	8.000,00	
48		Girinoğlan Köyü	Çocuk Oyun Grubu Yapımı	8.000,00	
49		Yağsüzen Köyü Havdan Mah	Çocuk Oyun Grubu Yapımı	8.000,00	
50		Avlağı Köyü	Çocuk Oyun Grubu Yapımı	8.000,00	
51		Seki Köyü	Çocuk Oyun Grubu Yapımı	8.000,00	
52		Sarıalan Köyü	Çocuk Oyun Grubu Yapımı	8.000,00	
53		Çampınar Köyü	Çocuk Oyun Grubu Yapımı	8.000,00	
54		Tekmen Köyü	Çocuk Oyun Grubu Yapımı	8.000,00	
55		Ovacıksuyu Köyü Kalabalı Mah.	Çocuk Oyun Grubu Yapımı	8.000,00	
56		Fındık köyü	Çocuk Oyun Grubu Yapımı	8.000,00	
57		Kamil Köyü Aşağı Mahallesi	Çocuk Oyun Grubu Yapımı	8.000,00	
58		SUNGURLU	Gökçam Köyü	Çocuk Oyun Grubu Yapımı	8.000,00
59			Beyyurdu	Çocuk Oyun Grubu Yapımı	8.000,00
60			Çukurlu	Çocuk Oyun Grubu Yapımı	8.000,00
61			Karakaya Köyü	Çocuk Oyun Grubu Yapımı	8.000,00
62			Şekerhacılı Köyü	Çocuk Oyun Grubu Yapımı	8.000,00
63	Salman Köyü		Çocuk Oyun Grubu Yapımı	8.000,00	
64	Karaoğlan köyü		Çocuk Oyun Grubu Yapımı	8.000,00	
65	Kertme Köyü		Çocuk Oyun Grubu Yapımı	8.000,00	
66	Bağdatlı Köyü		Çocuk Oyun Grubu Yapımı	8.000,00	
67	Hilalli Köyü		Çocuk Oyun Grubu Yapımı	8.000,00	
68	Çayyaka Köyü		Çocuk Oyun Grubu Yapımı	8.000,00	
69	Çamoluk köyü		Çocuk Oyun Grubu Yapımı	8.000,00	
70	Yeşilova Köyü		Çocuk Oyun Grubu Yapımı	8.000,00	
71	Üçoluk köyü		Çocuk Oyun Grubu Yapımı	8.000,00	
72	Akçalı Köyü		Çocuk Oyun Grubu Yapımı	8.000,00	

<b>TOPLAM</b>	<b>574.000,00</b>
---------------	-------------------

## PERFORMANS HEDEFİ TABLOSU

<b>İdare Adı</b>	<b>ÇORUM İL ÖZEL İDARESİ</b>
<b>Amaç</b>	Yerleşim birimlerindeki çocuk, genç ve yetişkinlerin sportif faaliyetlere olan ilgisini arttırmak, desteklemek ve etkinlikler düzenlemek
<b>Hedef</b>	Spor alt yapısı ile ilgili tesis ve spor malzemesi desteği ve spora ilişkin etkinlikler

<b>Performans Hedefi</b>	Merkez ve İlçelerde yeni spor alanları tesis etmek.
Açıklamalar:	

Performans Göstergeleri		2015	2016	2017
<b>1</b>	Merkez İlçe Karadona Köyü ( Karadona-Koparan-Deniz köyleri ortak kullanım) Halı Saha Yapımı			1 adet
Açıklama				
<b>2</b>	Alaca İlçesi Gazipaşa Köyü Çeritler İlköğretim Okulu Halı Saha Yapımı			1 adet
Açıklama				
<b>3</b>	İskilip Merkez İlçe Halı Saha Yapımı			1 adet
Açıklama				
<b>4</b>	Oğuzlar İlçesi Ağaççamı Köyü Halı Saha Yapımı			1 adet
Açıklama				
<b>5</b>	Ortaköy İlçesi Suyolu Mahallesi Halı Saha Yapımı			1 adet
Açıklama				
<b>6</b>	Sungurlu İlçesi Sunguroğlu Mahallesi İmam Hatip Ortaokulu Halı Saha Yapımı			1 adet
Açıklama				

Faaliyetler		Kaynak İhtiyacı (2017) (TL)		
		Bütçe	Bütçe Dışı	Toplam
<b>1</b>	Merkez İlçe Karadona Köyü Halı Saha Yapımı	200.000,00	0,00	200.000,00
<b>2</b>	Alaca İlçesi Gazipaşa köyü Çeritler İlköğretim Okulu Halı Saha Yapımı	200.000,00	0,00	200.000,00
<b>3</b>	İskilip Merkez İlçe Halı Saha Yapımı	230.000,00	0,00	230.000,00
<b>4</b>	Oğuzlar İlçesi Ağaççamı Köyü Halı Saha Yapımı	200.000,00	0,00	200.000,00
<b>5</b>	Ortaköy İlçesi Suyolu Mahallesi Halı Saha Yapımı	200.000,00	0,00	200.000,00
<b>6</b>	Sungurlu İlçesi Sunguroğlu Mahallesi İmam Hatip Ortaokulu Halı Saha Yapımı	100.000,00	0,00	100.000,00
<b>Genel Toplam</b>		<b>1.130.000,00</b>	<b>0,00</b>	<b>1.130.000,00</b>

## FAALİYET MALİYETLERİ TABLOSU

İdare Adı	ÇORUM İL ÖZEL İDARESİ
Performans Hedefi	Spor alt yapısı ile ilgili tesis ve spor malzemesi desteği ve spora ilişkin etkinlikler
Faaliyet Adı	Merkez ve İlçelerde yeni spor alanları tesis etmek.
Sorumlu Harcama Birimi veya Birimleri	Çevre Koruma ve Kontrol Müdürlüğü
<b>Açıklamalar</b>	
İlimiz Merkez ve İlçe köylerinde 6 adet Halı Saha Yapılması	

Ekonomik Kod		2017
01	Personel Giderleri	
02	SGK Devlet Primi Giderleri	
03	Mal ve Hizmet Alım Giderleri	
04	Faiz Giderleri	
05	Cari Transferler	
06	Sermaye Giderleri	1.130.000,00
07	Sermaye Transferleri	
08	Borç verme	
<b>Toplam Bütçe Kaynak İhtiyacı</b>		<b>1.130.000,00</b>
<b>Bütçe Dışı Kaynak</b>	Döner Sermaye	
	Diğer Yurt İçi	
	Yurt Dışı	
<b>Toplam Bütçe Dışı Kaynak İhtiyacı</b>		<b>0,00</b>
<b>Toplam Kaynak İhtiyacı</b>		<b>1.130.000,00</b>

## PERFORMANS HEDEFİ TABLOSU

<b>İdare Adı</b>	ÇORUM İL ÖZEL İDARESİ			
<b>Amaç</b>	Yerleşim birimlerinde yaşayan insanların can ve mal kaybını önlemeye, güvenliğini sağlamaya yönelik faaliyetleri desteklemek			
<b>Hedef</b>	Afet ve acil durumlar için ihtiyaç duyulan vasıta ve ekipman alımı.			
<b>Performans Hedefi</b>	Taşkın kanallarda çevre düzenlemesi.			
Açıklamalar				
<b>Performans Göstergeleri</b>		<b>2015</b>	<b>2016</b>	<b>2017</b>
1	İskilip İlçesi Çukurköy Köyü Taşkın Kanalı Çevre Düzenlemesi			1 İhale
Açıklama				
2				
Açıklama				
3				
Açıklama				
4				
Açıklama				
<b>Faaliyetler</b>		<b>Kaynak İhtiyacı (2017) (TL)</b>		
		<b>Bütçe</b>	<b>Bütçe Dışı</b>	<b>Toplam</b>
1	İskilip İlçesi Çukurköy Köyü Taşkın Kanalı Çevre Düzenlemesi	<b>40.000,00</b>	<b>0,00</b>	<b>40.000,00</b>
2				
3				
4				
<b>Genel Toplam</b>		<b>40.000,00</b>	<b>0,00</b>	<b>40.000,00</b>

## FAALİYET MALİYETLERİ TABLOSU

<b>İdare Adı</b>	ÇORUM İL ÖZEL İDARESİ
<b>Performans Hedefi</b>	Taşkın kanallarda çevre düzenlemesi.
<b>Faaliyet Adı</b>	İskilip İlçesi Çukurköy Köyü Taşkın Kanalı Çevre Düzenlemesi
<b>Sorumlu Harcama Birimi veya Birimleri</b>	Çevre Koruma ve Kontrol Müdürlüğü
<b>Açıklamalar</b>	
İlimiz İskilip İlçesi Çukurköy Köyü Taşkın Kanalı Çevre Düzenlemesi yapılması	

Ekonomik Kod		2017
01	Personel Giderleri	
02	SGK Devlet Primi Giderleri	
03	Mal ve Hizmet Alım Giderleri	
04	Faiz Giderleri	
05	Cari Transferler	
06	Sermaye Giderleri	<b>40.000,00</b>
07	Sermaye Transferleri	
08	Borç verme	
<b>Toplam Bütçe Kaynak İhtiyacı</b>		<b>40.000,00</b>
<b>Bütçe Dışı Kaynak</b>	Döner Sermaye	
	Diğer Yurt İçi	
	Yurt Dışı	
<b>Toplam Bütçe Dışı Kaynak İhtiyacı</b>		<b>0,00</b>
<b>Toplam Kaynak İhtiyacı</b>		<b>40.000,00</b>

## PERFORMANS HEDEFİ TABLOSU

<b>İdare Adı</b>	ÇORUM İL ÖZEL İDARESİ			
<b>Amaç</b>	Yerleşim birimlerinde yaşayan insanların can ve mal kaybını önlemeye, güvenliğini sağlamaya yönelik faaliyetleri desteklemek			
<b>Hedef</b>	Afet ve acil durumlar için ihtiyaç duyulan vasıta ve ekipman alımı.			
<b>Performans Hedefi</b>	Ortaköy İncesu Kanyonunda Güvenlik kafesi yaptırılması			
Açıklamalar				
<b>Performans Göstergeleri</b>		<b>2015</b>	<b>2016</b>	<b>2017</b>
1	Ortaköy İlçesi İncesu Kanyon Yürüyüş Platformu Tamiri ve Güvenlik Kafesi Oluşturulması	-	-	1 İhale
Açıklama				
2				
Açıklama				
3				
Açıklama				
4				
Açıklama				
<b>Faaliyetler</b>		<b>Kaynak İhtiyacı (2017) (TL)</b>		
		<b>Bütçe</b>	<b>Bütçe Dışı</b>	<b>Toplam</b>
1	Yürüyüş Platformu Tamiri ve Güvenlik Kafesi Yaptırılması	<b>50.000,00</b>	<b>0,00</b>	<b>50.000,00</b>
2				
3				
4				
<b>Genel Toplam</b>		<b>50.000,00</b>	<b>0,00</b>	<b>50.000,00</b>



## FAALİYET MALİYETLERİ TABLOSU

<b>İdare Adı</b>	ÇORUM İL ÖZEL İDARESİ
<b>Performans Hedefi</b>	Ortaköy İncesu Kanyonunda Güvenlik kafesi yaptırılması
<b>Faaliyet Adı</b>	Yürüyüş Platformu Tamiri ve Güvenlik Kafesi Yaptırılması
<b>Sorumlu Harcama Birimi veya Birimleri</b>	Çevre Koruma ve Kontrol Müdürlüğü
<b>Açıklamalar</b>	
Ortaköy İlçesi İncesu Kanyonunda Yürüyüş Platformu Tamiri ve Güvenlik Kafesi Oluşturulması	

Ekonomik Kod		2017
01	Personel Giderleri	
02	SGK Devlet Primi Giderleri	
03	Mal ve Hizmet Alım Giderleri	
04	Faiz Giderleri	
05	Cari Transferler	
06	Sermaye Giderleri	<b>50.000,00</b>
07	Sermaye Transferleri	
08	Borç verme	
<b>Toplam Bütçe Kaynak İhtiyacı</b>		<b>50.000,00</b>
<b>Bütçe Dışı Kaynak</b>	Döner Sermaye	
	Diğer Yurt İçi	
	Yurt Dışı	
<b>Toplam Bütçe Dışı Kaynak İhtiyacı</b>		<b>0,00</b>
<b>Toplam Kaynak İhtiyacı</b>		<b>50.000,00</b>

## PERFORMANS HEDEFİ TABLOSU

<b>İdare Adı</b>	ÇORUM İL ÖZEL İDARESİ			
<b>Amaç</b>	Tarihi ve kültürel değerlerimizi korumak, yaşatmak ve tanıtılmasına katkı sağlamak			
<b>Hedef</b>	Tarihi, milli ve yerel kültürün yaşatılmasına yönelik çalışmalar			
<b>Performans Hedefi</b>	Köysel Ürünler ve el sanatlarının pazarlanması.			
Açıklamalar				
<b>Performans Göstergeleri</b>		<b>2015</b>	<b>2016</b>	<b>2017</b>
1	Ortaköy İlçesi Köysel Organik Ürünler ve El Sanatları Çarşısı Yapımı			1 kez
Açıklama				
2				
Açıklama				
3				
Açıklama				
4				
Açıklama				
<b>Faaliyetler</b>		<b>Kaynak İhtiyacı (2017) (TL)</b>		
		<b>Bütçe</b>	<b>Bütçe Dışı</b>	<b>Toplam</b>
1	Köysel Organik Ürünler ve El Sanatları Çarşısı Yapımı	<b>160.000,00</b>	<b>0,00</b>	<b>160.000,00</b>
2				
3				
4				
5				
<b>Genel Toplam</b>		<b>160.000,00</b>	<b>0,00</b>	<b>160.000,00</b>

## FAALİYET MALİYETLERİ TABLOSU

<b>İdare Adı</b>	ÇORUM İL ÖZEL İDARESİ
<b>Performans Hedefi</b>	Tarihi, milli ve yerel kültürün yaşatılmasına yönelik çalışmalar
<b>Faaliyet Adı</b>	Köysel Organik Ürünler ve El Sanatları Çarşısı Yapımı
<b>Sorumlu Harcama Birimi veya Birimleri</b>	Çevre Koruma ve Kontrol Müdürlüğü
<b>Açıklamalar</b>	
Ortaköy İlçesi Köysel Organik Ürünler ve El Sanatları Çarşısı Yapımı	

Ekonomik Kod		2017
01	Personel Giderleri	
02	SGK Devlet Primi Giderleri	
03	Mal ve Hizmet Alım Giderleri	
04	Faiz Giderleri	
05	Cari Transferler	
06	Sermaye Giderleri	
07	Sermaye Transferleri	160.000,00
08	Borç verme	
<b>Toplam Bütçe Kaynak İhtiyacı</b>		<b>160.000,00</b>
<b>Bütçe Dışı Kaynak</b>	Döner Sermaye	
	Diğer Yurt İçi	
	Yurt Dışı	
<b>Toplam Bütçe Dışı Kaynak İhtiyacı</b>		<b>0,00</b>
<b>Toplam Kaynak İhtiyacı</b>		<b>160.000,00</b>

## PLAN PROJE YATIRIM VE İNŞAAT MÜDÜRLÜĞÜ

### PERFORMANS HEDEFİ TABLOSU

<b>İdare Adı</b>	ÇORUM İL ÖZEL İDARESİ			
<b>Amaç</b>	Hizmet Kalitesinin artırılması amacı ile fiziksel ve teknolojik altyapı olanaklarının geliştirilmesi			
<b>Hedef</b>	Mevcut yapıların bakım ve onarımları ile yeni bina yapımları			
<b>Performans Hedefi</b>	Hizmet kalitesinin daha etkin ve verimli bir şekilde yürütülmesinin sağlanması			
Açıklamalar İl Genel Meclisinin daha iyi hizmet sunabilmesi için yeni bir hizmet binasının yapılması.				
<b>Performans Göstergeleri</b>		<b>2015</b>	<b>2016</b>	<b>2017</b>
1	İl Genel Meclisine yeni Hizmet Binası Yapımı	-	-	1 adet
Açıklama				
2				
Açıklama				
3				
Açıklama				
4				
Açıklama				

Faaliyetler	Kaynak İhtiyacı (2017) (TL)			
	Bütçe	Bütçe Dışı	Toplam	
1	İl Genel Meclisi Hizmet Binası Yapımı	823.000,00	0,00	823,000,00
2				
3				
4				
5				
<b>Genel Toplam</b>		<b>823.000,00</b>	<b>0,00</b>	<b>823.000,00</b>

## FAALİYET MALİYETLERİ TABLOSU

<b>İdare Adı</b>	ÇORUM İL ÖZEL İDARESİ
<b>Performans Hedefi</b>	Hizmet kalitesinin daha etkin ve verimli bir şekilde yürütülmesinin sağlanması
<b>Faaliyet Adı</b>	İl Genel Meclisi Hizmet Binası Yapımı
<b>Sorumlu Harcama Birimi veya Birimleri</b>	Plan Proje Yatırım ve İnşaat Müdürlüğü
<b>Açıklamalar</b>	
<p>Mülkiyeti İdaremize ait İl Genel Meclisi Hizmet Binasının Belediyeye devredilmesi nedeniyle daha etkin, verimli ve kaliteli hizmet sunulabilmesi için teknolojik gelişmeler paralelinde altyapısı tamamlanmış modern bir hizmet binasına kavuşturulması.</p>	

Ekonomik Kod		2017
01	Personel Giderleri	
02	SGK Devlet Primi Giderleri	
03	Mal ve Hizmet Alım Giderleri	
04	Faiz Giderleri	
05	Cari Transferler	
06	Sermaye Giderleri	<b>823.000,00</b>
07	Sermaye Transferleri	
08	Borç verme	
<b>Toplam Bütçe Kaynak İhtiyacı</b>		<b>823.000,00</b>
<b>Bütçe Dışı Kaynak</b>	Döner Sermaye	
	Diğer Yurt İçi	
	Yurt Dışı	
<b>Toplam Bütçe Dışı Kaynak İhtiyacı</b>		<b>0,00</b>
<b>Toplam Kaynak İhtiyacı</b>		<b>823.000,00</b>

## PERFORMANS HEDEFİ TABLOSU

<b>İdare Adı</b>	<b>ÇORUM İL ÖZEL İDARESİ</b>			
<b>Amaç</b>	Eğitim hizmetlerinin verimlilik ve etkinliğinin artırılması			
<b>Hedef</b>	İlköğretim hizmetleri alanındaki kalitenin artırılması, fiziksel ve teknolojik alt yapı olanaklarının geliştirilmesi			
<b>Performans Hedefi</b>	Nüfus yoğunluğunun fazla olduğu bölgelerde ikili eğitim yapan okullardaki öğrenci sayısını 36'dan 30'a düşürmek.			
Açıklamalar				
<b>Performans Göstergeleri</b>		<b>2015</b>	<b>2016</b>	<b>2017</b>
<b>1</b>	İlköğretim yeni derslik yapımı	48 derslik	50 derslik	52 derslik
Açıklama				
<b>2</b>	Sungurlu Bölükbaşı Özel Eğitim Okuluna Sosyal Tesis Yapımı			1 İhale
Açıklama				
<b>3</b>				
Açıklama				
<b>4</b>				
Açıklama				
<b>5</b>				
Açıklama				
<b>Faaliyetler</b>		<b>Kaynak İhtiyacı (2017) (TL)</b>		
		<b>Bütçe</b>	<b>Bütçe Dışı</b>	<b>Toplam</b>
<b>1</b>	İlköğretim yeni derslik yapımı	<b>12.500.000,00</b>	<b>0,00</b>	<b>12.500.000,00</b>
<b>2</b>	Sungurlu Bölükbaşı Özel Eğitim Okuluna Sosyal Tesis Yapımı	<b>200.000,00</b>	<b>0,00</b>	<b>200.000,00</b>
<b>3</b>				
<b>4</b>				
<b>5</b>				
<b>Genel Toplam</b>		<b>12.700.000,00</b>	<b>0,00</b>	<b>12.700.000,00</b>

## FAALİYET MALİYETLERİ TABLOSU

İdare Adı	<b>ÇORUM İL ÖZEL İDARESİ</b>
Performans Hedefi	Nüfus yoğunluğunun fazla olduğu bölgelerde ikili eğitim yapan okullardaki öğrenci sayısını 36'dan 30'a düşürmek.
Faaliyet Adı	İlköğretim yeni derslik yapımı
Sorumlu Harcama Birimi veya Birimleri	Plan Proje Yatırım ve İnşaat Müdürlüğü ( İl Milli Eğitim Md )
<b>Açıklamalar</b>	
<p>1-Merkez 16 derslikli Selçuk Sokak İlkokulu                  2-Alaca 16 derslikli İlkokulu                  3-Merkez 16 derslikli <b>Zübeyde Hanım</b> Özel Eğitim Okulu                  4-İskilip 4 derslikli Aşağıörenseki İlköğretim Okulu Yapımı</p>	

Ekonomik Kod		2017
01	Personel Giderleri	
02	SGK Devlet Primi Giderleri	
03	Mal ve Hizmet Alım Giderleri	
04	Faiz Giderleri	
05	Cari Transferler	
06	Sermaye Giderleri	12.500.000,00
07	Sermaye Transferleri	
08	Borç verme	
<b>Toplam Bütçe Kaynak İhtiyacı</b>		<b>12.500.000,00</b>
<b>Bütçe Dışı Kaynak</b>	Döner Sermaye	
	Diğer Yurt İçi	
	Yurt Dışı	
<b>Toplam Bütçe Dışı Kaynak İhtiyacı</b>		
<b>Toplam Kaynak İhtiyacı</b>		<b>12.500.000,00</b>

## FAALİYET MALİYETLERİ TABLOSU

İdare Adı	<b>ÇORUM İL ÖZEL İDARESİ</b>
Performans Hedefi	Nüfus yoğunluğunun fazla olduğu bölgelerde ikili eğitim yapan okullardaki öğrenci sayısını 36'dan 30'a düşürmek.
Faaliyet Adı	İlköğretim yeni derslik yapımı
Sorumlu Harcama Birimi veya Birimleri	Plan Proje Yatırım ve İnşaat Müd. ( İl Milli Eğitim Md )
<b>Açıklamalar</b>	
1-Sungurlu İlçesi Bölükbaşı Özel Eğitim Okuluna Sosyal Tesis Yapımı	

Ekonomik Kod		2017
01	Personel Giderleri	
02	SGK Devlet Primi Giderleri	
03	Mal ve Hizmet Alım Giderleri	
04	Faiz Giderleri	
05	Cari Transferler	
06	Sermaye Giderleri	200.000,00
07	Sermaye Transferleri	
08	Borç verme	
<b>Toplam Bütçe Kaynak İhtiyacı</b>		<b>200.000,00</b>
<b>Bütçe Dışı Kaynak</b>	Döner Sermaye	
	Diğer Yurt İçi	
	Yurt Dışı	
<b>Toplam Bütçe Dışı Kaynak İhtiyacı</b>		
<b>Toplam Kaynak İhtiyacı</b>		<b>200.000,00</b>



## PERFORMANS HEDEFİ TABLOSU

<b>İdare Adı</b>	<b>ÇORUM İL ÖZEL İDARESİ</b>			
<b>Amaç</b>	Eğitim hizmetlerinin verimlilik ve etkinliğinin artırılması			
<b>Hedef</b>	İlköğretim hizmetleri alanındaki kalitenin artırılması, fiziksel ve teknolojik alt yapı olanaklarının geliştirilmesi			
<b>Performans Hedefi</b>	Temel eğitim yatırım programı kapsamında ilimizdeki 520 okulun % 10'da 2017 yılı sonuna kadar bakım onarımlarının tamamlanması.			
Açıklamalar				
<b>Performans Göstergeleri</b>		<b>2015</b>	<b>2016</b>	<b>2017</b>
<b>1</b>	Mevcut ilköğretim okullarının büyük onarımlarının yapımı	44 okul	30 okul	52 okul
Açıklama				
<b>2</b>	Mevcut ilköğretim okullarının küçük onarımlarının yapımı			20 Okul
Açıklama				
<b>3</b>	Mevcut anaokullarının bakım ve onarımlarının yapımı	2 anaokulu	2 anaokulu	2 anaokulu
Açıklama				
<b>4</b>	Okullara çevre düzenlemesi yapımı	3 okul	5 okul	5 okul
Açıklama				
<b>5</b>				
Açıklama				
<b>Faaliyetler</b>		<b>Kaynak İhtiyacı (2017) (TL)</b>		
		<b>Bütçe</b>	<b>Bütçe Dışı</b>	<b>Toplam</b>
<b>1</b>	Mevcut ilköğretim okullarının bakım ve onarımlarının yapımı	<b>1.350.000,00</b>	<b>0,00</b>	<b>1.350.000,00</b>
<b>2</b>	Mevcut ilköğretim okullarının küçük onarımlarının yapımı	<b>850.000,00</b>	<b>0,00</b>	<b>850.000,00</b>
<b>3</b>	Mevcut anaokullarının bakım ve onarımlarının yapımı	<b>300.000,00</b>	<b>0,00</b>	<b>300.000,00</b>
<b>4</b>	Okullara çevre düzenlemesi yapımı	<b>150.000,00</b>	<b>0,00</b>	<b>150.000,00</b>
<b>5</b>				
<b>Genel Toplam</b>		<b>2.650.000,00</b>	<b>0,00</b>	<b>2.650.000,00</b>

## FAALİYET MALİYETLERİ TABLOSU

İdare Adı	<b>ÇORUM İL ÖZEL İDARESİ</b>
Performans Hedefi	Temel eğitim yatırım programı kapsamında ilimizdeki 520 okulun % 10'da 2017 yılı sonuna kadar bakım onarımlarının tamamlanması.
Faaliyet Adı	Mevcut ilköğretim okullarının bakım ve onarımlarının yapılması.
Sorumlu Harcama Birimi veya Birimleri	Plan Proje Yatırım ve İnşaat Müdürlüğü (İl Milli Eğitim Md )
<b>Açıklamalar</b>	
<p>Yıl içerisinde bakım ve onarım ihtiyacı bulunan ilkokul ve ortaokul binalarının tespitinin yapılarak okulların kapandığı yaz aylarında büyük onarımlarının yapılması</p>	

Ekonomik Kod		2017
01	Personel Giderleri	
02	SGK Devlet Primi Giderleri	
03	Mal ve Hizmet Alım Giderleri	
04	Faiz Giderleri	
05	Cari Transferler	
06	Sermaye Giderleri	1.350.000,00
07	Sermaye Transferleri	
08	Borç verme	
<b>Toplam Bütçe Kaynak İhtiyacı</b>		<b>1.350.000,00</b>
<b>Bütçe Dışı Kaynak</b>	Döner Sermaye	
	Diğer Yurt İçi	
	Yurt Dışı	
<b>Toplam Bütçe Dışı Kaynak İhtiyacı</b>		<b>0,00</b>
<b>Toplam Kaynak İhtiyacı</b>		<b>1.350.000,00</b>

## FAALİYET MALİYETLERİ TABLOSU

İdare Adı	<b>ÇORUM İL ÖZEL İDARESİ</b>
Performans Hedefi	Temel eğitim yatırım programı kapsamında ilimizdeki 520 okulun % 10'da 2017 yılı sonuna kadar bakım onarımlarının tamamlanması.
Faaliyet Adı	Mevcut ilköğretim okullarının çevre düzenlemesi yapılması
Sorumlu Harcama Birimi veya Birimleri	Plan Proje Yatırım ve İnşaat Müdürlüğü (İl Milli Eğitim Md )
<b>Açıklamalar</b>	
Yıl içerisinde ihtiyaç duyulan okullarda çevre düzenlemesi yapılması.	

Ekonomik Kod		2017
01	Personel Giderleri	
02	SGK Devlet Primi Giderleri	
03	Mal ve Hizmet Alım Giderleri	
04	Faiz Giderleri	
05	Cari Transferler	
06	Sermaye Giderleri	150.000,00
07	Sermaye Transferleri	
08	Borç verme	
<b>Toplam Bütçe Kaynak İhtiyacı</b>		<b>150.000,00</b>
<b>Bütçe Dışı Kaynak</b>	Döner Sermaye	
	Diğer Yurt İçi	
	Yurt Dışı	
<b>Toplam Bütçe Dışı Kaynak İhtiyacı</b>		<b>0,00</b>
<b>Toplam Kaynak İhtiyacı</b>		<b>150.000,00</b>

## FAALİYET MALİYETLERİ TABLOSU

<b>İdare Adı</b>	<b>ÇORUM İL ÖZEL İDARESİ</b>
<b>Performans Hedefi</b>	Temel eğitim yatırım programı kapsamında ilimizdeki 520 okulun % 10'da 2017 yılı sonuna kadar bakım onarımlarının tamamlanması.
<b>Faaliyet Adı</b>	Mevcut ilköğretim okullarının bakım ve onarımlarının yapılması.
<b>Sorumlu Harcama Birimi veya Birimleri</b>	Plan Proje Yatırım ve İnşaat Müdürlüğü (İl Milli Eğitim Md )
<b>Açıklamalar</b>	
<p>Yıl içerisinde bakım ve onarım ihtiyacı bulunan anaokullarının tespitinin yapılarak okulların kapandığı yaz aylarında bakım ve onarımlarının yapılması</p>	

Ekonomik Kod		2017
01	Personel Giderleri	
02	SGK Devlet Primi Giderleri	
03	Mal ve Hizmet Alım Giderleri	
04	Faiz Giderleri	
05	Cari Transferler	
06	Sermaye Giderleri	300.000,00
07	Sermaye Transferleri	
08	Borç verme	
<b>Toplam Bütçe Kaynak İhtiyacı</b>		<b>300.000,00</b>
<b>Bütçe Dışı Kaynak</b>	Döner Sermaye	
	Diğer Yurt İçi	
	Yurt Dışı	
<b>Toplam Bütçe Dışı Kaynak İhtiyacı</b>		<b>0,00</b>
<b>Toplam Kaynak İhtiyacı</b>		<b>300.000,00</b>

## FAALİYET MALİYETLERİ TABLOSU

<b>İdare Adı</b>	<b>ÇORUM İL ÖZEL İDARESİ</b>
<b>Performans Hedefi</b>	Temel eğitim yatırım programı kapsamında ilimizdeki 520 okulun % 10'da 2017 yılı sonuna kadar bakım onarımlarının tamamlanması.
<b>Faaliyet Adı</b>	Mevcut ilköğretim okullarının bakım ve onarımlarının yapılması.
<b>Sorumlu Harcama Birimi veya Birimleri</b>	Plan Proje Yatırım ve İnşaat Müdürlüğü (İl Milli Eğitim Md )
<b>Açıklamalar</b>	
<p>Yıl içerisinde bakım ve onarım ihtiyacı bulunan ilkokul ve ortaokul binalarının tespitinin yapılarak okulların kapandığı yaz aylarında küçük bakım ve onarımlarının yapılması</p>	

Ekonomik Kod		2017
01	Personel Giderleri	
02	SGK Devlet Primi Giderleri	
03	Mal ve Hizmet Alım Giderleri	
04	Faiz Giderleri	
05	Cari Transferler	
06	Sermaye Giderleri	850.000,00
07	Sermaye Transferleri	
08	Borç verme	
<b>Toplam Bütçe Kaynak İhtiyacı</b>		<b>850.000,00</b>
<b>Bütçe Dışı Kaynak</b>	Döner Sermaye	
	Diğer Yurt İçi	
	Yurt Dışı	
<b>Toplam Bütçe Dışı Kaynak İhtiyacı</b>		<b>0,00</b>
<b>Toplam Kaynak İhtiyacı</b>		<b>850.000,00</b>

## PERFORMANS HEDEFİ TABLOSU

<b>İdare Adı</b>	<b>ÇORUM İL ÖZEL İDARESİ</b>			
<b>Amaç</b>	Eğitim hizmetlerinin verimlilik ve etkinliğinin artırılması			
<b>Hedef</b>	İlköğretim hizmetleri alanındaki kalitenin artırılması, fiziksel ve teknolojik alt yapı olanaklarının geliştirilmesi			
<b>Performans Hedefi</b>	İmar planında okul yeri olarak işaretli bulunan toplam 260.000 m <sup>2</sup> taşınmazın 2017 yılı temel eğitim yatırım programı kapsamında % 5'nin kamulaştırmasını tamamlamak.			
Açıklamalar				
<b>Performans Göstergeleri</b>	<b>2015</b>	<b>2016</b>	<b>2017</b>	
1	Kamulaştırma veya hibe yoluyla okul alanları oluşturulması	6.920,00 m <sup>2</sup>	9.872,54 m <sup>2</sup>	9.120 m <sup>2</sup>
Açıklama				
2				
Açıklama				
3				
Açıklama				
4				
Açıklama				
5				
Açıklama				
<b>Faaliyetler</b>	<b>Kaynak İhtiyacı (2017) (TL)</b>			
	<b>Bütçe</b>	<b>Bütçe Dışı</b>	<b>Toplam</b>	
1	Kamulaştırma veya hibe yoluyla okul alanları oluşturulması	2.786.208,00		2.786.208,00
2				
3				
4				
5				
<b>Genel Toplam</b>		<b>2.786.208,00</b>		<b>2.786.208,00</b>

## FAALİYET MALİYETLERİ TABLOSU

<b>İdare Adı</b>	<b>ÇORUM İL ÖZEL İDARESİ</b>
<b>Performans Hedefi</b>	İmar planında okul yeri olarak işaretli bulunan toplam 260.000 m <sup>2</sup> taşınmazın 2017 yılı temel eğitim yatırım programı kapsamında % 5'nin kamulaştırmasını tamamlamak.
<b>Faaliyet Adı</b>	Kamulaştırma ve hibe yoluyla okul alanları oluşturulması.
<b>Sorumlu Harcama Birimi veya Birimleri</b>	Plan Proje Yatırım ve İnşaat Müdürlüğü ( İl Milli Eğitim Md. )
<b>Açıklamalar</b>	
<p style="text-align: center;">İlimiz Merkez ve İlçelerinde ilkokul yapımı için arsa olarak ayrılan şahıslara ait taşınmazların toplamı olan <b>9.120,00 m<sup>2</sup></b> taşınmazın kamulaştırma işlemlerini yapmak</p>	

<b>Ekonomik Kod</b>		<b>2017</b>
01	Personel Giderleri	
02	SGK Devlet Primi Giderleri	
03	Mal ve Hizmet Alım Giderleri	
04	Faiz Giderleri	
05	Cari Transferler	
06	Sermaye Giderleri	2.786.208,00
07	Sermaye Transferleri	
08	Borç verme	
<b>Toplam Bütçe Kaynak İhtiyacı</b>		<b>2.786.208,00</b>
<b>Bütçe Dışı Kaynak</b>	Döner Sermaye	
	Diğer Yurt İçi	
	Yurt Dışı	
<b>Toplam Bütçe Dışı Kaynak İhtiyacı</b>		
<b>Toplam Kaynak İhtiyacı</b>		<b>2.786.208,00</b>

## PERFORMANS HEDEFİ TABLOSU

<b>İdare Adı</b>	<b>ÇORUM İL ÖZEL İDARESİ</b>
<b>Amaç</b>	Yerleşim birimlerinde yaşayan insanların can ve mal kaybını önlemeye, güvenliğini sağlamaya yönelik faaliyetleri desteklemek.
<b>Hedef</b>	Afet ve acil durumlar için ihtiyaç duyulan vasıta ve ekipman alımı
<b>Performans Hedefi</b>	Arama kurtarma malzemelerini temin etmek
Açıklamalar	

Performans Göstergeleri		2015	2016	2017
1	Arama ve Kurtarma Malzemesi Alımı			1-Takım
Açıklama				
2				
Açıklama				
3				
Açıklama				
4				
Açıklama				

Faaliyetler		Kaynak İhtiyacı (2017) (TL)		
		Bütçe	Bütçe Dışı	Toplam
1	Arama ve kurtarma Malzemesi Alımı	150.000,00	0,00	150.000,00
2				
3				
4				
5				
<b>Genel Toplam</b>		<b>150.000,00</b>	<b>0,00</b>	<b>150.000,00</b>



## FAALİYET MALİYETLERİ TABLOSU

<b>İdare Adı</b>	<b>ÇORUM İL ÖZEL İDARESİ</b>
<b>Performans Hedefi</b>	Arama kurtarma malzemelerini temin etmek
<b>Faaliyet Adı</b>	Arama ve Kurtarma Malzemesi Alımı
<b>Sorumlu Harcama Birimi veya Birimleri</b>	Plan Proje Yatırım ve İnşaat Md. ( İl Afet ve Acil Durum Md.)
<b>Açıklamalar</b>	
<p>Müdürlüğümüz bünyesinde faaliyet gösteren arama ve kurtarma ekibine arama ve kurtarma malzemesi alımı.</p>	

<b>Ekonomik Kod</b>		<b>2017</b>
01	Personel Giderleri	
02	SGK Devlet Primi Giderleri	
03	Mal ve Hizmet Alım Giderleri	
04	Faiz Giderleri	
05	Cari Transferler	
06	Sermaye Giderleri	150.000,00
07	Sermaye Transferleri	
08	Borç verme	
<b>Toplam Bütçe Kaynak İhtiyacı</b>		<b>150.000,00</b>
<b>Bütçe Dışı Kaynak</b>	Döner Sermaye	
	Diğer Yurt İçi	
	Yurt Dışı	
<b>Toplam Bütçe Dışı Kaynak İhtiyacı</b>		<b>0,00</b>
<b>Toplam Kaynak İhtiyacı</b>		<b>150.000,00</b>

## PERFORMANS HEDEFİ TABLOSU

<b>İdare Adı</b>	<b>ÇORUM İL ÖZEL İDARESİ</b>
<b>Amaç</b>	Sağlık hizmetlerinin desteklenmesi
<b>Hedef</b>	Sağlık hizmeti sunulan alanların desteklenmesi
<b>Performans Hedefi</b>	Bayat Çukuröz köyü Sağıkevi onarımı
Açıklamalar	

Performans Göstergeleri		2015	2016	2017
1	Bayat Çukuröz köyü Sağıkevi onarımı			İhale
Açıklama				
2				
Açıklama				
3				
Açıklama				
4				
Açıklama				

Faaliyetler		Kaynak İhtiyacı (2017) (TL)		
		Bütçe	Bütçe Dışı	Toplam
1	Bayat Çukuröz köyü Sağıkevi onarımı	150.000,00	0,00	150.000,00
2				
3				
4				
5				
<b>Genel Toplam</b>		<b>150.000,00</b>	<b>0,00</b>	<b>150.000,00</b>

## FAALİYET MALİYETLERİ TABLOSU

<b>İdare Adı</b>	<b>ÇORUM İL ÖZEL İDARESİ</b>
<b>Performans Hedefi</b>	Sağlık hizmeti sunulan alanların desteklenmesi
<b>Faaliyet Adı</b>	Bayat Çukuröz köyü Sağlıkkevi onarımı
<b>Sorumlu Harcama Birimi veya Birimleri</b>	Plan Proje Yatırım ve İnşaat Müdürlüğü
<b>Açıklamalar</b>	
Bayat Çukuröz köyü Sağlıkkevi onarımı	

<b>Ekonomik Kod</b>		<b>2017</b>
01	Personel Giderleri	
02	SGK Devlet Primi Giderleri	
03	Mal ve Hizmet Alım Giderleri	
04	Faiz Giderleri	
05	Cari Transferler	
06	Sermaye Giderleri	150.000,00
07	Sermaye Transferleri	
08	Borç verme	
<b>Toplam Bütçe Kaynak İhtiyacı</b>		<b>150.000,00</b>
<b>Bütçe Dışı Kaynak</b>	Döner Sermaye	
	Diğer Yurt İçi	
	Yurt Dışı	
<b>Toplam Bütçe Dışı Kaynak İhtiyacı</b>		<b>0,00</b>
<b>Toplam Kaynak İhtiyacı</b>		<b>150.000,00</b>

## PERFORMANS HEDEFİ TABLOSU

<b>İdare Adı</b>	<b>ÇORUM İL ÖZEL İDARESİ</b>
<b>Amaç</b>	Yerleşim birimlerinde ortak yaşam alanları oluşturmak
<b>Hedef</b>	Doğal varlıkların ve çevrenin korunmasına ilişkin çalışmalar
<b>Performans Hedefi</b>	Yerleşim birimlerindeki piknik alanları ve kültürel tesislerin çevre düzenlemesi.
Açıklamalar	

Performans Göstergeleri		2015	2016	2017
1	Alaca İlçesi Veli Çayırı Piknik Alanı Aydınlatma Yapımı			1 İhale
Açıklama				
2	Bayat İlçesi İleği Köyü Kültürel Tesislerin Çevre Düzenlemesi			1 İhale
Açıklama				
3	İskilip İlçesi Gençlik Merkezi onarım ve çevre düzenlemesi			1 İhale
Açıklama				
4				
Açıklama				

Faaliyetler		Kaynak İhtiyacı (2017) (TL)		
		Bütçe	Bütçe Dışı	Toplam
1	Alaca İlçesi Veli Çayırı Piknik Alanı Aydınlatma Yapımı	200.000,00	0,00	200.000,00
2	Bayat İlçesi İleği Köyü Kültürel Tesislerin Çevre Düzenlemesi	140.000,00	0,00	140.000,00
3	İskilip İlçesi Gençlik Merkezi onarım ve çevre düzenlemesi	170.000,00	0,00	170.000,00
4				
5				
<b>Genel Toplam</b>		<b>510.000,00</b>	<b>0,00</b>	<b>510.000,00</b>

## FAALİYET MALİYETLERİ TABLOSU

<b>İdare Adı</b>	<b>ÇORUM İL ÖZEL İDARESİ</b>
<b>Performans Hedefi</b>	Yerleşim birimlerindeki piknik alanları ve kültürel tesislerin çevre düzenlemesi.
<b>Faaliyet Adı</b>	Alaca İlçesi Veli Çayırı Piknik Alanı Aydınlatma Yapımı, Bayat İlçesi İleği Köyü Kültürel Tesislerin Çevre Düzenlemesi, İskilip İlçesi Gençlik Merkezi onarım ve çevre düzenlemesi
<b>Sorumlu Harcama Birimi veya Birimleri</b>	Plan Proje Yatırım ve İnşaat Müdürlüğü
<b>Açıklamalar</b>	
<p>1-Alaca İlçesi Veli Çayırı Piknik Alanı Aydınlatma Yapımı</p> <p>2-Bayat İlçesi İleği Köyü Kültürel Tesislerin Çevre Düzenlemesi</p> <p>3-İskilip İlçesi Gençlik Merkezi onarım ve çevre düzenlemesi</p>	

<b>Ekonomik Kod</b>		<b>2017</b>
01	Personel Giderleri	
02	SGK Devlet Primi Giderleri	
03	Mal ve Hizmet Alım Giderleri	
04	Faiz Giderleri	
05	Cari Transferler	
06	Sermaye Giderleri	170.000,00
07	Sermaye Transferleri	340.000,00
08	Borç verme	
<b>Toplam Bütçe Kaynak İhtiyacı</b>		<b>510.000,00</b>
<b>Bütçe Dışı Kaynak</b>	Döner Sermaye	
	Diğer Yurt İçi	
	Yurt Dışı	
<b>Toplam Bütçe Dışı Kaynak İhtiyacı</b>		<b>0,00</b>
<b>Toplam Kaynak İhtiyacı</b>		<b>510.000,00</b>

## KÜLTÜR VE SOSYAL İŞLER MÜDÜRLÜĞÜ

### PERFORMANS HEDEFİ TABLOSU

<b>İdare Adı</b>	ÇORUM İL ÖZEL İDARESİ
<b>Amaç</b>	Eğitim ve Sosyal içerikli projeleri desteklemek ve etkinlikler düzenlemek
<b>Hedef</b>	Kütüphanelerin desteklenmesi
<b>Performans Hedefi</b>	Kütüphanelerdeki 312490 olan kitap sayısını % 1 oranında artırmak.
Açıklamalar	

Performans Göstergeleri		2015	2016	2017
1	Basılı yayın alımı	1.000 Adet	1.000 Adet	1.000 Adet
Açıklama				
2				
Açıklama				
3				
Açıklama				
4				
Açıklama				

Faaliyetler	Kaynak İhtiyacı (2017) (TL)			
	Bütçe	Bütçe Dışı	Toplam	
1	Kitap basımı ve alımı	30.000,00	0,00	30.000,00
2				
3				
4				
5				
<b>Genel Toplam</b>		<b>30.000,00</b>	<b>0,00</b>	<b>30.000,00</b>

## FAALİYET MALİYETLERİ TABLOSU

<b>İdare Adı</b>	ÇORUM İL ÖZEL İDARESİ
<b>Performans Hedefi</b>	Kütüphanelerin desteklenmesi
<b>Faaliyet Adı</b>	Basılı yayın alımı
<b>Sorumlu Harcama Birimi veya Birimleri</b>	Kültür ve Sosyal İşler Müdürlüğü
<b>Açıklamalar</b>	
Kütüphanelerimizde bulunan Kitap sayısını artırmak üzere 1000 adet kitap için 30.000,00 TL Ödeneğe ihtiyaç duyulmaktadır.	

<b>Ekonomik Kod</b>		<b>(2017)</b>
01	Personel Giderleri	
02	SGK Devlet Primi Giderleri	
03	Mal ve Hizmet Alım Giderleri	30.000,00
04	Faiz Giderleri	
05	Cari Transferler	
06	Sermaye Giderleri	
07	Sermaye Transferleri	
08	Borç verme	
<b>Toplam Bütçe Kaynak İhtiyacı</b>		<b>30.000,00</b>
<b>Bütçe Dışı Kaynak</b>	Döner Sermaye	
	Diğer Yurt İçi	
	Yurt Dışı	
<b>Toplam Bütçe Dışı Kaynak İhtiyacı</b>		<b>0,00</b>
<b>Toplam Kaynak İhtiyacı</b>		<b>30.000,00</b>

## PERFORMANS HEDEFİ TABLOSU

<b>İdare Adı</b>	ÇORUM İL ÖZEL İDARESİ
<b>Amaç</b>	Eğitim ve Sosyal içerikli projeleri desteklemek ve etkinlikler düzenlemek
<b>Hedef</b>	Gençleri geleceğe hazırlamak ve topluma kazandırmak
<b>Performans Hedefi</b>	Dezavantajlı grupları desteklemek üzere sosyal yardım yapan kurumlarla işbirliği yapmak.
Açıklamalar	

Performans Göstergeleri		2015	2016	2017
1	Dezavantajlı gruplara el becerileri için malzeme alımı	1 kez	1 kez	1 kez
Açıklama				
2	Dezavantajlı gruplara yönelik malzeme alımı (akülü sandalye) alımı			1 kez
Açıklama				
3	Dezavantajlı gruplara yönelik kaynak aktarımı			Talep
Açıklama				
4				
Açıklama				

Faaliyetler		Kaynak İhtiyacı (2017) (TL)		
		Bütçe	Bütçe Dışı	Toplam
1	Dezavantajlı gruplara el becerileri için malzeme alımı	20.000,00	0,00	20.000,00
2	Dezavantajlı gruplara yönelik malzeme alımı (akülü sandalye)	100.000,00	0,00	100.000,00
3	Dezavantajlı gruplara yönelik kaynak aktarımı	100.000,00	0,00	100.000,00
4				
5				
<b>Genel Toplam</b>		<b>220.000,00</b>	<b>0,00</b>	<b>220.000,00</b>



## FAALİYET MALİYETLERİ TABLOSU

<b>İdare Adı</b>	ÇORUM İL ÖZEL İDARESİ
<b>Performans Hedefi</b>	Gençleri geleceğe hazırlamak ve topluma kazandırmak
<b>Faaliyet Adı</b>	Öğrenciler ve Dezavantajlı gruplara yönelik projeler gerçekleştirmek
<b>Sorumlu Harcama Birimi veya Birimleri</b>	Kültür ve Sosyal İşler Müdürlüğü
<b>Açıklamalar</b>	
<p>Sevgi evleri, huzurevi v.b kuruluşlarda bulunan dezavantajlı gruplara el ve zihinsel işlem becerileri kazandırmak ve artırmak üzere kırtasiye ve atölye malzemesi ile akülü sandalye alımı yapmak. Ayrıca kendisine ait iş kurmak amacıyla yardımda bulunmak.</p>	

Ekonomik Kod		(2017)
01	Personel Giderleri	
02	SGK Devlet Primi Giderleri	
03	Mal ve Hizmet Alım Giderleri	120.000,00
04	Faiz Giderleri	
05	Cari Transferler	100.000,00
06	Sermaye Giderleri	
07	Sermaye Transferleri	
08	Borç verme	
<b>Toplam Bütçe Kaynak İhtiyacı</b>		<b>220.000,00</b>
<b>Bütçe Dışı Kaynak</b>	Döner Sermaye	
	Diğer Yurt İçi	
	Yurt Dışı	
<b>Toplam Bütçe Dışı Kaynak İhtiyacı</b>		<b>0,00</b>
<b>Toplam Kaynak İhtiyacı</b>		<b>220.000,00</b>

## PERFORMANS HEDEFİ TABLOSU

<b>İdare Adı</b>	ÇORUM İL ÖZEL İDARESİ
<b>Amaç</b>	Eğitim ve sosyal içerikli projeleri desteklemek ve etkinlikler düzenlemek
<b>Hedef</b>	Kalkınma ajanslarına sunulan projelerin desteklenmesi
<b>Performans Hedefi</b>	Oka Projelerinden en etkin şekilde faydalanmak üzere hazırlanan projelere eş finansman sağlamak.
Açıklamalar	

Performans Göstergeleri		2015	2016	2017
1	Eş finansman sağlamak	1 Proje	1 Proje	2 Proje
Açıklama				
2				
Açıklama				
3				
Açıklama				
4				
Açıklama				

Faaliyetler	Kaynak İhtiyacı (2017) (TL)		
	Bütçe	Bütçe Dışı	Toplam
1	0,00		0,00
2			
3			
4			
5			
<b>Genel Toplam</b>	<b>0,00</b>		<b>0,00</b>

## FAALİYET MALİYETLERİ TABLOSU

<b>İdare Adı</b>	ÇORUM İL ÖZEL İDARESİ
<b>Performans Hedefi</b>	Oka Projelerinden en etkin şekilde faydalanmak üzere hazırlanan projelere eş finansman sağlamak.
<b>Faaliyet Adı</b>	Eş finansman sağlamak.
<b>Sorumlu Harcama Birimi veya Birimleri</b>	Kültür ve Sosyal İşler Müdürlüğü
<b>Açıklamalar</b>	
<p>2017 yılında Oka tarafından yapılan çağrıya projeleri hazırlamak ve en az 2 projeye eş finansman desteği sağlamak.</p>	

<b>Ekonomik Kod</b>		<b>(2017)</b>
01	Personel Giderleri	
02	SGK Devlet Primi Giderleri	
03	Mal ve Hizmet Alım Giderleri	
04	Faiz Giderleri	
05	Cari Transferler	
06	Sermaye Giderleri	0,00
07	Sermaye Transferleri	
08	Borç verme	
<b>Toplam Bütçe Kaynak İhtiyacı</b>		<b>0,00</b>
<b>Bütçe Dışı Kaynak</b>	Döner Sermaye	
	Diğer Yurt İçi	
	Yurt Dışı	
<b>Toplam Bütçe Dışı Kaynak İhtiyacı</b>		
<b>Toplam Kaynak İhtiyacı</b>		<b>0,00</b>

**PERFORMANS HEDEFİ TABLOSU**

<b>İdare Adı</b>	ÇORUM İL ÖZEL İDARESİ
<b>Amaç</b>	Tarihi ve kültürel değerlerimizi korumak, yaşatmak ve tanıtılmasına katkı sağlamak
<b>Hedef</b>	Çorum İli'nin tanıtımı
<b>Performans Hedefi</b>	İlimizdeki müze ve örenyerlerini ziyaret eden 113.806 ziyaretçi sayısını 2017 yılında % 10 oranında arttırmak

Performans Göstergeleri		2015	2016	2017
1	Yurtiçi fuarlara katılım	2 Kez	2 Kez	2 Kez
Açıklama İstanbul ve İzmir EMMİT fuarları				
2	Yurtdışı fuarlarına katılım	2 Kez	2 Kez	2 Kez
Açıklama Yurtdışında gerçekleştirilen fuarlara katılım(Hannover, Dubai vb)				
3	Çorum İli tanıtım kitabı hazırlanması	1 Adet	-	1 Adet
Açıklama				
4	Hitit yolu, gastronomi yolu ve çorum mutfağını güzelleme kitabı hazırlanması	2.000 Adet	1.500 Adet	1.500 Adet
Açıklama				
5	Ankara-Samsun karayolu üzerinde Çorum İli tanıtım totemleri yapılması ve mevcutların yenilenmesi	12 Adet	10 Adet	10 Adet
Açıklama				
6	Çorum ili tanıtım broşürü ve diğer materyallerin hazırlanması	5000 Adet	5000 Adet	5000 Adet
Açıklama				
7	İlin tanıtım etkinlikleri için araç kiralamak	1 kez	1 kez	1 kez
Açıklama				
8	Açık hava reklam ünitesi kiralınması	1 Adet	1 Adet	1 Adet
Açıklama				
9	Boğazkale UNESCO 30. Yıl Kültür Tanıtımı			1 İhale
Açıklama				
<b>Faaliyetler</b>		<b>Kaynak İhtiyacı (2017) (TL)</b>		
		<b>Bütçe</b>	<b>Bütçe Dışı</b>	<b>Toplam</b>
1	Yurtiçi fuarlara katılım	70.000,00	0,00	70.000,00
2	Yurtdışı fuarlarına katılım	15.000,00	0,00	15.000,00
3	Çorum İli tanıtım kitabı hazırlanması	15.000,00	0,00	15.000,00
4	Hitit yolu, gastronomi yolu ve çorum mutfağını güzelleme kitabı hazırlanması	10.000,00	0,00	10.000,00
5	Ankara-Samsun karayolu üzerinde Çorum İli tanıtım totemleri yapılması ve mevcutların yenilenmesi	20.000,00	0,00	20.000,00
6	Çorum ili tanıtım broşürü ve diğer materyallerin hazırlanması	75.000,00	0,00	75.000,00
7	İlin tanıtım etkinlikleri için araç kiralamak	150.000,00	0,00	150.000,00
8	Açık hava reklam ünitesi kiralınması	20.000,00	0,00	20.000,00
9	Boğazkale UNESCO 30. Yıl Kültür Tanıtımı	350.000,00	0,00	350.000,00
<b>Genel Toplam</b>		<b>725.000,00</b>	<b>0,00</b>	<b>725.000,00</b>

## FAALİYET MALİYETLERİ TABLOSU

<b>İdare Adı</b>	ÇORUM İL ÖZEL İDARESİ
<b>Performans Hedefi</b>	İlimizdeki müze ve örenyerlerini ziyaret eden 113.806 ziyaretçi sayısını 2017 yılında % 10 oranında artırmak
<b>Faaliyet Adı</b>	Fuarlara katılmak, tanıtım materyalleri hazırlamak.
<b>Sorumlu Harcama Birimi veya Birimleri</b>	Kültür ve Sosyal İşler Müdürlüğü
<b>Açıklamalar</b>	
İlimizin turizm ve kültürel yönden tanıtılması giderlerinde kullanılmak üzere	

<b>Ekonomik Kod</b>		<b>(2017)</b>
01	Personel Giderleri	
02	SGK Devlet Primi Giderleri	
03	Mal ve Hizmet Alım Giderleri	375.000,00
04	Faiz Giderleri	
05	Cari Transferler	0,00
06	Sermaye Giderleri	
07	Sermaye Transferleri	350.000,00
08	Borç verme	
<b>Toplam Bütçe Kaynak İhtiyacı</b>		<b>725.000,00</b>
<b>Bütçe Dışı Kaynak</b>	Döner Sermaye	
	Diğer Yurt İçi	
	Yurt Dışı	
<b>Toplam Bütçe Dışı Kaynak İhtiyacı</b>		<b>0,00</b>
<b>Toplam Kaynak İhtiyacı</b>		<b>725.000,00</b>

**PERFORMANS HEDEFİ TABLOSU**

<b>İdare Adı</b>	ÇORUM İL ÖZEL İDARESİ
<b>Amaç</b>	Tarihi ve kültürel değerlerimizi korumak, yaşatmak ve tanıtılmasına katkı sağlamak
<b>Hedef</b>	Çorum İli'nin tanıtımı
<b>Performans Hedefi</b>	İl Kültür ve Turizm Müdürlüğümüzce ilimizin tanıtımına yönelik yurtiçi fuar ve organizasyon faaliyetlerine katılmak, tanıtım amaçlı materyaller hazırlamak.

Performans Göstergeleri		2015	2016	2017
1	Yurtiçi fuarlara katılım			2 kez
Açıklama				
2	İlimizin tanıtımına yönelik materyal (kitap, dergi, broşür, afiş vb) alımı ve basımı			10.000 Adet
Açıklama				
3				
Açıklama				
4				
Açıklama				
5				
Açıklama				
Faaliyetler		Kaynak İhtiyacı (2017) (TL)		
		Bütçe	Bütçe Dışı	Toplam
1	Yurtiçi fuarlara katılım	100.000,00	0,00	100.000,00
2	İlimizin tanıtımına yönelik materyal (kitap, dergi, broşür, afiş vb)	50.000,00	0,00	50.000,00
3				
4				
5				
<b>Genel Toplam</b>		<b>150.000,00</b>	<b>0,00</b>	<b>150.000,00</b>

## FAALİYET MALİYETLERİ TABLOSU

<b>İdare Adı</b>	ÇORUM İL ÖZEL İDARESİ
<b>Performans Hedefi</b>	İl Kültür ve Turizm Müdürlüğümüzce ilimizin tanıtımına yönelik yurtiçi fuar ve organizasyon faaliyetlerine katılmak, tanıtım amaçlı materyaller hazırlamak.
<b>Faaliyet Adı</b>	Yurt içi fuar ve organizasyonlara katılmak, tanıtım materyalleri hazırlamak.
<b>Sorumlu Harcama Birimi veya Birimleri</b>	Kültür ve sosyal İşler Müdürlüğü (İl Kültür ve Turizm Md)
<b>Açıklamalar</b>	
<p><b><u>İl Kültür ve Turizm Müdürlüğümüzce;</u></b></p> <p>İlimizin tanıtımına yönelik yurtiçi fuar ve organizasyon faaliyetlerine katılmak, tanıtım amaçlı materyaller hazırlamak.</p>	

Ekonomik Kod		(2017)
01	Personel Giderleri	
02	SGK Devlet Primi Giderleri	
03	Mal ve Hizmet Alım Giderleri	150.000,00
04	Faiz Giderleri	
05	Cari Transferler	
06	Sermaye Giderleri	
07	Sermaye Transferleri	
08	Borç verme	
<b>Toplam Bütçe Kaynak İhtiyacı</b>		<b>150.000,00</b>
<b>Bütçe Dışı Kaynak</b>	Döner Sermaye	
	Diğer Yurt İçi	
	Yurt Dışı	
<b>Toplam Bütçe Dışı Kaynak İhtiyacı</b>		<b>0,00</b>
<b>Toplam Kaynak İhtiyacı</b>		<b>150.000,00</b>

## PERFORMANS HEDEFİ TABLOSU

<b>İdare Adı</b>	ÇORUM İL ÖZEL İDARESİ
<b>Amaç</b>	Yerleşim birimlerindeki çocuk, genç ve yetişkinlerin sportif faaliyetlere olan ilgisini arttırmak, desteklemek ve etkinlikler düzenlemek
<b>Hedef</b>	Spor alt yapısı ile ilgili tesis ve spor malzemesi desteği ve spora ilişkin etkinlikler
<b>Performans Hedefi</b>	İlimizde bulunan 75 adet amatör spor kulübünden 30 adet kulübe, 520 okuldan 15 adet okula spor malzemesi desteği sağlamak.
Açıklamalar	

Performans Göstergeleri		2015	2016	2017
1	Amatör spor kulüplerine spor malzemesi alımı	1 kez	1 kez	1 kez
Açıklama				
2	İlk, orta ve liselere spor malzemesi alımı	1 kez	1 kez	1 kez
Açıklama				
3				
Açıklama				
4				
Açıklama				
5				
Açıklama				

Faaliyetler		Kaynak İhtiyacı (2017) (TL)		
		Bütçe	Bütçe Dışı	Toplam
1	Amatör spor kulüplerine spor malzemesi alımı	80.000,00		80.000,00
2	İlk, orta ve liselere spor malzemesi alımı	20.000,00		20.000,00
3				
4				
5				
<b>Genel Toplam</b>		<b>100.000,00</b>	<b>0,00</b>	<b>100.000,00</b>



## FAALİYET MALİYETLERİ TABLOSU

<b>İdare Adı</b>	<b>ÇORUM İL ÖZEL İDARESİ</b>
<b>Performans Hedefi</b>	İlimizde bulunan 75 adet amatör spor kulübünden 30 adet kulübe, 520 okuldan 15 adet okula spor malzemesi desteği sağlamak.
<b>Faaliyet Adı</b>	Amatör spor kulüplerine spor malzemesi desteği, İlk, orta ve liselere spor malzemesi desteği,
<b>Sorumlu Harcama Birimi veya Birimleri</b>	Kültür ve Sosyal İşler Müdürlüğü
<b>Açıklamalar</b>	
<p>İlimizde ve ilçelerimizde bulunan ilköğretim.orta öğretin okullarında ihtiyaç olan okullara Basket potası ,Voleybol direği,Futbol,Hentbol Kale Direği gibi spor malzemeleri almak,amatör spor kulüplerini desteklemek maksadıyla forma ve spor malzemeleri almak,</p>	

<b>Ekonomik Kod</b>		<b>(2017)</b>
01	Personel Giderleri	
02	SGK Devlet Primi Giderleri	
03	Mal ve Hizmet Alım Giderleri	100.000,00
04	Faiz Giderleri	
05	Cari Transferler	
06	Sermaye Giderleri	
07	Sermaye Transferleri	
08	Borç verme	
<b>Toplam Bütçe Kaynak İhtiyacı</b>		<b>100.000,00</b>
<b>Bütçe Dışı Kaynak</b>	Döner Sermaye	
	Diğer Yurt İçi	
	Yurt Dışı	
<b>Toplam Bütçe Dışı Kaynak İhtiyacı</b>		<b>0,00</b>
<b>Toplam Kaynak İhtiyacı</b>		<b>100.000,00</b>

## PERFORMANS HEDEFİ TABLOSU

<b>İdare Adı</b>	ÇORUM İL ÖZEL İDARESİ
<b>Amaç</b>	Dezavantajlı birey ve grupların barınma, korunma ve topluma yeniden kazandırılmalarına ilişkin destek ve sosyal kültürel amaçlı etkinlikler düzenlemek
<b>Hedef</b>	Dezavantajlı kesimin sosyal yaşamla bütünleşmesi ve gelişimini sağlamak
<b>Performans Hedefi</b>	El ve zihinsel işlem becerilerine yönelik malzeme alımı
Açıklamalar	

Performans Göstergeleri		2015	2016	2017
1	El ve zihinsel işlem becerilerine yönelik malzeme alımı	1 kez	1 Kez	1 Kez
Açıklama				
2				
Açıklama				
3				
Açıklama				
4				
Açıklama				

Faaliyetler	Kaynak İhtiyacı (2017) (TL)		
	Bütçe	Bütçe Dışı	Toplam
1	El ve zihinsel işlem becerilerine yönelik kitap,defter,kalem vs malzeme alımı	10.000,00	10.000,00
2			
3			
4			
5			
<b>Genel Toplam</b>		<b>10.000,00</b>	<b>10.000,00</b>

## FAALİYET MALİYETLERİ TABLOSU

<b>İdare Adı</b>	ÇORUM İL ÖZEL İDARESİ
<b>Performans Hedefi</b>	Dezavantajlı kesimin sosyal yaşamla bütünleşmesi ve gelişimini sağlamak
<b>Faaliyet Adı</b>	El ve zihinsel işlem becerilerine yönelik malzeme alımı
<b>Sorumlu Harcama Birimi veya Birimleri</b>	Kültür ve Sosyal İşler Müdürlüğü
<b>Açıklamalar</b>	
<p>Yetiştirme yurtları atölyelerinde el sanatları ve diğer bölümlerde öğrenim gören öğrencilerimizin çalışmalarında kullanılmak üzere muhtelif malzeme alımı.</p>	

Ekonomik Kod		(2017)
01	Personel Giderleri	
02	SGK Devlet Primi Giderleri	
03	Mal ve Hizmet Alım Giderleri	10.000,00
04	Faiz Giderleri	
05	Cari Transferler	
06	Sermaye Giderleri	
07	Sermaye Transferleri	
08	Borç verme	
<b>Toplam Bütçe Kaynak İhtiyacı</b>		<b>10.000,00</b>
<b>Bütçe Dışı Kaynak</b>	Döner Sermaye	
	Diğer Yurt İçi	
	Yurt Dışı	
<b>Toplam Bütçe Dışı Kaynak İhtiyacı</b>		<b>0,00</b>
<b>Toplam Kaynak İhtiyacı</b>		<b>10.000,00</b>

## SU VE KANAL HİZMETLERİ MÜDÜRLÜĞÜ

### PERFORMANS HEDEFİ TABLOSU

<b>İdare Adı</b>	ÇORUM İL ÖZEL İDARESİ
<b>Amaç</b>	Çevre unsurlarını içeren, kaliteli, sağlıklı, güvenli, verimli ve etkin olarak kullanılabilen gelişmiş altyapı tesislerini oluşturmak
<b>Hedef</b>	İçme suyu yeni tesis yapımı ve mevcut içme suyu tesislerinin yenilenmesi, geliştirilmesi, bakım ve onarımı

<b>Performans Hedefi</b>	Köylerde (Bağlılarda) bulunan 760 adet içmesuyu tesisinin % 5'in yenilenmesi, geliştirilmesi bakım ve onarımlarının yapılması		
--------------------------	---	--	--

Açıklamalar

<b>Performans Göstergeleri</b>		<b>2015</b>	<b>2016</b>	<b>2017</b>
1	İçme suyu ünitelerinde yenileme, geliştirme bakım ve onarım çalışmaları yapılması	1 adet	20 adet	27 adet

Açıklama

2	İsale hattı ve şebeke değişimi yapılması	28 adet	10 adet	19 adet
---	--	---------	---------	---------

Açıklama

3				
---	--	--	--	--

Açıklama

4				
---	--	--	--	--

Açıklama

5				
---	--	--	--	--

<b>Faaliyetler</b>	<b>Kaynak İhtiyacı (2017) (TL)</b>			
	<b>Bütçe</b>	<b>Bütçe Dışı</b>	<b>Toplam</b>	
1	İçme suyu tesisi yenileme, geliştirme,bakım ve onarımların yapılması	370.000,00	1.595.000,00	1.965.000,00
2	İsale hattı ve şebeke değişimi yapılması	60.000,00	970.000,00	1.030.000,00
3				
4				
5				
<b>Genel Toplam</b>		<b>430.000,00</b>	<b>2.565.000,00</b>	<b>2.995.000,00</b>

## FAALİYET MALİYETLERİ TABLOSU

<b>İdare Adı</b>	ÇORUM İL ÖZEL İDARESİ
<b>Performans Hedefi</b>	Köylerde (Bağlılarda) bulunan 760 adet içmesuyu tesisinin % 5'in yenilenmesi, geliştirilmesi bakım ve onarımlarının yapılması
<b>Faaliyet Adı</b>	İçme suyu ünitelerinde yenileme, geliştirme bakım ve onarımı, İsale hattı ve şebeke değişimi yapılması
<b>Sorumlu Harcama Birimi veya Birimleri</b>	Su ve Kanal Hizmetleri Müdürlüğü
<b>Açıklamalar</b>	
<p style="text-align: center;">İlimiz Merkez ve İlçelerinde 27 adet içme suyu tesislerinde yenileme, geliştirme, bakım ve onarım çalışmaları, 19 adet köyde İsale hattı, şebeke değişimi yapılması için 2017 yılı bütçesinden 430.000,00 TL ile İller Bankasından 2.565.000,00 TL borçlanma olmak üzere toplam 2.995.000,00 TL ödeneğe ihtiyaç duyulmaktadır.</p>	

Ekonomik Kod		2017
01	Personel Giderleri	
02	SGK Devlet Primi Giderleri	
03	Mal ve Hizmet Alım Giderleri	
04	Faiz Giderleri	
05	Cari Transferler	
06	Sermaye Giderleri	<b>430.000,00</b>
07	Sermaye Transferleri	
08	Borç verme	
<b>Toplam Bütçe Kaynak İhtiyacı</b>		<b>0,00</b>
<b>Bütçe Dışı Kaynak</b>	Döner Sermaye	
	Diğer Yurt İçi	<b>2.565.000,00</b>
	Yurt Dışı	
<b>Toplam Bütçe Dışı Kaynak İhtiyacı</b>		<b>0,00</b>
<b>Toplam Kaynak İhtiyacı</b>		<b>2.995.000,00</b>

2017 YILI İÇME SUYU PERFORMASN PROGRAMI TEKLİFİ				
NO	İLÇESİ	PROJE YERİ (KÖY/BAĞLI)	YAPILACAK İŞ	YAKLAŞIK MALİYET (TL)
1	MERKEZ	ARPAÖZ	İSALE HATTI DEĞİŞİMİ-50 M3	100.000,00
2	MERKEZ	ESKİKÖY	İSALE HATTI DEĞİŞİMİ	100.000,00
3	MERKEZ	ÖRENCİK	ŞEBEKE DEĞİŞİMİ	50.000,00
4	MERKEZ	SERBAN	ŞEBEKE DEĞİŞİMİ	60.000,00
5	MERKEZ	KUSSARAY	50 M3 DEPO	50.000,00
6	MERKEZ	PALABIYIK	100 M3 DEPO	80.000,00
7	MERKEZ	PINARCİK	BİRİKTİRME BİNASI+TERFİ HATTI	50.000,00
8	MERKEZ	KARADONA	BİRİKTİRME BİNASI+TERFİ	45.000,00
9	ALACA	HARHAR	İSALE HATTI DEĞİŞİMİ	50.000,00
10	ALACA	İMAT	100 M3 DEPO	80.000,00
11	ALACA	ÇATAK	50 M3 DEPO	50.000,00
12	ALACA	BAHÇELİ	50 M3 DEPO	50.000,00
13	ALACA	YENİCE	50 M3 DEPO	50.000,00
14	BAYAT	AŞAĞIEMİRHALİL	İSALE HATTI DEĞİŞİMİ	50.000,00
15	BAYAT	AKSEKİ/HACILAR MAH.	50 M3 DEPO	50.000,00
16	BAYAT	İLEĞİ	İSALE HATTI DEĞİŞİMİ	50.000,00
17	BAYAT	SARAY	ŞEBEKE DEĞİŞİMİ	60.000,00
18	DODURGA	ALPAGUT	İSALE HATTI	100.000,00
19	DODURGA	MEHMETDEDEBRUK	ŞEBEKE DEĞİŞİMİ	80.000,00
20	DODURGA	<b>KIRENCİ KÖYÜ</b>	İÇMESUYU DEPO YAPIMI	50.000,00
21	İSKİLİP	KARAÇUKUR/KENGEL MAH.	ŞEBEKE+30 M3 DEPO	60.000,00
22	İSKİLİP	ESKİKÖY AKKİL MAH.	BİRİKTİRME BİNASI+	45.000,00
23	İSKİLİP	AŞAĞIŞEYHLER/EKŞİOĞLU MAH.	50 M3 DEPO, İSALE+ ŞEBEKE	90.000,00
	İSKİLİP	AŞAĞIŞEYHLER/KOZÖREN MAH.	50 M3 DEPO	50.000,00
24	KARGI	PELİTCİK	İSALE HATTI	60.000,00
25	KARGI	OĞUZ	İSALE HATTI	100.000,00
26	KARGI	<b>ÇOBANKAYA KÖYÜ</b>	SU DEPOSU YAPIMI	50.000,00
27	MECİTÖZÜ	BEKİŞLER	İSALE HATTI-50 M3 DEPO	100.000,00
28	MECİTÖZÜ	ELMAPINARI	DEPO TADİLATI	15.000,00
29	MECİTÖZÜ	KONAÇ	DEPO TADİLATI	15.000,00
30	MECİTÖZÜ	HISARKAVAK	ŞEBEKE-100 m3 DEPO	200.000,00
31	MECİTÖZÜ	YEŞİLOVA	DEPO TADİLATI	15.000,00
32	MECİTÖZÜ	GÜNGÖRMEZ	BİRİKTİRME BİNASI+POMPA+	45.000,00
33	MECİTÖZÜ	KOYUNAĞILI	DEPO TADİLATI	15.000,00
34	MECİTÖZÜ	SÖĞÜTYOLU	İSALE HATTI DEĞİŞİMİ	70.000,00
35	OSMANCIK	SARIALAN	30 m3 DEPO	40.000,00
36	OSMANCIK	TEKMEN/AŞAĞISALTIK	30 m3 DEPO-ŞEBEKE	50.000,00
37	SUNGURLU	KEMALLI/BEŞEVLER MAH	ŞEBEKE-DEPO-İSALE-ENH	100.000,00
38	SUNGURLU	OYACA	POMPA+ENH	20.000,00
39	SUNGURLU	YORGALI	BİRİKTİRME BİNASI+ DEPO	40.000,00
40	SUNGURLU	<b>İLÇE KÖYLERİNE</b>	İçmesuyu tesisi yapımı	200.000,00
41	SUNGURLU	YİRCE	50 M3 DEPO	50.000,00
42	SUNGURLU	DEMİRŞEYH	ŞEBEKE DEĞİŞİMİ	120.000,00
43	UĞURLUDAĞ	ESKİÇELTEK	İSALE HATTI	60.000,00
44	OĞUZLAR	<b>KAYI KÖYÜ</b>	İÇME SUYU HATTI YAPIMI	10.000,00
45	OĞUZLAR	<b>CEVİZLİ KÖYÜ ÇİĞDEMLİ MAH</b>	İÇME SUYU HATTI YAPIMI (3Km)	50.000,00
46	OĞUZLAR	<b>CEVİZLİ KÖYÜ ÇİĞDEMLİ MAH.</b>	İÇME SUYU DEPOSUNUN ELEKTRİK İHTİYACININ GÜNEŞ ENERJİ SİSTEMİ İLE SAĞLANMASI GİDERİ	70.000,00
<b>GENEL TOPLAM</b>				<b>2.995.000,00</b>

## PERFORMANS HEDEFİ TABLOSU

<b>İdare Adı</b>	ÇORUM İL ÖZEL İDARESİ
<b>Amaç</b>	Çevre unsurlarını içeren, kaliteli, sağlıklı, güvenli, verimli ve etkin olarak kullanılabilen gelişmiş alt yapı tesisleri oluşturmak
<b>Hedef</b>	İçme suyu yeni tesis yapımı ve mevcut içme suyu tesislerinin yenilenmesi, geliştirilmesi, bakım ve onarımı

<b>Performans Hedefi</b>	Tüm köylerdeki İçme ve kullanma sularının klorlamasını yapmak ve dezenfeksiyonu sağlayan cihaz sayısını % 39'dan % 65'çıkartmak.			
Açıklamalar				
<b>Performans Göstergeleri</b>		<b>2015</b>	<b>2016</b>	<b>2017</b>
1	Klor tableti alımı		5 ton	5 ton
Açıklama				
2	Otomatik klorlama cihazı alımı			200 adet
Açıklama				
3				
Açıklama				
4				
Açıklama				
5				

Faaliyetler		Kaynak İhtiyacı (2017) (TL)		
		Bütçe	Bütçe Dışı	Toplam
1	İçme ve kullanma sularının dezenfeksiyonu için klor tableti alımı	75.000,00	0,00	75.000,00
2	Otomatik klorlama cihazı alımı	500.000,00	0,00	500.000,00
3				
4				
5				
<b>Genel Toplam</b>		<b>575.000,00</b>	<b>0,00</b>	<b>575.000,00</b>

## FAALİYET MALİYETLERİ TABLOSU

<b>İdare Adı</b>	ÇORUM İL ÖZEL İDARESİ
<b>Performans Hedefi</b>	Tüm köylerdeki İçme ve kullanma sularının klorlamasını yapmak ve dezenfeksiyonu sağlayan cihaz sayısını % 39'dan % 65' çıkartmak.
<b>Faaliyet Adı</b>	İçme ve kullanma sularının dezenfeksiyonu için klor tableti ve Otomatik klorlama cihazı alımı
<b>Sorumlu Harcama Birimi veya Birimleri</b>	Su ve Kanal Hizmetleri Müdürlüğü
<b>Açıklamalar</b>	
<p>İçme ve kullanma sularının dezenfeksiyonu için klor tableti alımı ile içme suyu depolarında kullanılmak üzere otomatik klorlama cihazı alımı</p>	

Ekonomik Kod		2017
01	Personel Giderleri	
02	SGK Devlet Primi Giderleri	
03	Mal ve Hizmet Alım Giderleri	75.000,00
04	Faiz Giderleri	
05	Cari Transferler	
06	Sermaye Giderleri	500.000,00
07	Sermaye Transferleri	
08	Borç verme	
<b>Toplam Bütçe Kaynak İhtiyacı</b>		<b>575.000,00</b>
<b>Bütçe Dışı Kaynak</b>	Döner Sermaye	
	Diğer Yurt İçi	
	Yurt Dışı	
<b>Toplam Bütçe Dışı Kaynak İhtiyacı</b>		<b>0,00</b>
<b>Toplam Kaynak İhtiyacı</b>		<b>575.000,00</b>



## PERFORMANS HEDEFİ TABLOSU

<b>İdare Adı</b>	ÇORUM İL ÖZEL İDARESİ
<b>Amaç</b>	Çevre unsurlarını içeren, kaliteli, sağlıklı, güvenli, verimli ve etkin olarak kullanılabilen gelişmiş alt yapı tesisleri oluşturmak
<b>Hedef</b>	Nüfusu en fazla olan ünitelerde yeni kanalizasyon tesisi yapımı ve mevcut kanalizasyon tesislerinin yenilenmesi, geliştirilmesi, bakım ve onarımı

<b>Performans Hedefi</b>	Kanalizasyonu tesisi bulunmayan köy ve bağlılara yeni kanalizasyon tesisi yaparak, kanalizasyon tesisi sayısını % 80'den % 90' a çıkartmak.
--------------------------	---

Açıklamalar

Performans Göstergeleri		2015	2016	2017
1	Kanalizasyon tesisi bulunmayan köy ve bağlılara yeni kanalizasyon tesisi yapımı	11 ünite	36 ünite	145 ünite

Açıklama

2				
---	--	--	--	--

Açıklama

3				
---	--	--	--	--

Açıklama

4				
---	--	--	--	--

Açıklama

5				
---	--	--	--	--

Faaliyetler	Kaynak İhtiyacı (2017) (TL)			
	Bütçe	Bütçe Dışı	Toplam	
1	Kanalizasyon tesisi bulunmayan köy ve bağlılara yeni kanalizasyon tesisi yapımı (İller bankasından borçlanma)	0,00	6.130.0000,00	6.130.000,00
2				
3				
4				
5				
<b>Genel Toplam</b>		<b>0,00</b>	<b>6.130.000,00</b>	<b>6.130.000,00</b>

## FAALİYET MALİYETLERİ TABLOSU

<b>İdare Adı</b>	ÇORUM İL ÖZEL İDARESİ
<b>Performans Hedefi</b>	Kanalizasyonu tesisi bulunmayan köy ve bağlılara yeni kanalizasyon tesisi yaparak, kanalizasyon tesisi sayısını % 80'den % 90' a çıkartmak.
<b>Faaliyet Adı</b>	Kanalizasyon tesisi bulunmayan köy ve bağlılara yeni kanalizasyon tesisi yapımı
<b>Sorumlu Harcama Birimi veya Birimleri</b>	Su ve Kanal Hizmetleri Müdürlüğü
<b>Açıklamalar</b>	
<p>Kanalizasyon tesisi bulunmayan 145 adet ünite de <b>İller Bankasından</b> yapılacak borçlanma karşılığında yeni kanalizasyon tesisi yapımı</p>	

Ekonomik Kod		2017
01	Personel Giderleri	
02	SGK Devlet Primi Giderleri	
03	Mal ve Hizmet Alım Giderleri	
04	Faiz Giderleri	
05	Cari Transferler	
06	Sermaye Giderleri	
07	Sermaye Transferleri	
08	Borç verme	
<b>Toplam Bütçe Kaynak İhtiyacı</b>		<b>0,00</b>
<b>Bütçe Dışı Kaynak</b>	Döner Sermaye	
	Diğer Yurt İçi	<b>6.130.000,00</b>
	Yurt Dışı	
<b>Toplam Bütçe Dışı Kaynak İhtiyacı</b>		<b>0,00</b>
<b>Toplam Kaynak İhtiyacı</b>		<b>6.130.000,00</b>

KANALİZASYON TESİSİ YAPIMLARI			
NO	İLÇE	PROJE YERİ (KÖY/BAĞLI)	2015 TÜİK NÜFUS
1	ALACA	Sincan	94
2	ALACA	Balçıkhisar	76
3	ALACA	Yenice	64
4	ALACA	Büyüksöğütözü	61
5	ALACA	Koçhisar	58
6	ALACA	Onbaşılar	56
7	ALACA	Tahirabat	54
8	ALACA	Kızılyar	40
9	ALACA	Dereyazıcı	38
10	ALACA	Çırçır	36
11	ALACA	Gülderesi	31
12	ALACA	Soğucak	29
13	ALACA	Karnıkara	25
14	ALACA	Çetederesi	23
15	ALACA	Karatepe	21
16	ALACA	Seyitnizam	21
17	ALACA	Karaçal	19
18	ALACA	Tevfikiye	17
19	ALACA	Körpınar	14
20	ALACA	Ünalın	13
21	ALACA	Kılavuz	10
22	ALACA	Küçükcamili	9
23	BAYAT	Demirciler	184
24	BAYAT	Kalınpelit	180
25	BAYAT	Evcı	171
26	BAYAT	Beydili	50
27	BAYAT	Kubbedin	37
28	BOĞAZKALE	Yanicak	29
29	BOĞAZKALE	Gölpınarlar	13
30	DODORGA	Alpagut (FOSEPTİK)	591
31	İSKİLİP	Yalakçay	149
32	İSKİLİP	Soğucak	139
33	İSKİLİP	Güneyaluç	126
34	İSKİLİP	Karaağaç	100
35	İSKİLİP	Ahmetce	82
36	İSKİLİP	Kavak	69
37	İSKİLİP	Karagöz (FOSEPTİK)	55
38	İSKİLİP	Hacıhalil	51
39	İSKİLİP	Onaç	39
40	İSKİLİP	Göl	37
41	İSKİLİP	Sarıkavak	37
42	İSKİLİP	Ahlatcık	36
43	KARGI	Saraçlar	112
44	KARGI	Gökbudak	30
45	KARGI	Karaoşmanlı	27
46	LAÇIN	Çamlıca(FOSEPTİK)	712
47	LAÇIN	Mescitli (FOSEPTİK)	101
48	LAÇIN	Yeşilpınar	40
49	MECİTÖZÜ	Terken (FOSEPTİK)	87
50	MECİTÖZÜ	Vakıflar	69

51	MECİTÖZÜ	Yeşilova	62
52	MECİTÖZÜ	Bükse	56
53	MECİTÖZÜ	Karacaören	49
54	MECİTÖZÜ	Fındıklı	38
55	MECİTÖZÜ	Aşağıkörtücek	31
56	MECİTÖZÜ	Konaç	16
57	MERKEZ	Eskiköy	174
58	MERKEZ	Tozluburun	97
59	MERKEZ	Şahinkaya	95
60	MERKEZ	Hacıbey	88
61	MERKEZ	Öksüzler	88
62	MERKEZ	Saraylı (FOSEPTİK)	87
63	MERKEZ	Arslan	80
64	MERKEZ	Dere	76
65	MERKEZ	Güvenli	75
66	MERKEZ	Sırıklı	74
67	MERKEZ	Pancarlık	71
68	MERKEZ	Kılıçören	69
69	MERKEZ	Kertme	66
70	MERKEZ	Sazak	64
71	MERKEZ	Dutçakallı	57
72	MERKEZ	Karagöz	56
73	MERKEZ	Dut	53
74	MERKEZ	Sarmaşa	51
75	MERKEZ	Seydimçakallı	51
76	MERKEZ	Karadona	50
77	MERKEZ	Mecidiyekavak	49
78	MERKEZ	Çayhatap	47
79	MERKEZ	Laloğlu	47
80	MERKEZ	Sazdeğirmeni	46
81	MERKEZ	Tarhankozlusu	46
82	MERKEZ	Gökçepınar	40
83	MERKEZ	Mollahasan	38
84	MERKEZ	Kirazlıpınar	27
85	MERKEZ	Ayvalı	25
86	MERKEZ	Elköy	25
87	MERKEZ	Sevindikalanı	24
88	MERKEZ	Yeşildere	23
89	MERKEZ	Mustafaçelebi	22
90	MERKEZ	Oymağaç	22
91	MERKEZ	Kozluca	21
92	MERKEZ	Osmaniye	21
93	MERKEZ	Düdüklük	17
94	MERKEZ	Bektaşoğlu	13
95	ORTAKÖY	Esentepe	36
96	OSMANCIK	Fındık	170
97	OSMANCIK	Evlik	134
98	OSMANCIK	Baltacımehmetpaşa	126
99	OSMANCIK	Fındıcak	19
100	OSMANCIK	Ağiroğlan	16

101	SUNGURLU	Kavşut (FOSEPTİK)	355
102	SUNGURLU	Yörüklü (FOSEPTİK)	300
103	SUNGURLU	Büyükpolatlı (FOSEPTİK)	169
104	SUNGURLU	Karakaya	143
105	SUNGURLU	Kurbağalı (FOSEPTİK)	136
106	SUNGURLU	Bağdatlı	134
107	SUNGURLU	Beylice	107
108	SUNGURLU	Karaoğlu	97
109	SUNGURLU	Körkü	87
110	SUNGURLU	Derekışla	69
111	SUNGURLU	Yeşilova	69
112	SUNGURLU	Çiftlikköy	65
113	SUNGURLU	Kışlaköy	65
114	SUNGURLU	Mahmatlı	64
115	SUNGURLU	Hilallı	57
116	SUNGURLU	Tatlısu	56
117	SUNGURLU	Topuz	53
118	SUNGURLU	Bağcılı	51
119	SUNGURLU	Terzili	50
120	SUNGURLU	Gökçeköy	48
121	SUNGURLU	Yeşilyurt	47
122	SUNGURLU	Çukurlu	44
123	SUNGURLU	Oyaca	44
124	SUNGURLU	Yukarıbeşpınar	42
125	SUNGURLU	Kamışlı	41
126	SUNGURLU	Dertli	40
127	SUNGURLU	Aydoğan	38
128	SUNGURLU	Üçoluk	38
129	SUNGURLU	Denizli	35
130	SUNGURLU	Aşağıbeşpınar	34
131	SUNGURLU	Mehmetaliçiftliği	33
132	SUNGURLU	Yorgalı	31
133	SUNGURLU	Akçakoyunlu	29
134	SUNGURLU	Dayıncık	29
135	SUNGURLU	Gafurlu	25
136	SUNGURLU	Karacabey	22
137	SUNGURLU	Yeni hacılarhanı	19
138	SUNGURLU	Asayış	18
139	SUNGURLU	Kalenderoğlu	16
140	SUNGURLU	Saraycık	12
141	UĞURLUDAĞ	Dağönü	50
142	UĞURLUDAĞ	Boztepe	37
143	UĞURLUDAĞ	Büyükerikli	29
144	UĞURLUDAĞ	Resuloğlu	18
145	UĞURLUDAĞ	Köpeç	10

## İMAR VE KENTSEL İYİLEŞTİRME MÜDÜRLÜĞÜ

### PERFORMANS HEDEFİ TABLOSU

<b>İdare Adı</b>	ÇORUM İL ÖZEL İDARESİ
<b>Amaç</b>	Çevre unsurlarını içeren, güvenli, sağlıklı verimli ve etkin olarak kullanılabilen yaşam alanları oluşturmak
<b>Hedef</b>	Köye dönüşen 22 adet belde belediyesinin imara ilişkin çalışmalarını tamamlamak.
<b>Performans Hedefi</b>	22 adet kapanan belde belediyesinin % 20'sinde imar revizyonlarının yapımı
Açıklamalar	

Performans Göstergeleri		2015	2016	2017
1	İmar revizyonlarının yapımı	-	-	5 Adet
Açıklama				
2	Köy Meydanı Çevre Düzenlemesi Projesi Hazırlanması İşİ	-	-	5 Adet
Açıklama				
3				
Açıklama				
4				
Açıklama				

Faaliyetler	Kaynak İhtiyacı (2017) (TL)			
	Bütçe	Bütçe Dışı	Toplam	
1	Kapanan 22 Adet Belde belediyesinden öncelikli 5 adet köyün İmar Planı Revizyonu, İmara Esas Jeolojik Ve Jeoteknik Etüt Raporlarının Hazırlanması ve İmar Planına Esas Halihazır Harita Üretimi	950.000,00	0,00	950.000,00
2	Köy Meydanı Çevre Düzenlemesi Projesi Hazırlanması İşİ	100.000,00	0,00	100.000,00
3				
4				
5				
<b>Genel Toplam</b>		<b>1.050.000,00</b>	<b>0,00</b>	<b>1.050.000,00</b>

## FAALİYET MALİYETLERİ TABLOSU

<b>İdare Adı</b>	ÇORUM İL ÖZEL İDARESİ
<b>Performans Hedefi</b>	22 adet belde belediyesinin % 20'sinde imar revizyonlarının yapımı
<b>Faaliyet Adı</b>	İmar Revizyonlarının Yapımı
<b>Sorumlu Harcama Birimi veya Birimleri</b>	İmar ve Kentsel İyileştirme Müdürlüğü
<b>Açıklamalar</b>	
<p>1- Kapanan 22 Adet Belde belediyesinden öncelikli 5 adet köyün İmar Planı Revizyonu, İmara Esas Jeolojik ve Jeoteknik Etüt Raporlarının Hazırlanması ve İmar Planına Esas Halihazır Harita Üretimi için 950.000,00 TL;</p> <p>2- 5 Adet Köy Meydanı Tasarımı ve Çevre Düzenlemesi Projesi Hazırlanması: 100.000,00 TL</p>	

Ekonomik Kod		2017
01	Personel Giderleri	
02	SGK Devlet Primi Giderleri	
03	Mal ve Hizmet Alım Giderleri	1.050.000,00
04	Faiz Giderleri	
05	Cari Transferler	
06	Sermaye Giderleri	
07	Sermaye Transferleri	
08	Borç verme	
<b>Toplam Bütçe Kaynak İhtiyacı</b>		<b>1.050.000,00</b>
<b>Bütçe Dışı Kaynak</b>	Döner Sermaye	
	Diğer Yurt İçi	
	Yurt Dışı	
<b>Toplam Bütçe Dışı Kaynak İhtiyacı</b>		<b>0,00</b>
<b>Toplam Kaynak İhtiyacı</b>		<b>1.050.000,00</b>

## PERFORMANS HEDEFİ TABLOSU

<b>İdare Adı</b>	ÇORUM İL ÖZEL İDARESİ			
<b>Amaç</b>	Çevre unsurlarını içeren, güvenli, sağlıklı verimli ve etkin olarak kullanılabilen yaşam alanları oluşturmak			
<b>Hedef</b>	Köye dönüşen 22 adet belediyesinin imara ilişkin çalışmalarını tamamlamak			
<b>Performans Hedefi</b>	Kapanan 22 Adet Belde Belediyesinin 20'inde İmar Kanununun 18. Maddesinin uygulanması			
Açıklamalar Kapanan 22 Adet Belde Belediyesinden 5'ine İmar Kanununun 18. Maddesinin uygulanması				
<b>Performans Göstergeleri</b>		<b>2015</b>	<b>2016</b>	<b>2017</b>
1	Kapanan 22 Adet Belde Belediyesinden 5'ine İmar Kanununun 18. Maddesinin Uygulanması	-	-	5 Adet
2				
Açıklama				
3				
Açıklama				
4				
Açıklama				
<b>Faaliyetler</b>		<b>Kaynak İhtiyacı (2017) (TL)</b>		
		<b>Bütçe</b>	<b>Bütçe Dışı</b>	<b>Toplam</b>
1	5 Adet Kapanan Belde Belediyesinde Parselasyon Planı yapımı	300.000,00	0,00	300.000,00
2				
3				
4				
5				
<b>Genel Toplam</b>		<b>300.000,00</b>	<b>0,00</b>	<b>300.000,00</b>



## FAALİYET MALİYETLERİ TABLOSU

<b>İdare Adı</b>	ÇORUM İL ÖZEL İDARESİ
<b>Performans Hedefi</b>	Kapanan 22 Adet Belde Belediyesinin % 20' sinde İmar Kanununun 18. Maddesinin uygulanması
<b>Faaliyet Adı</b>	Kapanan 22 Adet Belde Belediyesinden 5'ine İmar Kanununun 18. Maddesinin Uygulanması
<b>Sorumlu Harcama Birimi veya Birimleri</b>	İmar ve Kentsel İyileştirme Müdürlüğü
<b>Açıklamalar</b>	
5 Adet Kapanan Belde Belediyesinde yapılacak imar planı revizyonuna göre İmar Kanunu'nun 18. maddesinin uygulaması (Parselasyon Planı)	

Ekonomik Kod		2017
01	Personel Giderleri	
02	SGK Devlet Primi Giderleri	
03	Mal ve Hizmet Alım Giderleri	300.000,00
04	Faiz Giderleri	
05	Cari Transferler	
06	Sermaye Giderleri	
07	Sermaye Transferleri	
08	Borç verme	
<b>Toplam Bütçe Kaynak İhtiyacı</b>		<b>300.000,00</b>
<b>Bütçe Dışı Kaynak</b>	Döner Sermaye	
	Diğer Yurt İçi	
	Yurt Dışı	
<b>Toplam Bütçe Dışı Kaynak İhtiyacı</b>		<b>0,00</b>
<b>Toplam Kaynak İhtiyacı</b>		<b>300.000,00</b>

## PERFORMANS HEDEFİ TABLOSU

<b>İdare Adı</b>	ÇORUM İL ÖZEL İDARESİ
<b>Amaç</b>	Hizmet kalitesinin artırılması amacı ile fiziksel ve teknolojik alt yapı olanaklarının geliştirilmesi
<b>Hedef</b>	Mevcut bilgisayarların ve yazılımların güncellenmesi
<b>Performans Hedefi</b>	Coğrafi bilgi sisteminde verileri bulunan köy sayısını % 5'ten % 10'a yükseltmek.
<p><b>Açıklamalar</b></p> <p>İl Özel İdaresi Coğrafi Bilgi Sisteminin kurulması verilerin toplanması saha çalışmaları sayısal ve grafik altlıkların ilişkilendirilmesi, verilerin işlenmesi, Adres kayıt sistemine entegreli numarataj sistemi kurulması ve belli formatta sisteme aktarılması işlemleri gerçekleştirilecektir. Bu sayede vatandaşlara hızlı doğru ve kaliteli imar hizmetlerinin sağlanması.</p>	

Performans Göstergeleri		2015	2016	2017
1	50 köy için Köydes kapsamında istenilen bilgilerin CBS veri tabanına girilmesi	-	% 5	% 10
Açıklama				
2				
Açıklama				
3				
Açıklama				
4				
Açıklama				

Faaliyetler		Kaynak İhtiyacı (2017) (TL)		
		Bütçe	Bütçe Dışı	Toplam
1	50 köy için Köydes kapsamında istenilen bilgilerin CBS veri tabanına girilmesi	500.000.00	0,00	500.000.00
2				
3				
4				
5				
<b>Genel Toplam</b>		<b>500.000,00</b>	<b>0,00</b>	<b>500.000.00</b>

## FAALİYET MALİYETLERİ TABLOSU

<b>İdare Adı</b>	ÇORUM İL ÖZEL İDARESİ
<b>Performans Hedefi</b>	Coğrafi bilgi sisteminde verileri bulunan köy sayısını % 5'ten % 10'a yükseltmek.
<b>Faaliyet Adı</b>	Köydes kapsamında istenilen bilgilerin veri tabanına girilmesi
<b>Sorumlu Harcama Birimi veya Birimleri</b>	İmar ve Kentsel İyileştirme Müdürlüğü
<b>Açıklamalar</b>	
<p>İl Özel İdaresi Coğrafi Bilgi Sisteminin kurulması verilerin toplanması saha çalışmaları sayısal ve grafik altlıkların ilişkilendirilmesi, verilerin işlenmesi, Adres kayıt sistemine entegreli numarataj sistemi kurulması ve belli formatta sisteme aktarılması işlemleri gerçekleştirilecektir. Bu sayede vatandaşlara hızlı doğru ve kaliteli imar hizmetlerinin sağlanacaktır.</p>	

Ekonomik Kod		2017
01	Personel Giderleri	
02	SGK Devlet Primi Giderleri	
03	Mal ve Hizmet Alım Giderleri	500.000,00
04	Faiz Giderleri	
05	Cari Transferler	
06	Sermaye Giderleri	
07	Sermaye Transferleri	
08	Borç verme	
<b>Toplam Bütçe Kaynak İhtiyacı</b>		<b>500.000,00</b>
<b>Bütçe Dışı Kaynak</b>	Döner Sermaye	
	Diğer Yurt İçi	
	Yurt Dışı	
<b>Toplam Bütçe Dışı Kaynak İhtiyacı</b>		<b>0,00</b>
<b>Toplam Kaynak İhtiyacı</b>		<b>500.000,00</b>

## PERFORMANS HEDEFİ TABLOSU

<b>İdare Adı</b>	ÇORUM İL ÖZEL İDARESİ
<b>Amaç</b>	Tarihi ve kültürel değerlerimizi korumak, yaşatmak ve tanıtılmasına katkı sağlamak
<b>Hedef</b>	Tarihi, milli ve yerel kültürün yaşatılmasına yönelik çalışmalar
<b>Performans Hedefi</b>	Üniversite ile işbirliği yaparak ilimizdeki tescilli ve tescilsiz 222 adet taşınmaz kültür varlıklarının % 3'nün rolöve, restorasyon ve restitüsyon projelerini hazırlamak.
Açıklamalar	

Performans Göstergeleri		2015	2016	2017
1	Rolöve, Restorasyon ve restitüsyon projelerinin hazırlanması	-	-	6 Adet
Açıklama				
2				
Açıklama				
3				
Açıklama				
4				
Açıklama				

Faaliyetler		Kaynak İhtiyacı (2017) (TL)		
		Bütçe	Bütçe Dışı	Toplam
1	Proje hazırlanması (Kültür Varlıkları Katkı Payı)		1.500.000,0	1.500.000,00
2				
3				
4				
5				
<b>Genel Toplam</b>		<b>0,00</b>	<b>1.500.000,00</b>	<b>1.500.000,00</b>

## FAALİYET MALİYETLERİ TABLOSU

<b>İdare Adı</b>	ÇORUM İL ÖZEL İDARESİ
<b>Performans Hedefi</b>	Üniversite ile işbirliği yaparak ilimizdeki tescilli ve tescilsiz 222 adet taşınmaz kültür varlıklarının % 3'nün rolöve, restorasyon ve restitüsyon projelerini hazırlamak.
<b>Faaliyet Adı</b>	Rolöve, Restorasyon ve restitüsyon projelerinin hazırlanması
<b>Sorumlu Harcama Birimi veya Birimleri</b>	İmar ve Kentsel İyileştirme Müdürlüğü
<b>Açıklamalar</b>	
<p>İdaremiz tarafından tahsil edilen Kültür Varlıkları Katkı Payı hesabından karşılanmak üzere korunması uygun görülen kültür varlıklarının rolöve, restorasyon ve restitüsyon projelerinin yaptırılması.</p>	

Ekonomik Kod		2017
01	Personel Giderleri	
02	SGK Devlet Primi Giderleri	
03	Mal ve Hizmet Alım Giderleri	
04	Faiz Giderleri	
05	Cari Transferler	
06	Sermaye Giderleri	
07	Sermaye Transferleri	
08	Borç verme	
<b>Toplam Bütçe Kaynak İhtiyacı</b>		<b>0,00</b>
<b>Bütçe Dışı Kaynak</b>	Döner Sermaye	
	Diğer Yurt İçi	<b>1.500.000,00</b>
	Yurt Dışı	
<b>Toplam Bütçe Dışı Kaynak İhtiyacı</b>		<b>0,00</b>
<b>Toplam Kaynak İhtiyacı</b>		<b>1.500.000,00</b>

## DESTEK HİZMETLERİ MÜDÜRLÜĞÜ

### PERFORMANS HEDEFİ TABLOSU

<b>İdare Adı</b>	ÇORUM İL ÖZEL İDARESİ
<b>Amaç</b>	Hizmet Kalitesinin artırılması amacı ile fiziksel ve teknolojik alt yapı olanaklarının geliştirilmesi
<b>Hedef</b>	Makine Parkının Yenilenmesi

<b>Performans Hedefi</b>	Greyder, Binek Araç, Panelvan tipi Araç ile Pickup Alımı.
Açıklamalar İdaremizde mevcut bulunan araçların ve makinelerin yenilenmesi	

Performans Göstergeleri		2015	2016	2017
1	Greyder Alımı	-	2 Adet	4 Adet
Açıklama				
2	Binek Araç Alımı	1 Adet	-	4 Adet
Açıklama				
3	Panelvan Alımı	-	-	4 Adet
Açıklama				
4	Pickup Alımı	3 Adet	1 Adet	4 Adet
Açıklama				

Faaliyetler		Kaynak İhtiyacı (2017) (TL)		
		Bütçe	Bütçe Dışı	Toplam
1	4 Adet Greyder Alımı	3.500.000,00		3.500.000,00
2	4 Adet Binek Araç Alımı	360.000,00		360.000,00
3	4 Adet Panelvan Alımı	240.000,00		240.000,00
4	4 Adet Pickup Alımı	400.000,00		400.000,00
5				
<b>Genel Toplam</b>		<b>4.500.000,00</b>	<b>0,00</b>	<b>4.500.000,00</b>

## FAALİYET MALİYETLERİ TABLOSU

<b>İdare Adı</b>	ÇORUM İL ÖZEL İDARESİ
<b>Performans Hedefi</b>	Makine parkının yenilenmesi
<b>Faaliyet Adı</b>	Binek Araç ve İş Makinesi Alımı
<b>Sorumlu Harcama Birimi veya Birimleri</b>	Destek Hizmetleri Müdürlüğü
<b>Açıklamalar</b>	
Makine parkının yenilenmesi için	
4 adet Greyder : 3.500.000,00 TL	
4 adet binek araç : 360.000,00 TL	
4 adet Panelvan : 240.000,00 TL	
4 Adet Pickap : 400.000,00 TL	
<b>TOPLAM : 4.500.000,00 TL</b>	

Ekonomik Kod		2017
01	Personel Giderleri	
02	SGK Devlet Primi Giderleri	
03	Mal ve Hizmet Alım Giderleri	
04	Faiz Giderleri	
05	Cari Transferler	
06	Sermaye Giderleri	4.500.000,00
07	Sermaye Transferleri	
08	Borç verme	
<b>Toplam Bütçe Kaynak İhtiyacı</b>		<b>4.500.000,00</b>
<b>Bütçe Dışı Kaynak</b>	Döner Sermaye	
	Diğer Yurt İçi	
	Yurt Dışı	
<b>Toplam Bütçe Dışı Kaynak İhtiyacı</b>		<b>0,00</b>
<b>Toplam Kaynak İhtiyacı</b>		<b>4.500.000,00</b>

## İNSAN KAYNAKLARI VE EĞİTİM MÜDÜRLÜĞÜ

### PERFORMANS HEDEFİ TABLOSU

<b>İdare Adı</b>	ÇORUM İL ÖZEL İDARESİ
<b>Amaç</b>	Personelin verimli ve etkili olmasını sağlayacak uygun yönetim anlayışının oluşturulması
<b>Hedef</b>	Personelin % 10' nun idare içi ve dışında eğitim verilmesi
<b>Performans Hedefi</b>	Hizmet içi eğitimin gerçekleştirilmesi
Açıklamalar	

Performans Göstergeleri		2015	2016	2017
1	Proje yazılımı eğitiminin düzenlenmesi.	-	-	1 kez
2				
Açıklama				
3				
Açıklama				
4				
Açıklama				

Faaliyetler		Kaynak İhtiyacı (2017) (TL)		
		Bütçe	Bütçe Dışı	Toplam
1	İdaremiz görev alanına giren hizmetlere yönelik personele proje yazılımı eğitiminin verilmesi	0,00		0,00
2				0,00
3				0,00
4				0,00
5				0,00
<b>Genel Toplam</b>		<b>0,00</b>	<b>0,00</b>	<b>0,00</b>



## FAALİYET MALİYETLERİ TABLOSU

<b>İdare Adı</b>	ÇORUM İL ÖZEL İDARESİ
<b>Performans Hedefi</b>	Hizmet içi eğitimin gerçekleştirilmesi
<b>Faaliyet Adı</b>	Proje yapımı ve yazılımı eğitiminin düzenlenmesi.
<b>Sorumlu Harcama Birimi veya Birimleri</b>	İnsan Kaynakları ve Eğitim Müdürlüğü
<b>Açıklamalar</b>	
İdaremiz görev alanına giren hizmetlere yönelik, personele proje yazılımı eğitiminin verilmesi	

Ekonomik Kod		2017
01	Personel Giderleri	
02	SGK Devlet Primi Giderleri	
03	Mal ve Hizmet Alım Giderleri	
04	Faiz Giderleri	
05	Cari Transferler	
06	Sermaye Giderleri	
07	Sermaye Transferleri	
08	Borç verme	
<b>Toplam Bütçe Kaynak İhtiyacı</b>		<b>0,00</b>
<b>Bütçe Dışı Kaynak</b>	Döner Sermaye	
	Diğer Yurt İçi	
	Yurt Dışı	
<b>Toplam Bütçe Dışı Kaynak İhtiyacı</b>		<b>0,00</b>
<b>Toplam Kaynak İhtiyacı</b>		<b>0,00</b>

## İDARE PERFORMANS TABLOSU

<b>İdare Adı</b>	<b>ÇORUM İL ÖZEL İDARESİ</b> ( Yol ve Ulaşım Hizmetleri Müdürlüğü)
------------------	--

Performans Hedefi	Faaliyet		BÜTÇE İÇİ		BÜTÇE DIŞI		TOPLAM	
			TL	PAY (%)	TL	PAY (%)	TL	PAY (%)
2.1.4	2.1.4.1	1.kat asfalt yapımı	35.090.000,00				35.090.000,00	
2.1.4	2.1.4.3	Kilit taşı yapımı	28.810.026,00				28.810.026,00	
2.1.4	2.1.4.6	Sanat yapısı yapımı (menfez, istinat duvarı Köprü v.b.)	1.760.000,00				1.760.000,00	
2.1.4	2.1.4.8	Trafik ikaz ve işaret levhaları montajı	355.170,00				355.170,00	
2.1.4	2.1.4.11	Asfalt bakım ve onarımların yapımı (yama)	2.180.000,00				2.180.000,00	
2.1.4	2.1.4.12	HDPE boru alımı	425.000,00				425.000,00	
2.1.4	2.1.4.14	Asfalt plent tesisleri ile bakımevlerinin bakım ve onarımlarını yapımı	130.000,00				130.000,00	
2.1.4	2.1.4.1	Osmancık İlçesi Adatepe Mesire Alanı Yol Yapımı	200.000,00				200.000,00	
2.1.4	2.1.4.1	Laçın İlçe Göleti Şelale Yolu Yapımı	250.000,00				250.000,00	
2.1.4	2.1.4.1	Uğurludağ Aşılaarmut-Uğurludağ Belkavak Grup Yolunun İyileştirilmesi	250.000,00				250.000,00	
<b>Performans Hedefleri Maliyetleri Toplamı</b>			<b>69.800.196,00</b>				<b>69.500.196,00</b>	
<b>Genel Yönetim Giderleri</b>			<b>0,00</b>				<b>0,00</b>	
<b>Diğer İdarelere Transfer Edilecek Kaynaklar Toplamı</b>			<b>0,00</b>				<b>0,00</b>	
<b>Genel Toplam</b>			<b>69.800.196,00</b>				<b>69.800.196,00</b>	

## İDARE PERFORMANS TABLOSU

İdare Adı		ÇORUM İL ÖZEL İDARESİ (Tarımsal Hizmetler Müdürlüğü)						
Performans Hedefi	Faaliyet		BÜTÇE İÇİ		BÜTÇE DIŞI		TOPLAM	
			TL	PAY (%)	TL	PAY (%)	TL	PAY (%)
2.1.3	2.1.3.1	Yağmurlama ve damlama sulama tesisi yapımı	2.510.000,00				2.510.000,00	
	2.1.3.2	Sulama göleti yapımı	1.725.000,00				1.725.000,00	
	2.1.3.3	Yer altı suyu tesisi yapımı	555.000,00				555.000,00	
	2.1.3.4	Sulama havuzu yapımı	970.000,00				970.000,00	
	2.1.3.5	Sulama tesisi yeni yapım	6.331.000,00				6.331.000,00	
2.3.1	2.1.3.7	Toprak sulama kanallarında makineli bakım ve onarım yapımı	125.000,00				125.000,00	
	2.3.1.2	Tarımsal Üretim Projelerini Desteklemek Tarımsal sulama gölet sahaları kamulaştırma giderleri	200.000,00 300.000,00				200.000,00 300.000,00	
<b>Performans Hedefleri Maliyetleri Toplamı</b>			<b>12.716.000,00</b>		<b>0,00</b>		<b>12.716.000,00</b>	
<b>Genel Yönetim Giderleri</b>								
<b>Diğer İdarelere Transfer Edilecek Kaynaklar Toplamı</b>								
<b>Genel Toplam</b>			<b>12.716.000,00</b>		<b>0,00</b>		<b>12.716.000,00</b>	

## İDARE PERFORMANS TABLOSU

İdare Adı		ÇORUM İL ÖZEL İDARESİ ( Çevre Koruma ve Kontrol Müdürlüğü )						
Performans Hedefi	Faaliyet	Faaliyet Tanımı	BÜTÇE İÇİ		BÜTÇE DIŞI		TOPLAM	
			TL	PAY (%)	TL	PAY (%)	TL	PAY (%)
2.2.1	2.2.1.2	Mevcut 165 farklı bölgedeki ağaçlandırma alanlarında bakım, koruma ve tamamlama çalışmalarının sürdürülmesi	40.000,00				40.000,00	
2.2.1	2.2.1.3	Orman ve fidan dikme sevgisini çocuklara katmak amacıyla proje hazırlanması	2.000,00				2.000,00	
2.2.1	2.2.1.5	Ünitelerdeki her türlü atık ve artığın toplanması ve depolanması (410 köy) Çöp konteynırı alımı (1400 adet) Çöplerin toplanması yönelik römork alımı (10 adet) ve Çöp alanı oluşturulması (20 alan)	2.425.000,00				2.425.000,00	
3.4.1	3.4.1.1	Çocuk oyun ve spor parkı yapımı ile kamelya yapımı	574.000,00				574.000,00	
	3.4.	Merkez İlçe Karadona köyü (Karadona-Koparan-Deniz) köyleri ortak kullanım halı saha yapımı	200.000,00				200.000,00	
		Alaca İlçesi Gazipaşa köyü Çeriler İlköğretim Okulu Halı Saha Yapımı	200.000,00				200.000,00	
		İskilip Merkez İlçe Halı Saha Yapımı	230.000,00				230.000,00	
		Oğuzlar İlçesi Ağaççamı Köyü Halı Saha Yapımı	200.000,00				200.000,00	
		Ortaköy İlçesi Suyolu Mahallesi Halı Saha Yapımı	200.000,00				200.000,00	
		Sungurlu İlçesi Sunguroğlu Mahallesi İmam Hatip Ortaokulu Halı Saha Yapımı	100.000,00				100.000,00	
3.6.	3.6.1	İskilip İlçesi Çukurköy Köyü Taşkın Kanalı Çevre Düzenlemesi	40.000,00				40.000,00	
		Ortaköy İlçesi İncesu Kanyonu Yürüyüş Platformu Tamire ve Güvenlik Kafesi Oluşturulması	50.000,00				50.000,00	
3.3	3.3.1	Ortaköy İlçesi Köysel Organik Ürünler ve El Sanatları Çarşısı Yapımı	160.000,00				160.000,00	
<b>Performans Hedefleri Maliyetleri Toplamı</b>			<b>4.421.000,00</b>				<b>4.421.000,00</b>	
<b>Genel Yönetim Giderleri</b>								
<b>Diğer İdarelere Transfer Edilecek Kaynaklar Toplamı</b>								
<b>Genel Toplam</b>			<b>4.421.000,00</b>				<b>4.421.000,00</b>	

## İDARE PERFORMANS TABLOSU

<b>İdare Adı</b>	<b>ÇORUM İL ÖZEL İDARESİ</b> ( Plan Proje Yatırım ve İnşaat Müdürlüğü )
------------------	---

Performans Hedefi	Faaliyet		BÜTÇE İÇİ		BÜTÇE DIŞI		TOPLAM	
			TL	PAY (%)	TL	PAY (%)	TL	PAY (%)
1.3.2	1.3.2.1	İl Genel Meclisi Hizmet Binası Yapımı	823.000,00				823.000,00	
3.1	3.1.1.1	İlköğretim yeni derslik yapımı	12.500.000,00				12.500.000,00	
3.1	3.1.1.1	Sungurlu Bölükbaşı Özel eğitim Okuluna Sosyal Tesis Yapımı	200.000,00				200.000,00	
3.1	3.1.1.3	Mevcut İlköğretim okullarının büyük onarımlarının yapılması	1.350.000,00				1.350.000,00	
3.1	3.1.1.3	Mevcut İlköğretim Okullarının Küçük Onarımları	850.000,00				850.000,00	
3.1	3.1.1.9	Mevcut Anaokullarının bakım ve onarımlarının yapılması	300.000,00				300.000,00	
3.1	3.1.1.12	Okullara çevre düzeni yapılması	150.000,00				150.000,00	
3.1	3.1.1.5	Kamulaştırma ve hibe yoluyla okul alanları oluşturulması	2.786.208,00				2.786.208,00	
3.6	3.6.1.3	Arama ve Kurtarma Malzemesi Alımı (İl Afet ve Acil Durum)	150.000,00				150.000,00	
3.5	3.5.2.1	Bayat İlçesi Çukuröz Köyü Sağlık Evi Onarımı	150.000,00				150.000,00	
3.1	3.1.1	Alaca İlçesi Veli Çayırı Piknik Alanı Aydınlatma	200.000,00				200.000,00	
3.1	3.1.1	Bayat İlçesi İleği Köyü Kültürel tesislerin Çevre Düzenlemesi	140.000,00				140.000,00	
3.1	3.1.1	İskilip İlçesi Gençlik Merkezi Onarımı ve çevre düzenlemesi	170.000,00				170.000,00	
<b>Performans Hedefleri Maliyetleri Toplamı</b>			<b>19.769.208,00</b>				<b>19.769.208,00</b>	
<b>Genel Yönetim Giderleri</b>								
<b>Diğer İdarelere Transfer Edilecek Kaynaklar Toplamı</b>								
<b>Genel Toplam</b>			<b>19.769.208,00</b>				<b>19.769.208,00</b>	

## İDARE PERFORMANS TABLOSU

İdare Adı		ÇORUM İL ÖZEL İDARESİ ( Kültür ve Sosyal İşler Müdürlüğü )						
Performans Hedefi	Faaliyet	Performans Hedefi	BÜTÇE İÇİ		BÜTÇE DIŞI		TOPLAM	
			TL	PAY (%)	TL	PAY (%)	TL	PAY (%)
3.2	3.2.1.1	Basılı yayın alımı	30.000,00				30.000,00	
3.2	3.2.2.1	Dezavantajlı Gruplara El becerileri için malzeme alımı	20.000,00				20.000,00	
		Dezavantajlı gruplara malzeme alımı (akülü sandalye)	100.000,00				100.000,00	
	3.2.2.2	Dezavantajlı gruplara yönelik kaynak aktarılması	100.000,00				100.000,00	
3.3	3.3.2.1	Yurtiçi fuarlarına katılım	170.000,00				170.000,00	
	3.3.2.2	Yurtdışı fuarlarına katılım	15.000,00				15.000,00	
	3.3.2.3	Çorum İli tanıtım kitabı hazırlanması	15.000,00				15.000,00	
	3.3.2.4	Hitit yolu, gastronomi yolu ve çorum mutfağını güzelleme kitabı hazırlanması	10.000,00				10.000,00	
	3.3.2.5	Ankara-Samsun karayolu üzerinde Çorum İli tanıtım totemleri yapılması ve mevcutların yenilenmesi	20.000,00				20.000,00	
	3.3.2.6	-Açık hava reklam ünitesi kiralama (Ankara-İzmir-Samsun)	20.000,00				20.000,00	
	3.3.2.8	Çorum İli tanıtım broşürü ve diğer materyallerin hazırlanması	125.000,00				125.000,00	
	3.3.2.8	İlin tanıtımı etkinlikleri için araç kiralama	150.000,00				150.000,00	
3.4	3.4.1.2	Amatör spor kulüplerine spor malzemesi desteği	80.000,00				80.000,00	
	3.4.1.3	İlk, orta ve liselere spor malzemesi desteği	20.000,00				20.000,00	
		Boğazkale UNESCO 30. Yıl Kültür Tanıtımı	350.000,00				350.000,00	
	3.7.1.1	El ve Zihinsel İşlem becerilerine Yönelik malzeme Alımı	10.000,00				10.000,00	
<b>Performans Hedefleri Maliyetleri Toplamı</b>			<b>1.235.000,00</b>				<b>1.235.000,00</b>	
<b>Genel Yönetim Giderleri</b>			<b>0,00</b>				<b>0,00</b>	
<b>Diğer İdarelere Transfer Edilecek Kaynaklar Toplamı</b>			<b>0,00</b>				<b>0,00</b>	
<b>Genel Toplam</b>			<b>1.235.000,00</b>				<b>1.235.000,00</b>	

## İDARE PERFORMANS TABLOSU

İdare Adı		ÇORUM İL ÖZEL İDARESİ : ( Su ve Kanal Hizmetleri Müdürlüğü )						
Performans Hedefi	Faaliyet		BÜTÇE İÇİ		BÜTÇE DIŞI		TOPLAM	
			TL	PAY (%)	TL	PAY (%)	TL	PAY (%)
2.1	2.1.1.4	İçme suyu ünitelerinde yenileme, geliştirme bakım ve onarım çalışmaları, İsale hattı ve şebeke değişimi ile içme suyuna kavuşturulması	2.995.000,00				2.995.000,00	
	2.1.1.5	İçme ve kullanma sularının dezenfeksiyonu için klor malzemesi tableti ile otomatik klorlama cihazı alımı	575.000,00				575.000,00	
	2.1.2.1	Kanalizasyon tesisi bulunmayan köy ve bağlılara yeni kanalizasyon tesisi yapımı	6.130.000,00				6.130.000,00	
<b>Performans Hedefleri Maliyetleri Toplamı</b>			<b>9.700.000,0</b>		<b>0,00</b>		<b>9700.000,00</b>	
<b>Genel Yönetim Giderleri</b>								
<b>Diğer İdarelere Transfer Edilecek Kaynaklar Toplamı</b>								
<b>Genel Toplam</b>			<b>9.700.000,00</b>		<b>0,00</b>		<b>9.700.000,00</b>	

## İDARE PERFORMANS TABLOSU

<b>İdare Adı</b>	<b>ÇORUM İL ÖZEL İDARESİ</b> ( İmar ve Kentsel İyileştirme Müdürlüğü)
------------------	---

Performans Hedefi	Faaliyet	Performans Hedefii	BÜTÇE İÇİ		BÜTÇE DIŞI		TOPLAM	
			TL	PAY (%)	TL	PAY (%)	TL	PAY (%)
2.4.3.	2.4.3.1	İmar Revizyonlarının Yapımı Köy Meydanı Çevre Düzenlemesi Proje Hazırlanması	950.000,00				950.000,00	
			100.000,00				100.000,00	
2.4.3	2.4.3.3	Kapanan 22 adet belde belediyesinden 5'inin İmar Kanunu'nun 18. maddesinin uygulanması	300.000,00				300.000,00	
1.3.1	1.3.1.1	CBS Veri tabanı oluşturulması	500.000,00				500.000,00	
		Rolöve; Restorasyon ve Restitüsyon Projelerinin hazırlanması ( <b>Kültür Varlıkları Katkı Payından Ödenecektir</b> )	1.500.000,00				1.500.000,00	
<b>Performans Hedefleri Maliyetleri Toplamı</b>			<b>1.850.000,00</b>		<b>0,00</b>		<b>1.850.000,00</b>	
<b>Genel Yönetim Giderleri</b>								
<b>Diğer İdarelere Transfer Edilecek Kaynaklar Toplamı</b>			<b>1.500.000,00</b>		<b>0,00</b>		<b>1.500.000,00</b>	
<b>Genel Toplam</b>			<b>3.350.000,00</b>		<b>0,00</b>		<b>3.350.000,00</b>	



## İDARE PERFORMANS TABLOSU

İdare Adı		ÇORUM İL ÖZEL İDARESİ (Destek Hizmetleri Müdürlüğü)						
Performans Hedefi	Faaliyet		BÜTÇE İÇİ		BÜTÇE DIŞI		TOPLAM	
			TL	PAY (%)	TL	PAY (%)	TL	PAY (%)
1.3	1.3.3.1	4 adet Greyder, 4 adet binek araç, 4 adet panelvan ve 4 adet pickap alımı	4.500.000,00				4.500.000,00	
<b>Performans Hedefleri Maliyetleri Toplamı</b>			<b>4.500.000,00</b>				<b>4.500.000,00</b>	
<b>Genel Yönetim Giderleri</b>								
<b>Diğer İdarelere Transfer Edilecek Kaynaklar Toplamı</b>								
<b>Genel Toplam</b>			<b>4.500.000,00</b>				<b>4.500.000,00</b>	

## İDARE PERFORMANS TABLOSU

İdare Adı	<b>ÇORUM İL ÖZEL İDARESİ</b> ( İnsan Kaynakları ve Eğitim Müdürlüğü )
-----------	---

Performans Hedefi	Faaliyet	Performans Hedefii	BÜTÇE İÇİ		BÜTÇE DIŞI		TOPLAM	
			TL	PAY (%)	TL	PAY (%)	TL	PAY (%)
1.1.4	1.1.4.3	Hizmet içi eğitimin gerçekleştirilmesi ( Proje yazılım eğitiminin verilmesi)	İdare imkanları		0,00		İdare imkanları	
<b>Performans Hedefleri Maliyetleri Toplamı</b>			<b>0,00</b>		<b>0,00</b>		<b>0,00</b>	
<b>Genel Yönetim Giderleri</b>								
<b>Diğer İdarelere Transfer Edilecek Kaynaklar Toplamı</b>								
<b>Genel Toplam</b>			<b>0,00</b>		<b>0,00</b>		<b>0,00</b>	

**TOPLAM KAYNAK İHTİYACI TABLOSU**

İdare Adı		ÇORUM İL ÖZEL İDARESİ ( Yol ve Ulaşım Hizmetleri Müdürlüğü )				TL
Bütçe Kaynak İhtiyacı	Ekonomik Kod		Faaliyet Toplamı	Genel Yönetim Giderleri Toplamı	Diğer İdarelere Transfer Edilecek Kaynaklar Toplamı	Genel Toplam
		01	Personel Giderleri			
	02	SGK Devlet Primi Giderleri				0,00
	03	Mal ve Hizmet Alım Giderleri				0,00
	04	Faiz Giderleri				0,00
	05	Cari Transferler				0,00
	06	Sermaye Giderleri	69.350.196,00			69.350.196,00
	07	Sermaye Transferleri	450.000,00			450.000,00
	08	Borç verme				0,00
	09	Yedek Ödenek				0,00
	<b>Toplam Bütçe Kaynak İhtiyacı</b>		<b>69.800.196,00</b>	<b>0,00</b>	<b>0,00</b>	<b>69.800.196,00</b>
Bütçe Dışı Kaynak	Döner Sermaye					0,00
	Diğer Yurt İçi					0,00
	Yurt Dışı					0,00
	<b>Toplam Bütçe Dışı Kaynak İhtiyacı</b>		<b>0,00</b>	<b>0,00</b>		<b>0,00</b>
<b>Toplam Kaynak İhtiyacı</b>			<b>69.800.196,00</b>	<b>0,00</b>	<b>0,00</b>	<b>69.800.196,00</b>

**TOPLAM KAYNAK İHTİYACI TABLOSU**

<b>İdare Adı</b>	<b>ÇORUM İL ÖZEL İDARESİ</b> ( Tarımsal Hizmetler Müdürlüğü )
------------------	---

		(TL)			
	Ekonomik Kod	Faaliyet Toplamı	Genel Yönetim Giderleri Toplamı	Diğer İdarelere Transfer Edilecek Kaynaklar Toplamı	Genel Toplam
	<b>Bütçe Kaynak İhtiyacı</b>	01	Personel Giderleri		
02		SGK Devlet Primi Giderleri			0,00
03		Mal ve Hizmet Alım Giderleri	125.000,00		125.000,00
04		Faiz Giderleri			0,00
05		Cari Transferler			0,00
06		Sermaye Giderleri	12.391.000,00		12.391.000,00
07		Sermaye Transferleri	200.000,00		200.000,00
08		Borç verme			0,00
09		Yedek Ödenek			0,00
		<b>Toplam Bütçe Kaynak İhtiyacı</b>	<b>12.716.000,00</b>	<b>0,00</b>	<b>0,00</b>
<b>Bütçe Dışı Kaynak</b>		Döner Sermaye			0,00
		Diğer Yurt İçi			0,00
		Yurt Dışı			0,00
		<b>Toplam Bütçe Dışı Kaynak İhtiyacı</b>	<b>0,00</b>	<b>0,00</b>	<b>0,00</b>
<b>Toplam Kaynak İhtiyacı</b>		<b>12.716.000,00</b>	<b>0,00</b>	<b>0,00</b>	<b>12.716.000,00</b>

**TOPLAM KAYNAK İHTİYACI TABLOSU**

<b>İdare Adı</b>	<b>ÇORUM İL ÖZEL İDARESİ ( Çevre Koruma ve Kontrol Müdürlüğü )</b>
------------------	--

(TL)

	<b>Ekonomik Kod</b>		<b>Faaliyet Toplamı</b>	<b>Genel Yönetim Giderleri Toplamı</b>	<b>Diğer İdarelere Transfer Edilecek Kaynaklar Toplamı</b>	<b>Genel Toplam</b>
	<b>Bütçe Kaynak İhtiyacı</b>	01	Personel Giderleri			
	02	SGK Devlet Primi Giderleri				0,00
	03	Mal ve Hizmet Alım Giderleri	817.000,00			817.000,00
	04	Faiz Giderleri				0,00
	05	Cari Transferler				
	06	Sermaye Giderleri	1.794.000,00			1.794.000,00
	07	Sermaye Transferleri	1.810.000,00			1.810.000,00
	08	Borç verme				0,00
	09	Yedek Ödenek				0,00
	<b>Toplam Bütçe Kaynak İhtiyacı</b>		<b>4.421.000,00</b>			<b>4.421.000,00</b>
<b>Bütçe Dışı Kaynak</b>	Döner Sermaye					0,00
	Diğer Yurt İçi					0,00
	Yurt Dışı					0,00
	<b>Toplam Bütçe Dışı Kaynak İhtiyacı</b>		<b>0,00</b>	<b>0,00</b>		<b>0,00</b>
<b>Toplam Kaynak İhtiyacı</b>			<b>4.421.000,00</b>	<b>0,00</b>		<b>4.421.000,00</b>

**TOPLAM KAYNAK İHTİYACI TABLOSU**

<b>İdare Adı</b>	<b>ÇORUM İL ÖZEL İDARESİ : Plan Proje Yatırım ve İnşaat Müdürlüğü</b>
------------------	---

	Ekonomik Kod	Faaliyet Toplamı	Genel Yönetim Giderleri Toplamı	Diğer İdarelere Transfer Edilecek Kaynaklar Toplamı	Genel Toplam	
<b>Bütçe Kaynak İhtiyacı</b>	01	Personel Giderleri				
	02	SGK Devlet Primi Giderleri				
	03	Mal ve Hizmet Alım Giderleri				
	04	Faiz Giderleri				
	05	Cari Transferler				
	06	Sermaye Giderleri	<b>19.429.208,00</b>			<b>19.429.208,00</b>
	07	Sermaye Transferleri	<b>340.000,00</b>			<b>340.000,00</b>
	08	Borç verme				
	09	Yedek Ödenek				
		<b>Toplam Bütçe Kaynak İhtiyacı</b>	<b>19.769.208,00</b>			<b>19.769.208,00</b>
<b>Bütçe Dışı Kaynak</b>		Döner Sermaye				
		Diğer Yurt İçi				
		Yurt Dışı				
		<b>Toplam Bütçe Dışı Kaynak İhtiyacı</b>	<b>0,00</b>			<b>0,00</b>
	<b>Toplam Kaynak İhtiyacı</b>	<b>19.769.208,00</b>			<b>19.769.208,00</b>	

**TOPLAM KAYNAK İHTİYACI TABLOSU**

<b>İdare Adı</b>	<b>ÇORUM İL ÖZEL İDARESİ</b> ( Kültür ve Sosyal İşler Müdürlüğü )
------------------	---

(TL)

	Ekonomik Kod	Faaliyet Toplamı	Genel Yönetim Giderleri Toplamı	Diğer İdarelere Transfer Edilecek Kaynaklar Toplamı	Genel Toplam
<b>Bütçe Kaynak İhtiyacı</b>	01	Personel Giderleri	0,00		0,00
	02	SGK Devlet Primi Giderleri	0,00		0,00
	03	Mal ve Hizmet Alım Giderleri	785.000,00		685.000,00
	04	Faiz Giderleri	0,00		0,00
	05	Cari Transferler	100.000,00		100.000,00
	06	Sermaye Giderleri	0,00		0,00
	07	Sermaye Transferleri	350.000,00		350.000,00
	08	Borç verme	0,00		0,00
	09	Yedek Ödenek	0,00		0,00
		<b>Toplam Bütçe Kaynak İhtiyacı</b>	<b>1.235.000,00</b>	<b>0,00</b>	<b>0,00</b>
<b>Bütçe Dışı Kaynak</b>		Döner Sermaye	0,00		0,00
		Diğer Yurt İçi	0,00		
		Yurt Dışı	0,00		0,00
		<b>Toplam Bütçe Dışı Kaynak İhtiyacı</b>	<b>0,00</b>	<b>0,00</b>	<b>0,00</b>
<b>Toplam Kaynak İhtiyacı</b>		<b>1.235.000,00</b>	<b>0,00</b>	<b>0,00</b>	<b>1.235.000,00</b>

**TOPLAM KAYNAK İHTİYACI TABLOSU**

İdare Adı	ÇORUM İL ÖZEL İDARESİ : ( Su ve Kanal Hizmetleri Müdürlüğü )
-----------	--

(TL)

	Ekonomik Kod		Faaliyet Toplamı	Genel Yönetim Giderleri Toplamı	Diğer İdarelere Transfer Edilecek Kaynaklar Toplamı	Genel Toplam
	Bütçe Kaynak İhtiyacı	01	Personel Giderleri			
02		SGK Devlet Primi Giderleri				
03		Mal ve Hizmet Alım Giderleri	<b>75.000,00</b>			<b>75.000,00</b>
04		Faiz Giderleri				
05		Cari Transferler				
06		Sermaye Giderleri	<b>930.000,00</b>			<b>930.000,00</b>
07		Sermaye Transferleri				
08		Borç verme				0,00
09		Yedek Ödenek				0,00
<b>Toplam Bütçe Kaynak İhtiyacı</b>		<b>1.005.000,00</b>			<b>1.005.000,00</b>	
Bütçe Dışı Kaynak	Döner Sermaye					0,00
	Diğer Yurt İçi		<b>8.695.000,00</b>			<b>8.695.000,00</b>
	Yurt Dışı					0,00
	<b>Toplam Bütçe Dışı Kaynak İhtiyacı</b>		0,00	0,00	0,00	0,00
<b>Toplam Kaynak İhtiyacı</b>		<b>9.700.000,00</b>	<b>0,00</b>	<b>0,00</b>	<b>9.700.000,00</b>	



**TOPLAM KAYNAK İHTİYACI TABLOSU**

<b>İdare Adı</b>	<b>ÇORUM İL ÖZEL İDARESİ</b> ( İmar ve Kentsel İyileştirme Müdürlüğü)
------------------	---

(TL)

	Ekonomik Kod		Faaliyet Toplamı	Genel Yönetim Giderleri Toplamı	Diğer İdarelere Transfer Edilecek Kaynaklar Toplamı	Genel Toplam
	<b>Bütçe Kaynak İhtiyacı</b>	01	Personel Giderleri			
	02	SGK Devlet Primi Giderleri				0,00
	03	Mal ve Hizmet Alım Giderleri	1.850.000,00			1.850.000,00
	04	Faiz Giderleri				0,00
	05	Cari Transferler				0,00
	06	Sermaye Giderleri				
	07	Sermaye Transferleri				0,00
	08	Borç verme				0,00
	09	Yedek Ödenek				0,00
	<b>Toplam Bütçe Kaynak İhtiyacı</b>		<b>1.850.000,00</b>	<b>0,00</b>	<b>0,00</b>	<b>1.850.000,00</b>
<b>Bütçe Dışı Kaynak</b>	Döner Sermaye					0,00
	Diğer Yurt İçi		<b>1.500.000,00</b>	<b>0,00</b>	<b>0,00</b>	<b>1.500.000,00</b>
	Yurt Dışı					0,00
	<b>Toplam Bütçe Dışı Kaynak İhtiyacı</b>		<b>0,00</b>	<b>0,00</b>		<b>0,00</b>
<b>Toplam Kaynak İhtiyacı</b>			<b>3.350.000,00</b>	<b>0,00</b>	<b>0,00</b>	<b>3.350.000,00</b>

**TOPLAM KAYNAK İHTİYACI TABLOSU**

İdare Adı		ÇORUM İL ÖZEL İDARESİ (Destek Hizmetleri Müdürlüğü)				
(TL)						
Bütçe Kaynak İhtiyacı	Ekonomik Kod		Faaliyet Toplamı	Genel Yönetim Giderleri Toplamı	Diğer İdarelere Transfer Edilecek Kaynaklar Toplamı	Genel Topla
	01	Personel Giderleri				0,00
	02	SGK Devlet Primi Giderleri				0,00
	03	Mal ve Hizmet Alım Giderleri				0,00
	04	Faiz Giderleri				0,00
	05	Cari Transferler				0,00
	06	Sermaye Giderleri	4.500.000,00			4.500.000,00
	07	Sermaye Transferleri				0,00
	08	Borç verme				0,00
	09	Yedek Ödenek				0,00
<b>Toplam Bütçe Kaynak İhtiyacı</b>			<b>4.500.000,00</b>	<b>0,00</b>	<b>0,00</b>	<b>4.500.000,00</b>
Bütçe Dışı Kaynak	Döner Sermaye					0,00
	Diğer Yurt İçi					0,00
	Yurt Dışı					0,00
	<b>Toplam Bütçe Dışı Kaynak İhtiyacı</b>			<b>0,00</b>	<b>0,00</b>	<b>0,00</b>
<b>Toplam Kaynak İhtiyacı</b>			<b>4.500.000,00</b>	<b>0,00</b>	<b>0,00</b>	<b>4.500.000,00</b>

**TOPLAM KAYNAK İHTİYACI TABLOSU**

<b>İdare Adı</b>	<b>ÇORUM İL ÖZEL İDARESİ</b> ( İnsan Kaynakları ve Eğitim Müdürlüğü)
------------------	--

(TL)

	Ekonomik Kod		Faaliyet Toplamı	Genel Yönetim Giderleri Toplamı	Diğer İdarelere Transfer Edilecek Kaynaklar Toplamı	Genel Toplam
	<b>Bütçe Kaynak İhtiyacı</b>	01	Personel Giderleri			
02		SGK Devlet Primi Giderleri				0,00
03		Mal ve Hizmet Alım Giderleri				0,00
04		Faiz Giderleri				0,00
05		Cari Transferler				0,00
06		Sermaye Giderleri	0,00			0,00
07		Sermaye Transferleri				0,00
08		Borç verme				0,00
09		Yedek Ödenek				0,00
<b>Toplam Bütçe Kaynak İhtiyacı</b>			<b>0,00</b>	<b>0,00</b>	<b>0,00</b>	<b>0,00</b>
<b>Bütçe Dışı Kaynak</b>	Döner Sermaye					0,00
	Diğer Yurt İçi					0,00
	Yurt Dışı					0,00
	<b>Toplam Bütçe Dışı Kaynak İhtiyacı</b>			<b>0,00</b>	<b>0,00</b>	<b>0,00</b>
<b>Toplam Kaynak İhtiyacı</b>			<b>0,00</b>	<b>0,00</b>	<b>0,00</b>	<b>0,00</b>

## FAALİYETLERDEN SORUMLU HARCAMA BİRİMLERİNE İLİŞKİN TABLO

<b>İdare Adı</b>	<b>ÇORUM İL ÖZEL İDARESİ ( Yol ve Ulaşım Hizmetleri Müdürlüğü)</b>
------------------	--

PERFORMANS HEDEFİ	FAALİYETLER	SORUMLU BİRİMLER
Yol ağında bulunan 1.kat asfalt oranını 2017 yılı sonu itibariyle % 51'den % 60'ye çıkarmak.	1.kat asfalt yapımı	Yol ve Ulaşım Hizmetleri Müdürlüğü
2017 yılı sonunda kilitli beton parke taşı döşenen köy sayısını % 100 oranına yükseltmek.	Kilit parke taşı yapımı	Yol ve Ulaşım Hizmetleri Müdürlüğü
Yol yapım çalışmalarında ihtiyaç olan yerlerde sanat yapıları yapmak.	Sanat yapısı yapımı (menfez, istinat duvarı, köprü v.b.)	Yol ve Ulaşım Hizmetleri Müdürlüğü
Mevcut köy yollarında bulunan trafik ikaz işaret levhalarını 2017 yılı sonu itibariyle % 10 oranından % 31 oranına yükseltmek.	Trafik ikaz ve işaret levhaları montajı	Yol ve Ulaşım Hizmetleri Müdürlüğü
Mevcut köylerdeki bozuk olan asfalt yollarda yama yapmak.	Asfalt bakım ve onarımların yapımı (yama)	Yol ve Ulaşım Hizmetleri Müdürlüğü
HDPE boru alımı	HDPE boru alımı	Yol ve Ulaşım Hizmetleri Müdürlüğü
Asfalt plent tesislerinin bakım onarımlarının yapılarak yenilenmesi	Asfalt plent tesisleri ile bakımevlerinin bakım ve onarımlarını yapımı	Yol ve Ulaşım Hizmetleri Müdürlüğü
Yol ağında bulunan 1. ve 2. derece yolların standartlarının yükseltilmesi	Osmancık Adatepe mesire alanı yol yapımı	Yol ve Ulaşım Hizmetleri Müdürlüğü
	Lacin İlçe Göleti Şelale Yolu Yapımı	
	Uğurludağ-Aşılaarmut Uğurludağ Belkavak Grup Yolunun İyileştirilmesi	

**FAALİYETLERDEN SORUMLU HARCAMA BİRİMLERİNE İLİŞKİN TABLO**

<b>İdare Adı</b>	ÇORUM İL ÖZEL İDARESİ (Tarımsal Hizmetler Müdürlüğü )	
<b>PERFORMANS HEDEFİ</b>	<b>FAALİYETLER</b>	<b>SORUMLU BİRİMLER</b>
İlimiz genelinde idarenin sulama alanını 24.926 hk' dan 26.066 hk çıkartmak.	Yağmurlama ve damlama sulama yapımı	Tarımsal Hizmetler Md.
	Sulama göleti yapımı	Tarımsal Hizmetler Md
	Yer altı suyu tesisi yapımı	Tarımsal Hizmetler Md
	Sulama havuzu yapımı	Tarımsal Hizmetler Md
	Sulama tesisi yeni yapım	Tarımsal Hizmetler Md
	Toprak sulama kanallarında makineli bakım ve onarım yapımı	Tarımsal Hizmetler Md
	Sulama gölet sahaları kamulaştırma giderleri	Tarımsal Hizmetler Md
Tarımsal örnek çalışmaları	Tarımsal Üretim Projelerini (örnek çalışma) desteklemek	Tarımsal Hizmetler Md

## FAALİYETLERDEN SORUMLU HARCAMA BİRİMLERİNE İLİŞKİN TABLO

İdare Adı	<b>ÇORUM İL ÖZEL İDARESİ</b> ( Çevre Koruma ve Kontrol Müdürlüğü )	
PERFORMANS HEDEFİ	FAALİYETLER	SORUMLU BİRİMLER
Mülkiyet sorunu olmayan ağaçlandırma alanlarına dikilen fidan sayısını 25.000 fidandan 36.500 fidan sayısına yükseltmek.	Mülkiyet sorunu olmayan alanlarda ağaçlandırma	Çevre Koruma ve Kontrol Müdürlüğü
Mevcut 165 farklı bölgedeki ağaçlandırma alanlarının koruma altına alınması	Mevcut 165 farklı bölgedeki ağaçlandırma alanlarında bakım, koruma ve tamamlama çalışmalarının sürdürülmesi	Çevre Koruma ve Kontrol Müdürlüğü
Orman ve fidan dikme sevgisini çocuklara katmak amacıyla proje hazırlanması	Orman ve fidan dikme sevgisini çocuklara katmak amacıyla proje hazırlanması	Çevre Koruma ve Kontrol Müdürlüğü
Her türlü atığın toplandığı ve depolandığı köy sayısını % 3'den % 53'e çıkartmak.	Ünitelerdeki her türlü atık ve ortağın toplanması, Çöp konteynırı alımı, Çöplerin toplanmasına yönelik römork alımı ve çöp alanı oluşturulması	Çevre Koruma ve Kontrol Müdürlüğü
Spor alt yapısı ile ilgili tesis ve spor malzemesi desteği ve spora ilişkin etkinlikler	Çocuk oyun ve spor parkı yapımı, kamelya alımı	Çevre Koruma ve Kontrol Müdürlüğü
Merkez ve İlçelerde yeni spor alanları tesis etmek	1-Merkez İlçe (Karadona-Koparan-Deniz) köyleri ortak halı saha yapımı 2-Alaca İlçesi Gazipaşa Köyü Çeritler İlköğretim Okulu Halı Saha Yapımı 3-İskilip Merkez İlçe Halı Saha Yapımı 4-Oğuzlar İlçesi Ağaççamı Köyü Halı Saha Yapımı 5-Ortaköy İlçesi su yolu Mahallesi Halı Saha Yapımı 6-Sungurlu İlçesi Sunguroğlu Mahallesi İmam Hatip Ortaokulu Halı Saha Yapımı	Çevre Koruma ve Kontrol Müdürlüğü
Afet ve Acil Durumlar için ihtiyaç duyulan vasıta ve ekipman alımı	İskilip İlçesi Çukur Köyü Taşkın Kanalı Çevre Düzenlemesi	Çevre Koruma ve Kontrol Müdürlüğü
	Ortaköy İlçesi İncesu Kanyonu Yürüyüş Platformu Tamire ve Güvenlik kafesi Oluşturulması	Çevre Koruma ve Kontrol Müdürlüğü
Tarihi, milli ve yerel kültürün yaşatılmasına yönelik çalışmalar	Ortaköy İlçesi Köysel Organik Ürünler ve El Sanatları Çarşısı	Çevre Koruma ve Kontrol Müdürlüğü

## FAALİYETLERDEN SORUMLU HARCAMA BİRİMLERİNE İLİŞKİN TABLO

İdare Adı	ÇORUM İL ÖZEL İDARESİ ( Plan Proje Yatırım ve İnşaat Md)	
PERFORMANS HEDEFİ	FAALİYETLER	SORUMLU BİRİMLER
Hizmet Kalitesinin daha etkin ve verimli bir şekilde yürütülmesinin sağlanması	İl Genel Meclisi Hizmet Binası Yapımı	Plan Proje Yatırım ve İnşaat Md
Nüfus yoğunluğunun fazla olduğu bölgelerde ikili eğitim yapan okullardaki öğrenci sayısını 36 dan 30 düşürmek.	İlköğretim yeni derslik yapımı	Plan Proje Yatırım ve İnşaat Md ( İl Milli Eğitim Md )
	Sungurlu Bölükbaşı Özel Eğitim Okulu Sosyal Tesisi Yapımı	
Temel eğitim yatırım programı kapsamında ilimizdeki 520 okulun % 10'da 2017 yılı sonuna kadar bakım onarımlarının tamamlanması.	Mevcut ilköğretim okullarının büyük onarımlarının yapımı	Plan Proje Yatırım ve İnşaat Md ( İl Milli Eğitim Md )
	Mevcut İlköğretim Okullarının Küçük Onarımlarının Yapılması	Plan Proje Yatırım ve İnşaat Md ( İl Milli Eğitim Md )
	Mevcut anaokullarının bakım ve onarımlarının yapımı	
	Okullara çevre düzenlemesi yapımı	Plan Proje Yatırım ve İnşaat Md ( İl Milli Eğitim Md )
İmar planında okul yeri olarak işaretli bulunan toplam 260.000 m <sup>2</sup> taşınmazın 2017 yılı temel eğitim yatırım programı kapsamında % 5'nin kamulaştırmasını tamamlamak.	Kamulaştırma veya hibe yoluyla okul alanları oluşturulması	Plan Proje Yatırım ve İnşaat Md ( İl Milli Eğitim Md )
Afet ve Acil Durumlar için ihtiyaç duyulan vasıta ve ekipman alımı	Arama ve Kurtarma Malzemesi Alımı	Plan Proje Yatırım ve İnşaat Md ( İl Afet ve Acil Durum Müdürlüğü )
Sağlık Hizmeti Sunulan Alanların Desteklenmesi	Bayat Çukuröz Köyü Sağıkevi onarımı	Plan Proje Yatırım ve İnşaat Md ( İl Halk Sağığı Müdürlüğü )
Doğal Varlıkların ve Çevrenin Korunmasına İlişkin Çalışmalar	Alaca İlçesi Vali Çayırı Piknik Alanı Aydınlatma Yapımı	Plan Proje Yatırım ve İnşaat Md
	Bayat İlçesi İleği köyü Kültürel Tesislerin Çevre Düzenlemesi	Plan Proje Yatırım ve İnşaat Md
	İskilip İlçesi Gençlik Merkezi Onarım ve Çevre Düzenlemesi	Plan Proje Yatırım ve İnşaat Md

**FAALİYETLERDEN SORUMLU HARCAMA BİRİMLERİNE İLİŞKİN TABLO**

<b>İdare Adı</b>	<b>ÇORUM İL ÖZEL İDARESİ ( Kültür ve Sosyal İşler Müdürlüğü )</b>	
<b>PERFORMANS HEDEFİ</b>	<b>FAALİYETLER</b>	<b>SORUMLU BİRİMLER</b>
Kütüphanelerin desteklenmesi	Basılı yayın alımı	Kültür ve Sosyal İşler Md.
Gençleri geleceğe hazırlamak ve topluma kazandırmak	1-Dezavantajlı gruplara el becerileri için malzeme alımı 2-Dezavantajlı gruplara yönelik kaynak aktarılması	Kültür ve Sosyal İşler Md.
Kalkınma Ajanslarına sunulan Projelerin Desteklenmesi	Oka Projelerini desteklemek	Kültür ve Sosyal İşler Md.
Çorum İli'nin tanıtımı	Yurtiçi fuarlarına katılım , Yurtdışı fuarlarına katılım, Çorum İli tanıtım kitabı hazırlanması, Hitit yolu, gastronomi yolu ve çorum mutfağını güzelleme kitabı hazırlanması, Ankara-Samsun karayolu üzerinde Çorum İli tanıtım totemleri yapılması ve mevcutların yenilenmesi ile açık hava reklam ünitesi kiralama , Çorum İli tanıtım broşürü ve diğer materyallerin hazırlanması, İlin tanıtımı etkinlikleri için araç kiralama ve Boğazkale UNESCO 30. Yıl Kültür Tanıtımı	Kültür ve Sosyal İşler Md.
Spor alt yapısı ile ilgili tesis ve spor malzemesi desteği ve spora ilişkin etkinlikler	Amatör spor kulüplerine spor malzemesi desteği, İlk, orta ve liselere spor malzemesi desteği,	Kültür ve Sosyal İşler Md.
Dezavantajlı kesimin sosyal yaşamla bütünleşmesi ve gelişimini sağlamak	El ve zihinsel işlem becerilerine yönelik malzeme alımı .	Kültür ve Sosyal İşler Md.



## FAALİYETLERDEN SORUMLU HARCAMA BİRİMLERİNE İLİŞKİN TABLO

İdare Adı	ÇORUM İL ÖZEL İDARESİ: ( Su ve Kanal Hizmetleri Md. )	
PERFORMANS HEDEFİ	FAALİYETLER	SORUMLU BİRİMLER
Tüm köylerdeki İçme ve kullanma sularının klorlamasını yapmak ve dezenfeksiyonu sağlayan cihaz sayısını % 39'dan % 65'çıkartmak.	İçme suyu ünitelerinde yenileme, geliştirme bakım ve onarım çalışmaları ile İsale hattı ve şebeke değişimi ile içme suyuna kavuşturulması	Su ve Kanal Hizmetleri Md.
	İçme ve kullanma sularının dezenfeksiyonu için klor tableti alımı ile otomatik klorlama cihazı alımı	Su ve Kanal Hizmetleri Md.
Kanalizasyonu tesisi bulunmayan köy ve bağlılara yeni kanalizasyon tesisi yaparak, kanalizasyon tesisi sayısını % 80'den % 90' a çıkartmak.	Kanalizasyon tesisi bulunmayan köy ve bağlılara yeni kanalizasyon tesisi yapımı	Su ve Kanal Hizmetleri Md.

## FAALİYETLERDEN SORUMLU HARCAMA BİRİMLERİNE İLİŞKİN TABLO

İdare Adı	ÇORUM İL ÖZEL İDARESİ ( İmar ve Kentsel İyileştirme Md.)	
PERFORMANS HEDEFİ	FAALİYETLER	SORUMLU BİRİMLER
22 adet belde belediyesinin % 20'sinde imar revizyonlarının yapımı	İmara Esas Jeolojik Ve Jeoteknik Etüt Raporlarının Hazırlanması ve İmar Planına Esas Halihazır Harita Üretimi ve köy meydanı çevre düzenlemesi proje hazırlama	İmar ve Kentsel İyileştirme Md.
Kapanın 22 adet belde belediyesinin % 20'ne İmar Kanunu'nun 18. Maddesinin uygulanması	Kapanan 22 adet Belde Belediyesinden 5'inde, İmar Kanunu'nun 18. maddesinin uygulanması (Parselasyon çalışmaları)	İmar ve Kentsel İyileştirme Md.
Coğrafi bilgi sisteminde verileri bulunan köy sayısını % 5'ten % 20'ye yükseltmek.	760 köy için Köydes kapsamında istenilen bilgilerin CBS veri tabanına girilmesi	İmar ve Kentsel İyileştirme Md.
Üniversite ile iş birliği yapılarak ilimizdeki tescilli ve tescilsiz 222 adet taşınmaz kültür varlıklarının % 3'ünün rolöve, restorasyon ve restitasyon projelerini hazırlamak	Rolöve Restorasyon ve Restitasyon Projelerinin hazırlanması (Kültür Varlıkları Katkı Payından Karşılacaktır)	İmar ve Kentsel İyileştirme Md.



## FAALİYETLERDEN SORUMLU HARCAMA BİRİMLERİNE İLİŞKİN TABLO

İdare Adı	ÇORUM İL ÖZEL İDARESİ (İnsan Kaynakları ve Eğitim Müdürlüğü)	
PERFORMANS HEDEFİ	FAALİYETLER	SORUMLU BİRİMLER
Personelin % 10'nun idare içi ve dışında eğitim yaptırılması	Hizmet içi eğitimin gerçekleştirilmesi ( Proje yazılımı eğitiminin verilmesi)	İnsan Kaynakları ve Eğitim Müdürlüğü

## D- İDARENİN TOPLAM KAYNAK İHTİYACI

### 2017 YILI PERFORMANS PROGRAMI TOPLAM KAYNAK İHTİYACI

#### YOL VE ULAŞIM HİZMETLERİ MÜDÜRLÜĞÜ

NO	FAALİYET ADI	2017 ÖDENEK TALEBİ
2.1.4.1	1.kat asfalt yapımı ( 437 km )- (2016 Yılından devredecek 15.000.000,00 TL ile 2017 Yılı bütçesi ile: 20.690.000,00 T)	35.090.000,00
2.1.4.3	Kilitli Beton Parke Taşı ( 449 Ünite ) (2016 Yılından devredecek 11.400.000,00 TL ile 2017 Yılı bütçesi ile: 17.410.026,00- TL)	28.810.026,00
2.1.4.6	Sanat yapısı yapımları (menfez, istinat duvarı: 10 adet	1.150.000,00
2.1.4.7	Köprü yapımı ( 4 adet )	610.000,00
2.1.4.8	Trafik ikaz ve işaret levhaları montajı (150 Km)	355.170,00
2.1.4.11	Asfalt bakım ve onarımların (yama) yapımı ( 1.500 km )	2.180.000,00
2.1.4.12	HDPE boru alımı ( 380 mt)	425.000,00
2.1.4.14	Asfalt plent tesisleri ile bakımevlerinin bakım ve onarımlarını yapımı ( Koparan )	130.000,00
2.1.4.1	Osmancık İlçesi Adatepe Mesire Alanı Yol Yapımı (2.8 Km)	200.000,00
	Laçin İlçe Göleti Şelale Yolu Yapımı (2.7 Km)	250.000,00
	Uğurludağ -Aşılaarmut Uğurludağ Belkavak Grup yolunun iyileştirilmesi (3.00 Km)	600.000,00
<b>TOPLAM KAYNAK İHTİYACI</b>		<b>69.800.196,00</b>

#### TARIMSAL HİZMETLER MÜDÜRLÜĞÜ

NO	FAALİYET ADI	2017 ÖDENEK TALEBİ
2.1.3.1	Yağmurlama ve damlama sulama tesisi yapımı ( 9 adet )	2.510.000,00
2.1.3.2	Sulama göleti yapımı ( 5 adet )	1.725.000,00
2.1.3.3	Yer altı suyu tesisi yapımı (2 adet )	555.000,00
2.1.3.4	Sulama havuzu yapımı (17 adet )	970.000,00
2.1.3.5	Sulama tesisi yeni yapım (32 adet )	6.331.000,00
2.1.3.7	Toprak sulama kanallarında makineli bakım ve onarım yapımı ( 6 ay )	125.000,00
2.3.1.2	Tarımsal Üretim Projelerini Desteklemek-Fidan,sera ve örtüaltı mlz alımı ( 10 adet )	200.000,00
	Tarımsal sulama gölet sahaları kamulaştırma giderleri ( 100 Dekar )	300.000,00
<b>TOPLAM KAYNAK İHTİYACI</b>		<b>12.716.000,00</b>

## ÇEVRE KORUMA VE KONTROL MÜDÜRLÜĞÜ

NO	FAALİYET ADI	2017 ÖDENEK TALEBİ
2.2.1.2	Mevcut 5 bölgedeki ağaçlandırma alanlarında kullanılmak üzere kürek,tırmık,kazma, fidan alımı ile ağaçlandırma alanlarının korunmasına yönelik levha, tel örgü,demir,çimento vb alımı	40.000,00
2.2.1.3	Orman ve fidan dikme sevgisini çocuklara katmak amacıyla proje hazırlanması (2 adet)	2.000,00
2.2.1.5	Ünitelerdeki her türlü atık ve artığın toplanması ve depolanması (410 Ünite)	1.650.000,00
	Çöp konteynırı alımı (1400 Adet)	560.000,00
	Çöplerin toplanmasına ilişkin Römork alımı (10 Adet)	135.000,00
	Çöp alanı oluşturulması (20 Alan)	80.000,00
3.4.1.1	Çocuk oyun gurubu (71 adet ) ve Kamelya yapımı (1 adet)	574.000,00
3.4	Merkez İlçe ( Karadona -Koparan-Deniz ) köylerinde ortak halı saha yapımı	200.000,00
	Alaca İlçesi Gazipaşa köyü Çeritler İlköğretim Okulu Halı Saha Yapımı	200.000,00
	İskilip Merkez İlçe Halı Saha Yapımı	230.000,00
	Oğuzlar İlçesi Ağaçcamı Köyü Halı Saha Yapımı	200.000,00
	Ortaköy İlçesi Suyolu Mahallesi Halı Saha Yapımı	200.000,00
	Sungurlu İlçesi Sunguroğlu Mahallesi İmam Hatip Ortaokulu Hal Saha Yapımı	100.000,00
3.6.1	İskilip İlçesi Çukurköy Köyü Taşkın Kanalı Çevre Düzenlemesi	40.000,00
	Ortaköy İlçesi İncesu Kanyonu Yürüyüş Platformu Tamiri ve Güvenlik Kafesi Yapımı	50.000,00
3.3.1	Ortaköy İlçesi Köysel Organik Ürünler ve El Sanatları Çarşısı Yapımı	160.000,00
<b>TOPLAM KAYNAK İHTİYACI</b>		<b>4.421.000,00</b>

## PLAN PROJE YATIRIM VE İNŞAAT MÜDÜRLÜĞÜ

NO	FAALİYET ADI	2017 ÖDENEK TALEBİ
3.2.1.1	İl Genel Meclisi Hizmet Binasının Yapımı	823.000,00
3.1.1.1	İlköğretim yeni derslik yapımı (52 derslik )	12.500.000,00
	Sungurlu Bölükbaşı Özel Eğitim Okulu Sosyal Tesis Yapımı (İhale)	200.000,00
3.1.1.3	Mevcut İlköğretim okullarının büyük onarımlarının yapılması (52 okul)	1.350.000,00
	Mevcut İlköğretim Okullarının Küçük Onarımlarının Yapılması (20 Okul)	850.000,00
3.1.1.9	Mevcut Anaokullarının bakım ve onarımlarının yapılması (2 anaokulu)	300.000,00
3.1.1.12	Okullara çevre düzeni yapılması (5 okul)	150.000,00
3.1.1.5	Kamulaştırma ve hibe yoluyla okul alanları oluşturulması (9.128,00 m2)	2.786.208,00
3.6.1.3	Arama Kurtarma Malzemesi Alımı	150.000,00
3.5.2.1	Bayat İlçesi Çukuröz Köyü Sağlık Evi onarımı (İhale)	150.000,00
3.1.1	Alaca İlçesi Veli Çayırı Piknik Alanı Aydınlatma (İhale)	200.000,00
3.1.1	Bayat İlçesi İleği Köyü Kültürel Tesislerin Çevre Düzenlemesi (İhale)	140.000,00
3.1.1	İskilip İlçesi Gençlik merkezi Onarımı ve Çevre Düzenlemesi (İhale)	170.000,00
<b>TOPLAM KAYNAK İHTİYACI</b>		<b>19.769.208,00</b>

## KÜLTÜR VE SOSYAL İŞLER MÜDÜRLÜĞÜ

NO	FAALİYET ADI	2017 ÖDENEK TALEBİ
3.2.1.1	Basılı yayın alımı (1.000 adet)	30.000,00
3.2.2.1	Öğrencilere yönelik projeler gerçekleştirmek (1 kez )	20.000,00
3.2.2.2	Dezavantajlı gruplara yönelik malzeme alımı (Akülü Sandalye)	100.000,00
	Dezavantajlı gruplara yönelik kaynak aktarımı ( İş kurmak amacıyla yardımda bulunmak)	100.000,00
3.3.2.1	Yurtiçi fuarlarına katılım ( İl Özel İdaresi 2 Kez -Kültür ve Turizm Md :2 Kez)	170.000,00
3.3.2.2	Yurtdışı fuarlarına katılım (2 Kez)	15.000,00
3.3.2.3	Çorum İli tanıtım kitabı hazırlanması (1 adet )	15.000,00
3.3.2.4	Hitit yolu, gastronomi yolu ve çorum mutfağını güzelleme kitabı hazırlanması (1500 adet)	10.000,00
3.3.2.5	Ankara-Samsun karayolu üzerinde Çorum İli tanıtım totemleri yapılması ve mevcutların yenilenmesi (10 adet )	20.000,00
	Açık hava reklam ünitesi kiralama (Ankara-İzmir-Samsun) (1 adet )	20.000,00
3.3.2.6	Çorum İli tanıtım broşürü ve diğer materyallerin hazırlanması (5.000 adet )	125.000,00
3.3.2.8	İlin tanıtımı etkinlikleri için araç kiralama (1 kez )	150.000,00
3.4.1.2	Amatör spor kulüplerine spor malzemesi desteği ( 30 Spor kulübü- 1 kez )	80.000,00
3.4.1.3	İlk, orta ve liselere spor malzemesi desteği (15 adet okul - 1 kez )	20.000,00
	Boğazkale UNESCO 30. Yıl Kültür Tanıtımı (İhale)	350.000,00
3.7.1.1	El ve Zihinsel İşlem becerilerine Yönelik malzeme Alımı (1 kez )	10.000,00
<b>TOPLAM KAYNAK İHTİYACI</b>		<b>1.235.000,00</b>

## SU VE KANAL HİZMETLERİ MÜDÜRLÜĞÜ

NO	FAALİYET ADI	2017 ÖDENEK TALEBİ
2.1.1.4	İçme suyu ünitelerinde yenileme, geliştirme bakım ve onarım çalışmaları, İsale hattı ve şebeke değişimi ile içme suyuna kavuşturulması ve Şendere göleti içme suyu projesi kapsamında 54 ünitenin sağlıklı ve nitelikli içme suyuna kavuşturulması için arıtma tesisi ile 11 adet depo isale ve şebeke hattı yapılması : (27 adet yenileme, bakım ve onarım ile 19 adet isale hattı şebeke değişimi ) - <b>(Bütçesel kaynak 2017 Yılı bütçesi ile 430.000,00 TL İller Bankasından 2.565.000,00 TL Borçlanma yoluyla karşılanacaktır)</b>	2.995.000,00
2.1.1.5	İçme ve kullanma sularının dezenfeksiyonu için klor malzemesi tableti ile otomatik klorlama cihazı alımı (5 ton Klor tableti 75.000,00 TL ile 200 adet klorlama cihazı 500.000,00 TL)	575.000,00
2.1.2.1	Kanalizasyon tesisi bulunmayan köy ve bağlılara yeni kanalizasyon tesisi yapımı (145 Ünite)- <b>(Ödeneğin tamamı İller Bankasından Borçlanma yoluyla karşılanacaktır)</b>	6.130.000,00
<b>TOPLAM KAYNAK İHTİYACI</b>		<b>9.700.000,00</b>

### İMAR VE KENTSEL İYİLEŞTİRME MÜDÜRLÜĞÜ

NO	FAALİYET ADI	2017 ÖDENEK TALEBİ
2.4.3.1	İmar Revizyonlarının Yapımı ( 5 adet )	950.000,00
	Köy Meydanı Çevre Düzenlemesi Proje Hazırlanması (5 adet)	100.000,00
2.4.3.3	İmar Kanunu'nun 18. maddesinin uygulanması (5 adet)	300.000,00
1.3.1.1	Bilgisayarların ve yazılımların teknolojik gelişmeler paralelinde güncellenmesi (Coğrafi Bilgi Sistemi Kurulması % 10 )	500.000,00
	Rolöve, Restorasyon ve Restitasyon Projeleri hazırlamak ( 6 adet ) ( Ödenek İdareimiz tarafından tahsil edilen Kültür Varlıkları Katkı Payından karşılanacaktır)	1.500.000,00
<b>TOPLAM KAYNAK İHTİYACI</b>		<b>3.350.000,00</b>

### DESTEK HİZMETLERİ MÜDÜRLÜĞÜ

NO	FAALİYET ADI	2017 ÖDENEK TALEBİ
1.3.3.1	4 Adet Greyder- 4 Adet Binek Araç- 4 Adet Panelvan ve 4 Adet Pickup Alımı	4.500.000,00
<b>TOPLAM KAYNAK İHTİYACI</b>		<b>4.500.000,00</b>

### İNSAN KAYNAKLARI VE EĞİTİM MÜDÜRLÜĞÜ

NO	FAALİYET ADI	2017 ÖDENEK TALEBİ
1.1.4.3	Hizmet içi eğitimin gerçekleştirilmesi (Proje yazılımları eğitiminin verilmesi) 1 kez	İdare imkanları
<b>İL ÖZEL İDARESİ 2017 YILI PERFORMANS PROGRAMI TOPLAM KAYNAK İHTİYACI</b>		<b>125.491.404,00</b>