



**T.C.  
ÇORUM  
İL ÖZEL İDARESİ**

**2015 YILI  
PERFORMANS PLANI**

## ÜST YÖNETİCİ SUNUŞU

Bilindiği üzere, 5018 sayılı Kamu Mali Yönetimi ve Kontrol Kanunu ile; kalkınma planları ve programlarında yer alan politika ve hedefler doğrultusunda kamu kaynaklarının etkili, ekonomik ve verimli bir şekilde elde edilmesi ve kullanılmasını, hesap verebilirliği ve mali saydamlığı sağlamak üzere, kamu mali yönetiminin yapısını ve işleyişini, kamu bütçelerinin hazırlanmasını, uygulanmasını, tüm mali işlemlerin muhasebeleştirilmesini, raporlanmasını ve mali kontrolünü düzenlemek amaçlanmaktadır.

Belirtilen Kanunun kamu kaynaklarının kullanımı ile ilgili genel esasların düzenlendiği bölümünde; kamu idarelerinin stratejik plan hazırlayarak geleceğe ilişkin misyon ve vizyonlarını oluşturmaları, stratejik amaçlar ve ölçülebilir hedefler saptamaları ve bütçelerini de stratejik planlarında yer alan misyon, vizyon, stratejik amaç ve hedefleri ile uyumlu ve performans esasına dayalı olarak hazırlanması hususu düzenlenmiştir.

5302 sayılı İl Özel İdaresi Kanunu'nda da Valinin, bütçenin hazırlanmasına esas teşkil edecek şekilde stratejik plân ve yıllık performans plânını hazırlayacağı hükmü yer almaktadır.

Kamu İdarelerinde Stratejik Planlamaya İlişkin Usul ve Esaslar Hakkındaki Yönetmeliğin 7. Maddesinin 3. Fıkrasının (ç) bendi gereğince, İl Genel Meclisinin 08.08.2014 tarih ve 196 sayılı kararı ile onaylanan 2015 - 2019 yıllarını kapsayan stratejik planına uygun olarak hazırlanan 2015 yılı performans planının, kaynakların verimli, etkili ve ekonomik kullanılmasında rehber olmasını temenni ediyor, planın yürütülmesine katkı sağlayacak tüm birim yöneticilerine ve çalışanlarına teşekkürlerimi sunuyorum.

**Sabri BAŞKÖY**

**Vali**

# İÇİNDEKİLER

## I. GENEL BİLGİLER

A- YETKİ GÖREV VE SORUMLULUKLAR

B- TEŞKİLAT YAPISI

C- FİZİKSEL KAYNAKLAR

D- İNSAN KAYNAKLARI

E- TEKNOLOJİK KAYNAKLAR

## II. PERFORMANS BİLGİLERİ

A- AMAÇ VE HEDEFLER

B- TEMEL DEĞERLER

C- PERFORMANS HEDEF VE GÖSTERGELER İLE FAALİYETLER

D- İDARENİN TOPLAM KAYNAK İHTİYACI

E- DİĞER HUSUSLAR

## III. EKLER

## A-YETKİ GÖREV VE SORUMLULUKLAR

5302 sayılı İl Özel İdaresi Kanununun 6. maddesinde İl Özel İdaresinin görev ve sorumlulukları şu şekilde düzenlenmiştir:

### **“İl Özel İdaresi mahallî müşterek nitelikte olmak şartıyla;**

a) Gençlik ve spor, sağlık, tarım, sanayi ve ticaret; Belediye sınırları il sınırı olan Büyükşehir Belediyeleri hariç ilin çevre düzeni plânı, bayındırlık ve iskân, toprağın korunması, erozyonun önlenmesi, kültür, sanat, turizm, sosyal hizmet ve yardımlar, yoksullara mikro kredi verilmesi, çocuk yuvaları ve yetiştirme yurtları; ilk ve orta öğretim kurumlarının arsa temini, binalarının yapım, bakım ve onarımı ile diğer ihtiyaçlarının karşılanmasına ilişkin hizmetleri **il sınırları içinde,**

b) İmar, yol, su, kanalizasyon, katı atık, çevre, acil yardım ve kurtarma, orman köylerinin desteklenmesi, ağaçlandırma, park ve bahçe tesisine ilişkin hizmetleri **belediye sınırları dışında** yapmakla görevli ve yetkilidir.

Merkezi idare tarafından yürütülen görev ve hizmetlere ait yatırımlardan ilgili bakanlıkça uygun görülenler, il özel idareleri eliyle de gerçekleştirilebilir. Bu yatırımlara ait ödenekler, ilgili kuruluş tarafından o il özel idaresi bütçesine aktarılır. İl Özel İdaresi bu yatırımların yüzde yirmibeşine kadar olan kısmı için kendi bütçesinden harcama yapabilir. Merkezi idare, ayrıca desteklemek ve geliştirmek istediği hizmetleri proje bazında gerekli kaynaklarını ilgili il özel idaresine aktarmak suretiyle onlarla işbirliği içinde yürütebilir. Bu kaynak ve ödenekler Özel İdare bütçesi ile ilişkilendirilemez ve başka amaçla kullanılamaz. **(Ek cümle: 6/4/2011-6225/1 md.)** Bu fıkra kapsamında belirli bir projenin gerçekleştirilmesi amacıyla il özel idaresine aktarıldığı halde, aktarıldığı mali yılı takip eden yıl sonuna kadar tahsis edildiği proje için kullanılamayacağı anlaşılan ödenekler, ilgili Bakanın onayı ile bu fıkra kapsamında değerlendirilmek ve başka bir projede kullanılmak üzere aynı veya başka bir il özel idaresine veya ilgili mevzuatı çerçevesinde kullanılmak üzere Toplu Konut İdaresine aktarılabilir.

**(Ek fıkra 1/7/2006- 5538/26 )** İl Özel İdaresi bütçesinden, emniyet hizmetlerinin gerektirdiği teçhizat alımıyla ilgili harcamalar yapılabilir.

İl çevre düzeni plânı; valinin koordinasyonunda, Büyükşehirlerde Büyükşehir belediyeleri, diğer illerde il belediyesi ve il özel idaresi ile birlikte yapılır. İl çevre düzeni plânı belediye meclisi ile il genel meclisi tarafından onaylanır.

Hizmetlerin yerine getirilmesinde öncelik sırası, İl Özel İdaresinin malî durumu, hizmetin ivediliği ve verildiği yerin gelişmişlik düzeyi dikkate alınarak belirlenir.

İl Özel İdaresi hizmetleri, vatandaşlara en yakın yerlerde ve en uygun yöntemlerle sunulur. Hizmet sunumunda özür, yaşlı, düşkün ve dar gelirlilerin durumuna uygun yöntemler uygulanır. Hizmetlerin diğer mahallî idareler ve kamu kuruluşları arasında bütünlük ve uyum içinde yürütülmesine yönelik koordinasyon o ilin valisi tarafından sağlanır.

4562 sayılı Organize Sanayi Bölgeleri Kanunu ile Sanayi ve Ticaret Bakanlığına ve organize sanayi bölgelerine tanınan yetki ve sorumluluklar bu Kanun kapsamı dışındadır.”

Anılan Kanunun 7. maddesinde de il özel idaresinin yetki ve imtiyazları şu şekilde düzenlenmiştir:

### **“İl Özel İdaresinin yetkileri ve imtiyazları şunlardır:**

- a) Kanunlarla verilen görev ve hizmetleri yerine getirebilmek için her türlü faaliyette bulunmak, gerçek ve tüzel kişilerin faaliyetleri için kanunlarda belirtilen izin ve ruhsatları vermek ve denetlemek.
- b) Kanunların İl Özel İdaresine verdiği yetki çerçevesinde yönetmelik çıkarmak, emir vermek, yasak koymak ve uygulamak, kanunlarda belirtilen cezaları vermek.
- c) Hizmetlerin yürütülmesi amacıyla, taşınır ve taşınmaz malları almak, satmak, kiralamak veya kiraya vermek, takas etmek, bunlar üzerinde sınırlı aynî hak tesis etmek.
- d) Borç almak ve bağış kabul etmek.
- e) Vergi, resim ve harçlar dışında kalan ve miktarı yirmibeşmilyar Türk Lirasına kadar olan dava konusu uyuşmazlıkların anlaşmayla tasfiyesine karar vermek.
- f) Özel kanunları gereğince il özel idaresine ait vergi, resim ve harçların tarh, tahakkuk ve tahsilini yapmak.
- g) Belediye sınırları dışındaki gayri sihhî müesseseler ile umuma açık istirahat ve eğlence yerlerine ruhsat vermek ve denetlemek.

Ancak, sivil hava ulaşımına açık havaalanları bünyesinde yer alan tüm tesislere işyeri açma ve çalışma ruhsatı dahil her türlü ruhsat, sivil havacılık Genel müdürlüğü tarafından verilir. .Bu konuya ilişkin Havacılık Genel müdürlüğüne hazırlanacak yönetmelik düzenlenir.

İl Özel İdaresi, hizmetleri ile ilgili olarak, halkın görüş ve düşüncelerini belirlemek amacıyla kamuoyu yoklaması ve araştırması yapabilir.

İl Özel İdaresinin mallarına karşı suç işleyenler Devlet malına karşı suç işlemiş sayılır.2886 Sayılı Devlet İhale Kanununun 75’inci maddesi hükümleri İl özel idaresi taşınmazları hakkında da uygulanır.

İl Özel İdaresinin proje karşılığı borçlanma yoluyla elde edilen gelirleri, vergi, resim ve harçları, şartlı bağışlar ve kamu hizmetlerinde fiilen kullanılan malları haczedilemez.”

## **B-TEŞKİLAT YAPISI**

Çorum İl Özel İdaresi , norm kadro ilke ve esaslara uygun olarak , İl Genel Meclisininin 06.10.2006 tarih ve 285 sayılı kararı ve 08.02.2008 tarih ve 67 sayılı kararı, 08.07.2010 tarih ve 242 sayılı karar, 02.11.2010 tarih ve 312 sayılı karar ile Örgütsel Teşkilat Şemasında gösterildiği gibi, 1 adet Genel Sekreter, 2 Adet Genel Sekreter Yardımcısı, 11 Adet Müdür, 1 adet Hukuk Müşaviri ve 8 İlçe Özel İdare Müdürleri ile çalışmalarını yürütmektedir.

## ÇORUM İL ÖZEL İDARESİ TEŞKİLAT YAPISI

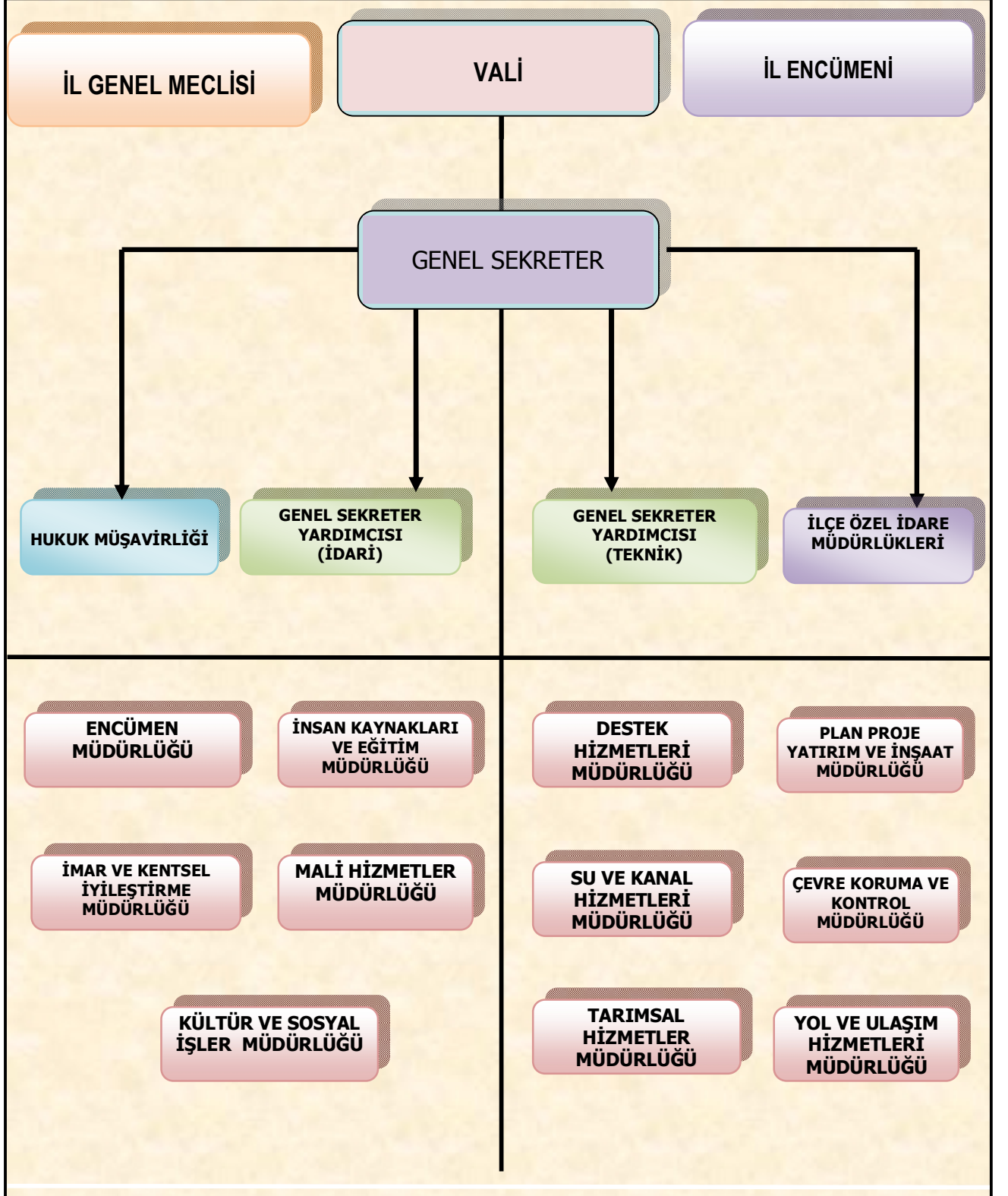

## C-FİZİKSEL KAYNAKLAR

Çorum İl Özel İdaresi Yerleşkesi, Mimar Sinan Mahallesi'nde bulunan 47.600,80 m<sup>2</sup> hizmet binası ve Yavruturna Mahallesinde bulunan 1.829,62 m<sup>2</sup> İl Genel Meclisi hizmet binası olmak üzere iki yerleşkede konumlanmıştır. Ayrıca, sapa köyde bulunan 19.100,00 m<sup>2</sup> Koparan Asfalt Şantiyesine sahiptir. Çorum İl Özel İdaresi taşınmazlarının dağılımını aşağıda gösterilmiştir.

İlçesi	Adı	Mülkiyet Durumuna Göre Taşınmazın Alanı (m <sup>2</sup> )			Toplam (m <sup>2</sup> )	Açıklama
		İl Özel İdaresi (m <sup>2</sup> )	Maliye Hazinesi (m <sup>2</sup> )	Diğer (m <sup>2</sup> )		
Merkez	Vali Konağı	4700,00	0	0	4700,00	Vali Konağı Bahçesi ve Müştemilatı.
Merkez	Arsa	1.896,31	0	0	1.896,31	Binevler 6 daireli Lojman
Merkez	Arsa	1829,62	0	0	1829,62	İl Genel Meclis Binası
Merkez	Arsa	128,82	0	22,18	151,00	Yavruturna Mahallesi Sağlık Müdürlüğü Arkası Hisseli Arsa
Merkez	Arsa	2.406,79	0	0	2.406,79	Yavruturna Mahallesi İl Genel Meclis Binası Arkası Otopark (Belediyeden trampa)
Merkez	Arsa	19.121,10	0	0	19.121,10	Binevler Ayarık Mevkii (Belediyeden trampa)
Merkez	Arsa	25.279,00	0	0	25.279,00	İdare Hizmet Binası
Merkez	Tarla	6.911,00	0	0	6.911,00	İdare Hizmet Binası
Merkez	Tarla	4.603,25	0	0	4.603,25	İdare (Şantiye)
Merkez	Tarla	10.807,55	0	0	10.807,55	İdare (Garaj)
Merkez	Tarla	7.100,00	0	0	7.100,00	Sapa köy Asfalt Şantiyesi
Merkez	Tarla	12.000,00	0	0	12.000,00	Sapa köy Asfalt Şantiyesi
Merkez	Arsa	3.617,00	0	0	3.617,00	200 kişilik Vali Mustafa Yıldırım Kız Öğrenci Yurdu (Buhara evler Mahallesi)
Merkez	Okul Arsası	11.900,00	0	0	11.900,00	Vilayet Hizmet Birliği Yurdu (Ulukavak Mahallesi)
Merkez	Sağlık Ocağı Arsası	1.716,00	0	0	1.716,00	Mimar Sinan Mahallesi Sağlık Ocağı Binası
Merkez	Kütüphane	913,22	0	0	913,22	Çorum İl Halk Kütüphanesi (Bahçelievler Mahallesi)
Merkez	Bahçeli Kargir İlkokul	1419,58	0	0	1419,58	Eski İstiklal İlkokulu (Kültür Bakanlığı Yazma Eserler Müzesi Olarak Tahsisli)

İlçesi	Adı	Mülkiyet Durumuna Göre Taşınmazın Alanı (m <sup>2</sup> )			Toplam (m <sup>2</sup> )	Açıklama
		İl Özel İdaresi (m <sup>2</sup> )	Maliye Hazinesi (m <sup>2</sup> )	Diğer (m <sup>2</sup> )		
Ankara	Arsa	555,00	0	0	555,00	Ankara İli Çankaya İlçesi 160 Kişilik Kız Öğrenci Yurdu (Kredi Yurtlar Kurumuna tahsisli)
Merkez	Arsa	1.470,00	0	0	1.470,00	Milli Eğitim Müdürlüğü Rehberlik Araştırma Merkezi (Gülabbey Mahallesi)
Merkez	Bahçeli Kargir Öğretmen Evi	819,37	0	0	819,37	Çorum Merkez Öğretmen Evi (Bahçelievler Mahallesi)
Merkez	Bir Katlı Kargir Bina ve Kayak Pist Alanı	14.999,93	0	0	14.999,93	Çalyayla Köyü (İl Encümeninin 21/06/1990 Tarih ve 411 S. Kararı Gereği 49 Yıllığına Gençlik Spor Müdürlüğüne Kullanım Hakkı tahsisli)
Merkez	Kayak Tesisleri Pist Alanı	6.239,90	0	0	6.239,90	Çalyayla Köyü (İl Encümeninin 21/06/1990 Tarih ve 411 S. Kararı Gereği 49 Yıllığına Gençlik Spor Müdürlüğüne Kullanım Hakkı tahsisli)
Merkez	Kayak Tesisleri Pist Alanı	2.560,00	0	0	2.560,00	Çalyayla Köyü (İl Encümeninin 21/06/1990 Tarih ve 411 S. Kararı Gereği 49 Yıllığına Gençlik Spor Müdürlüğüne Kullanım Hakkı tahsisli)
Merkez	Kayak Tesisleri Pist Alanı	7.968,06	0	0	7.968,06	Çalyayla Köyü (İl Encümeni nin 21/06/1990 Tarih ve 411 S. Kararı Gereği 49 Yıllığına Gençlik Spor Müdürlüğüne Kullanım Hakkı tahsisli)
Merkez	Kayak Tesisleri Pist Alanı	7.464,14	0	0	7.464,14	Çalyayla Köyü (İl Encümeni'nin 21/06/1990 Tarih ve 411 S. Kararı Gereği 49 Yıllığına Gençlik Spor Müdürlüğüne Kullanım Hakkı tahsisli)
Merkez	Kayak Tesisleri Pist Alanı	8.336,19	0	0	8.336,19	Çalyayla Köyü (İl Encümeni'nin 21/06/1990 Tarih ve 411 S. Kararı Gereği 49 Yıllığına Gençlik Spor Müdürlüğüne Kullanım Hakkı tahsisli)



İlçesi	Adı	Mülkiyet Durumuna Göre Taşınmazın Alanı (m <sup>2</sup> )			Toplam (m <sup>2</sup> )	Açıklama
		İl Özel İdaresi (m <sup>2</sup> )	Maliye Hazinesi (m <sup>2</sup> )	Diğer (m <sup>2</sup> )		
Merkez	Arsa	674.411,14	0	0	674.411,14	Katı atık Değerlendirme Tesis alanı (Celil Kırı Kürt Pınarı Mevkii)
Merkez	Tarla+Bağ ve Bahçe Vasıflı	114.358,43	0	0	114.358,43	Şendere İçme suyu gölet alanına ait 38 Adet Parsel
Merkez	Tarla	62,00	0	0	62,00	Çorum Organize Sanayi Bölgesi
Merkez	Tarla	891,31	0	0	891,31	Hamdi Köy (Yol Trafik Kontrol Noktası)
Merkez	Tarla	1.703,90	0	0	1.703,90	Hamdi Köy (Yol Trafik Kontrol Noktası)
Merkez	Bahçeli Ev ve Müştemilatı	0	0	2.304,00	2.304,00	Merkez Bayat Köyü İsmet Eker Konağı (99 Yılığına İl Özel İdaresi adına tahsisli)
Merkez	Fidanlık	11.160,00	0	0	11.160,00	Samsun Yolu Sıklık Mevkii
Merkez	Fidanlık	15.256,00	0	0	15.256,00	Samsun Yolu Sıklık Mevkii
Merkez	Havaalanı Arsası+ Tarla	532.755,35	0	0	532.755,35	41 Adet Parsel
Alaca	Kaymakamlık Lojmanı	915,14	0	0	915,14	3 Katlı Karkas Bina
Alaca	Arsa	1.355,78	0	0	1.355,78	3 Katlı Karkas Kaymakamlık Lojmanı
Alaca	Arsa	457,74	0	0	457,74	3 Katlı Karkas Kaymakamlık Lojmanı
Alaca	Arsa	3.047,10	0	0	3.047,10	Milli Eğitim Müdürlüğü 150 Yataklı Kız Öğrenci Yurdu Binası
Alaca	Arsa	395,86	0	0	395,86	Köylere Hizmet Götürme Birliği tarafından Özel İdareye hibe
Alaca	Tarla+Bağ+ Bahçe	280.093,00	0	0	280.093,00	Gölet Alanı

İlçesi	Adı	Mülkiyet Durumuna Göre Taşınmazın Alanı (m <sup>2</sup> )			Toplam (m <sup>2</sup> )	Açıklama
		İl Özel İdaresi (m <sup>2</sup> )	Maliye Hazinesi (m <sup>2</sup> )	Diğer (m <sup>2</sup> )		
Bayat	Kaymakamlık Lojmanı ve Bahçesi	316,00	0	0	316,00	1 Katlı Karkas Bina
Bayat	Mesken	82,00	0	0	82,00	1. Kat 3 No'lu Memur Lojman Dairesi
Bayat	Mesken	82,00	0	0	82,00	3. Kat 7 No'lu Memur Lojman Dairesi
Bayat	Tarla	50.000,00	0	0	50.000,00	Tarla
Bayat	Arsa	11.934,35	0	0	11.934,35	Belediyeden Trampa
Bayat	Arsa	333,00	0	108.786,70	109.119,70	Belediyeden Trampa
Boğazkale	Belediye Binası	4.584,00	0	0	4.584,00	Boğazkale Kaymakamlık Hizmet Binası ve Kaymakamlık Lojmanı
Boğazkale	Arsa	1.761,42	0	0	1.761,42	20 Daireli Memur Lojman Binası
Boğazkale	Tarla	9.950,00	0	0	9.950,00	Korunması Gerekli Taşınmaz Kültür Varlığı
Dodurga	Arsa	1.500,29	0	0	1.500,29	1 Katlı Karkas Kaymakamlık Lojmanı ve Bahçesi+Araba Garajı
Dodurga	Tarla	1.831,33	0	0	1.831,33	Göl Alanı İçin Kamulaştırma
Dodurga	Tarla	2.152,44	0	0	2.152,44	Göl Alanı İçin Kamulaştırma
İskilip	Özel İdare Hizmet Binası	809,27	0	0	809,27	18 Adet İşyeri
İskilip	Bahçe	778,27	0	0	778,27	Bahçe
İskilip	Arsa	45,84	0	39.355,78	39.401,62	Mülga Köy Hizmetleri Genel Müdürlüğünden devir
İskilip	Arsa	275,99	0	917,52	1.193,51	Mülga Köy Hizmetleri Genel Müdürlüğünden devir
Kargı	Arsa	502,42	0	0	502,42	Kaymakamlık Lojmanı Bahçesi

İlçesi	Adı	Mülkiyet Durumuna Göre Taşınmazın Alanı (m <sup>2</sup> )			Toplam (m <sup>2</sup> )	Açıklama
		İl Özel İdaresi (m <sup>2</sup> )	Maliye Hazinesi (m <sup>2</sup> )	Diğer (m <sup>2</sup> )		
Laçın	Arsa	1.729,51	0	0	1.729,51	Laçın İlçesi Kaymakamlık Hizmet Binası ve 2 adet Memur Lojmanı
Laçın	Arsa	1.226,70	0	0	1.226,70	Laçın Kaymakamlık Lojmanı
Laçın	Anıt Arsası	544,61	0	0	544,61	Anıt Arsası
Mecitözü	Arsa	1.000,00	0	0	1.000,00	Kaymakamlık Lojmanı
Mecitözü	Arsa	9,00	0	0	9,00	Kaymakam Lojmanı Bekçi Kulübesi
Mecitözü	Bahçeli Kargir 3 Katlı Kütüphane	370,00	0	0	370,00	Kütüphane Binası (Kültür ve Turizm Müdürlüğüne tahsisli)
Mecitözü	2 Katlı Ahşap Ev	117,00	0	0	117,00	Milli Eğitim Müdürlüğüne tahsisli
Mecitözü	2 Katlı Kargir Ev	400,00	0	0	400,00	Yeşilova Köyü
Mecitözü	Hamam Ve Müştemilatı	56.264,00	0	0	56.264,00	Beke Hamamı ve Müştemilatı
Mecitözü	Tarla	20.750,00	0	0	20.750,00	Boğazkaya Hamurkesen Mevkii
Mecitözü	Tarla	5.500,00	0	0	5.500,00	Boğazkaya Hamurkesen Mevkii
Mecitözü	Göl Alanı	1.188.472,99	0	0	1.188.472,99	Kozören, Figani, Köprübaşı, Söğütyolu, Devletolan Gölet yerleri
Oğuzlar	Özel İdare Hizmet Binası	1.599,23	0	0	1.599,23	6 adet dükkan 1 adet Kaymakam Lojmanı 2 adet Memur Lojmanı
Ortaköy	2 Katlı Kâgir Bina	386,00	0	0	386,00	Ortaköy İlçesi Kaymakamlık Lojmanı
Ortaköy	Ahşap Ev	150,00	0	0	150,00	İlçe Emniyet Müdürlüğü Kullanımında
Ortaköy	Bağ	891,00	0	0	891,00	Bağ
Ortaköy	Sulama Göleti	101.400,00	0	0	101.400,00	Kızılhamza Köyü
Ortaköy	Tarla	1.533,00	0	0	1.533,00	Kızılhamza Köyü
Ortaköy	Tarla	3.000,00	0	0	3.000,00	Fındıklı Köyü Daniş Göleti

İlçesi	Adı	Mülkiyet Durumuna Göre Taşınmazın Alanı (m <sup>2</sup> )			Toplam (m <sup>2</sup> )	Açıklama
		İl Özel İdaresi (m <sup>2</sup> )	Maliye Hazinesi (m <sup>2</sup> )	Diğer (m <sup>2</sup> )		
Osmancık	Bahçeli Kargir Kaymakam Evi	581,12	0	0	581,12	Kaymakamlık Lojmanı
Osmancık	Tarla	9.558,00	0	0	9.558,00	Mülga Köy Hizmetleri. Genel Müdürlüğünden devir (Bakımevi)
Sungurlu	İlçe Özel İdare İşhanı Binası	1.450,66	0	0	1.450,66	38 Adet İşyeri ve Büro
Sungurlu	Ham Toprak	14.400,00	0	0	14.400,00	Ham Toprak
Sungurlu	Ham Toprak	68.000,00	0	0	68.000,00	Ham Toprak
Sungurlu	Ham Toprak	5.000,00	0	0	5.000,00	Ham Toprak
Sungurlu	Yol	251,73	0	0	251,73	Yol
Uğurludağ	İlçe Özel İdare Hizmet Binası	596,84	0	0	596,84	8 Adet Lojman 4 Adet İşyeri
Uğurludağ	Arsa	3.368,01	0	0	3.368,01	Kaymakamlık Lojmanı
Uğurludağ	Arsa	10,71	0	0	10,71	Kaymakamlık Lojmanı
Uğurludağ	Arsa	49,52	0	0	49,52	Kaymakamlık Lojmanı

**ÇORUM İL ÖZEL İRDARESİNE TAHSİSLİ TAŞINMAZLARIN DAĞITIM TABLOSU**

İlçesi	Adı	Mülkiyet Durumuna Göre Taşınmazın Alanı (m <sup>2</sup> )			Toplam (m <sup>2</sup> )	Açıklama
		İl Özel İdaresi (m <sup>2</sup> )	Maliye Hazinesi (m <sup>2</sup> )	Diğer (m <sup>2</sup> )		
Merkez	Havaalanı Arsa Ham toprak	0	136.359,79	0	136.359,79	Hazineden Tahsis ( 4 Adet Parsel)
Merkez	Tarla	0	110.000,00	0	110.000,00	Sarayköy Büz Şantiyesi Maliyeden Tahsisli
Alaca	İki Katlı Kâgir Bina ve Tarla	0	9.945,64	0	9.945,64	Alaca İlçesi Bakım Evi Hazineden Tahsis (Alaca İlçesi Bakımevi)
İskilip	Kâgir Bina Arsası	0	2.358,37	0	2.358,37	Kaymakamlık Lojmanı
İskilip	Arsa	0	35.504,00	0	35.504,00	Bakımevi
Sungurlu	Arsa	0	63.000,00	0	63.000,00	Bakımevi
Sungurlu	Kaymakamlık Lojmanı ve Arsası	0	3.500,00	0	3.500,00	Kaymakamlık Lojmanı
Kargı	Arsa	0	571,85	0	571,85	Kaymakamlık Lojmanı
Kargı	Arsa	0	0	13.446,00	13.446,00	Bakımevi (Kargı Belediyesinden tahsisi)

İL ÖZEL İDARESİ MAKİNA PARK DURUMU		
SIRA NO	MAKİNEİNİN CİNSİ	ADEDİ
1	Binek Otomobil	11
2	Station Otomobil	5
3	Arazi Taşıtı (Jeep)	1
4	Çift Şoför Mahalli Pikap	2
5	Kamyonet (Pikap)	20
6	Minibüs	9
7	Kurtarıcı	1
8	Kamyon	46
9	Çekici	4
10	Otobüs	3
11	Akaryakıt Tankeri	1
12	Arazöz	4
13	Greyder	27
14	Dozer	5
15	Paletli Yükleyici	2
16	Lastik Tekerlekli Yükleyici	6
17	Paletli Ekskavatör	3
18	Lastik Tekerlekli Ekskavatör	2
19	Traktör	1
20	Kanal Kazıcı	9
21	Asfalt Yapım Distribütörü	5
22	Kar Makinesi	1
23	Vibrasyonlu Silindir	7
24	Lastik Tekerlekli Kombine Silindir	3
25	Seyyar Kaynak Aracı	1
26	Seyyar Yağlama Aracı	1
<b>TOPLAM</b>		<b>179</b>
SIRA NO	EKİPMANIN CİNSİ	ADEDİ
1	Çekilir Tip Akaryakıt Treyleri(EFE)	1
2	Kompresör	1
3	Kaya Delme Makinesi	1
4	Açık Saç Kasalı Yarı Römork	1
5	Asfalt Roleytank Treyler	1
6	Asfalt Süpürgesi	2
7	Semi Treyler	4
8	Elle Kullanma Yama Silindiri	2
9	Silindir Taşıyıcı	2
10	Seyyar Yağlama Makinesi	1
11	Kaynak Makinesi	1
12	Jeneratör	7
13	Motopomp	2
14	Seyyar Mıdır Eleme Makine	1
15	Basınçlı Yıkama	1
16	Betoniyer	1
17	Lift	1
18	Çim Biçme Makinesi	2
19	Yataklı Kamp Treyler	5
20	Yemekli Kamp Treyler	3
21	Yataklı Yemekli Kamp Treyler	6
22	Seyyar Depo Kamp Treyler	1
23	Karavan	1
24	Çekilir Tip Su Tankı	4
25	Çekilir Tip Akaryakıt Tankı	10
<b>TOPLAM</b>		<b>62</b>
<b>GENEL TOPLAM</b>		<b>241</b>

İL ÖZEL İDARESİNE AİT ARAÇLARIN DAĞILIM LİSTESİ				
CİNSİ	MAKİNEİNİN		MİKTAR	
	MARKASI	MODELİ	ADET	TOPLAM
Binek Otomobil	Ford	Mondeo	1	11
	Toyota	Corolla	2	
	Tofaş	Doğan SL	1	
	Renault	Reno-9	1	
	Renault	Autten-Tigve 1,6 Sedan	1	
	Renault	Megan Sedan	1	
	Renault	Laguna RXE	1	
	Renault	Europa 19	1	
	Renault	Megane II	1	
	Audi	A62.4 Multitro	1	
Station Otomobil	Renault	12 Stw	3	5
	Tofaş	Kartal Slx	2	
Arazi Taşıtı (Jeep)	Hyundai	Tucson 2,0 crdı	1	1
Pikap	Toyota	D-Hiluk4x2	2	2
Kamyonet (Pikap)	Isuzu	Tfs54h20	6	20
	Landrover	110.111.A	1	
	Toyota	D-Hiluk4x2	3	
	Toyota	D-Hiluxd/cab adv.4x4	1	
	Ford	Ranger4x2	1	
	Fiat	Doblo	4	
	Ford Transit	350 M 4X2	2	
	Toyota	Hilux Cab.Adv.	2	
Minibüs	Volkswagen (Caravella)	2,5 TDİ	1	9
	Ford	Transit 430-ED	1	
	Ford	350L	7	
Kurtarıcı	Fargo	Pd600As	1	1
Kamyon	Mercedes	3031 K	6	46
	Mercedes	Axor 3029K 6X4	12	
	Mercedes	Axor 2529k 6x2	1	
	Man	18.220 Fax	2	
	Fatih	220.26/Sht	15	
	Fatih	170.25	1	
	Bmc	Fatih280-26Sdt	3	
	Bmc Damtrak)	Pro827Cdx	5	
Fatih	220.26/Sht	1		
Seyyar Kaynak Aracı	Mercedes	Atego 1518c 4X2 3560	1	1
Seyyar Yağlama Aracı	Mercedes	Atego 1518 c 4X2	1	1
Çekici	Man	26.321.Dfs	1	4
	Man	33.428 DFT	1	
	Bmc	Pro827 4x2	1	
	Man	TGS 33,480 6X4	1	
Otobüs	Isuzu	Q-BUS 31	1	3
	Isuzu	Novocit S 801	1	
	Iveco	50.Mn/24.7	1	
Akaryakıt Tankeri	Isuzu	NQR 3D 6X2	1	1
Arazöz	Fatih	220.26/Sht	3	4
	Fatih	280 (6X2)	1	

İL ÖZEL İDARESİNE AİT ARAÇLARIN DAĞILIM LİSTESİ				
MAKİNENİN			MİKTAR	
CİNSİ	MARKASI	MODELİ	ADET	TOPLAM
Greyder	Champion	720 Avhp	2	27
	Komatsu	Gd655A5	10	
	Komatsu	Gd555-5	2	
	Komatsu	Gd555-6	1	
	Komatsu	Gd555-7	1	
	Komatsu	Gd555-8	1	
	Mitsubishi	Mg530	8	
	Caterpillar	140H	1	
	Caterpillar	120H	1	
Dozer	Caterpillar	D7G	5	5
Paletli Yükleyici	Fiat Allis	F110C	2	2
Lastik Tekerlekli Yükleyici	Pi	1061	1	6
	Komatsu	Wa320-3	4	
	Kawasaki	70Zv-2	1	
Paletli Ekskavatör	Hitachi	Zx210	1	3
	Hitachi	Zx350 Lch	1	
	Hitachi	Zx250 Lch	1	
Lastik Tekerlekli Ekskavatör	Samsung	Se210w-2A	1	2
	Hitachi	Zx190w-3	1	
Traktör	Ford	6610	1	1
Kanal Kazıcı	Jcb	3Cxsm	4	9
	Jcb	4x4	3	
	Caterpillar	432E	1	
	Caterpillar	434E	1	
Asfalt Yapım Distribütörü	Fatih	220.26/Sht	4	5
	Fatih (BMC)	280 (6X2)	1	
Kar Makinesi	Schmidt Supra	4000	1	1
Vibrasyonlu Silindir	Hamm	OR10	2	7
	Hamm	2420D	1	
	Komatsu	Jv-100	1	
	Dynapac	Ca.251	1	
	Bomag	Bw213d-4	2	
Lastik Tek. Kombine Silindir	Bomag	Bw120Ac-4	3	3
EKİPMANIN			MİKTARI	
Çekilir Tip Akaryakıt Treyleri	Efe	5600-38	1	1
Kompresör	Atla Copco	Xa125 Dd	1	1
Kaya Delme Makinesi	Frukawa	Hcr 9-Eds	1	1
Açık Saç Kasalı Yarı Römork	Efe	5600-38	1	1
Asfalt Roleytank Treylere	Özdemirsan	Nprözakyr	1	1
Asfalt Süpürgesi	Maks	R404e	1	2
	Anfima	Hidrolikli	1	
Semi Treylere	Boronkay	Bt300	1	4
	Freahuf	Ifc65	1	
	Lowbet	GLU2	1	
	Nur-Ak	Low-bed	1	
Elle Kullanma Yama Silindiri			2	2
Silindir Taşıyıcı	Bomag	Bw 120 AC-4	2	2
Seyyar Yağlama Makinesi	Pates		1	1
Kaynak Makinesi	Miller	BI500dk	1	1
Karavan	Erba	530 Td Tek Dindil	1	1
Lift	Şenmak	1 KL-3500 S	1	1



<b>İL ÖZEL İDARESİNE AİT ARAÇLARIN DAĞILIM LİSTESİ</b>				
<b>EKİPMANIN</b>			<b>MİKTAR</b>	
<b>CİNSİ</b>	<b>MARKASI</b>	<b>MODELİ</b>	<b>ADET</b>	<b>TOPLAM</b>
Jeneratör	Morrison (Römorklu)	İ-E(711) 40 kwk	1	7
	Bursh-Perkins	Pnd.40/3,8 7,5 kwk	1	
	Genpower	154 kwk	1	
	Honda	1,3 kwk	1	
	Genpower	Gbs150 te 5,5 kwk	1	
	Aksa	250 KWA 6CTAA8.3G2	1	
	Aksa		1	
Motopomp	Honda	Whis	2	2
Seyyar Mıdır Eleme Makinesi	Beyer	Me650v/2X1	1	1
Basınçlı Yıkama			1	1
Beton Karma Makinesi	Betoniyer		1	1
Çim Biçme Makinesi	Honda		2	2
Yataklı Kamp Treyler	K.H. İmalatı		5	5
Yemekli Kamp Treyler	K.H. İmalatı		3	3
Yataklı Yemekli Kamp Treyler	Mke		2	6
	Teksan		2	
	Treysan		2	
Seyyar Depo Kamp Treyler	K.H. İmalatı		1	1
Çekilir Tip Su Tankı	Y. Yapı	M13	4	4
Çekilir Tip Akaryakıt Tankı	Y. Yapı	M13	10	10
<b>GENEL TOPLAM</b>				<b>241</b>

<b>İL ÖZEL İDARESİ ARAÇLARININ YAŞ DAĞILIMINI GÖSTERİR LİSTEDİR</b>						
<b>ARACIN</b>	<b>ARAÇLARIN YAŞ DURUMU</b>					<b>ADET</b>
<b>MAKİNEİNİN CİNSİ</b>	<b>(0-5)</b>	<b>(6-10)</b>	<b>(11-15)</b>	<b>(16-20)</b>	<b>(21- +)</b>	
BİNEK OTOMOBİL	1	3	2		5	11
STATION OTOMOBİL				1	4	5
ARAZİ TAŞITI (JEEP)	1					1
PİKAP			2			2
KAMYONET (PİKAP)	9		10	1		20
MİNİBÜS	1	6	2			9
KAMYON	13	8	8	16	1	46
YAĞLAMA ARACI	1					1
SEYYAR KAYNAK ARACI	1					1
KURTARICI					1	1
ÇEKİCİ	1	1	1		1	4
OTOBÜS	2			1		3
AKARYAKIT TANKERİ	1					1
ARAZÖZ		1		2	1	4
GREYDER	5	2	8	2	10	27
DOZER			2		3	5
PALETLİ YÜKLEYİCİ					2	2
LASTİK TEKERLEKLİ YÜKLEYİCİ		1	4	1		6
PALETLİ EKSKAVATÖR	2	1				3
LASTİK TEKERLEKLİ EKSKAVATÖR		1	1			2
TRAKTÖR					1	1
KANAL KAZICI	4	2		1	2	9
ASFALT YAPIM DİSTRİBÜTÖRÜ		2		1	2	5
KAR MAKİNESİ			1			1
VİBRASYONLU SİLİNDİR	2		1	3	1	7
LASTİK TEKERLİ KOMBİNE SİLİNDİR	3					3
<b>EKİPMANLARIN YAŞ DURUMU</b>						
ÇEKİLİR TİP AKARYAKIT TREYLERİ				1		1
KOMPRESÖR					1	1
HİDROLİKLİ KAYA DELME MAKİNESİ			1			1
AÇIK SAÇ KASALI YARI RÖMORK			1			1
ASFALT ROLEY TANK TREYLERİ		1				1
ASFALT SÜPÜRGESİ	1				1	2
SEMİ TREYLER	1		1		2	4
ELLE KULLANMA YAMA SİLİNDİRİ		2				2
SİLİNDİR TAŞIYICI	2					2
SEYYAR YAĞLAMA MAKİNESİ					1	1
SEYYAR KAYNAK MAKİNESİ					1	1
JENERATÖR	1	4			2	7
MOTOPOMP	2					2
LİFT	1					1
KARAVAN	1					1
SEYYAR MICİR ELEME MAKİNESİ			1			1
BASINÇLI YIKAMA					1	1
BETON KARMA MAKİNESİ					1	1
ÇİM BİÇME MAKİNESİ			2			2
YATAKLI KAMP TREYLER			3	1	1	5
YEMEKLİ KAMP TREYLER			2	1		3
YATAKLI YEMEKLİ KAMP TREYLER					6	6
SEYYAR DEPO KAMP TREYLER			1			1
ÇEKİLİR TİP SU TANKI			4			4
ÇEKİLİR TİP AKARYAKIT TANKI					10	10
<b>TOPLAM</b>						<b>241</b>

## **KURUMLARA TAHSİS EDİLEN ARAÇLARIN LİSTESİ**

<b>ARACIN CİNSİ</b>	<b>ADETİ</b>	<b>TAHSİS EDİLDİĞİ YER</b>
<b>RENAULT- SEDAN FLUANCE PRIVILEGE 1,6 16V BİNEK ARACI</b>	1	Bayat Kaymakamlığı
<b>RENAULT- SEDAN FLUANCE PRIVILEGE 1,6 16V BİNEK ARACI</b>	1	Oğuzlar Kaymakamlığı
<b>DACIA SANDERO AMBIANCE 1.4 BİNEK ARACI</b>	1	Aile ve Sosyal Politikalar Müd.
<b>FATİH DAMPERLİ KAMYON (Organik Gübre Dağıtım Tankı)</b>	1	Tarım İl Müdürlüğü
<b>VOLKSWAGEN - CARAVELLA AMBULANS</b>	1	İl Sağlık Müdürlüğü
<b>TOPLAM: 5</b>		

## **D-İNSAN KAYNAKLARI**

İdareimiz Merkez ve İlçe Özel İdare Müdürlüklerinde 140 adet personel memur statüsünde, 249 personel 4857 sayılı İş Kanun'una tabi daimi işçi statüsünde, hizmet vermektedir. Çalışanlardan memur olarak görev yapanlar 657 sayılı Devlet Memurları Kanun'u, 5434 sayılı Emekli Sandığı Kanun'u ve 5510 sayılı Sosyal Sigortalar ve Genel Sağlık Sigortası Kanun'una, işçi statüsünde olanlar ise 4857 Sayılı İş Kanununa ve 506 Sayılı Sosyal Sigortalar Kanun'una tabidirler.

İdareimiz kadrolarında görev yapan 657 sayılı Kanun'a tabi personeller ile 4857 sayılı İş Kanun'una tabi personellerin merkez ve ilçelere göre dağılımı aşağıda belirtilmiştir:

### **Merkezde;**

G.İ.H.	: 59
T.H.S.	: 65
A.H.S.	: 2
S.H.S.	: -
Y.H.S.	: 3

olmak üzere toplam **129 Memur** personel çalışmaktadır.

### **İlçe Teşkilatlarında ise;**

G.İ.H.	: 11
Y.H.S.	: -
T.H.S.	: -

olmak üzere toplam **11 Memur** personel çalışmaktadır.

### **Aynı şekilde İl Özel İdareimizde;**

Kadrolu İşçiler : 249 kadrolu işçi çalışmaktadır.

4857 sayılı İş Kanun'u gereği İdareimiz bünyesinde 9 özürlü personel, 5 eski hükümlü ve 4 terör mağduru personel istihdam edilmektedir.

13 ilçemizden 8 ilçede İlçe Özel İdare Müdürü bulunmaktadır.

Öte yandan, 10 Haziran 2007 tarih ve 26548 sayılı Resmi Gazetede "İl Özel İdareleri Norm Kadro İlke ve Standartlarına Dair Yönetmelik" yayımlanmış olup, bu esaslara ekli (EK-2) Nolu cetvelde İl Özel İdareimizin de yer aldığı (B-5) grubu için;

1 Genel Sekreter,  
2 Genel Sekreter Yardımcısı,  
1 Hukuk Müşaviri,  
3 Avukat,  
11 Müdür,  
2 Müdür Yardımcısı  
13 İlçe Özel İdare Müdürü  
5 Uzman,  
26 Şef,  
2 Mali Hizmetler Uzmanı,  
1 Mali Hizmetler Uzman Yardımcısı,  
1 Sivil Savunma Uzmanı  
1 Eğitim Uzmanı  
48 İdari Personel,  
65 Teknik Personel,  
8 Sağlık Personeli,  
9 Yardımcı Hizmet Sınıf Kadrosu olmak üzere **199** Memur Kadrosu bulunmaktadır.

<b>İLİMİZ ÖZEL İDARESİ MERKEZ VE İLÇE TEŞKİLATLARINDA 657 SAYILI KANUN KAPSAMINDA GÖREV YAPAN PERSONELELE İLİŞKİN LİSTEDİR</b>			
<b>SINIFI</b>	<b>MEVCUT KADRO</b>	<b>DOLU KADRO</b>	<b>BOŞ KADRO</b>
<b>GİH</b>	<b>114</b>	<b>70</b>	<b>44</b>
<b>THS</b>	<b>65</b>	<b>65</b>	<b>-</b>
<b>AHS</b>	<b>3</b>	<b>2</b>	<b>1</b>
<b>SHS</b>	<b>8</b>	<b>-</b>	<b>8</b>
<b>YHS</b>	<b>9</b>	<b>3</b>	<b>6</b>
<b>TOPLAM</b>	<b>199</b>	<b>140</b>	<b>59</b>

## E-TEKNOLOJİK KAYNAKLAR

### Bilgi İşlem

#### Yazılımlar

Bilgisayar yazılımlarının Kültür Bakanlığı tarafından Fikir ve Sanat Eserlerinin telif hakkı koruması kapsamına alınması nedeniyle, kanunları uygulamak ve korumakla yükümlü olan İlimiz Özel İdaresi kanalıyla İdaremiz ve Valilik hizmetlerinde kullanılan bilgisayarlar için işletim sistemi ve 180 adet Microsoft Office programı alınarak bilgisayar yazılımları lisanslı hale getirilmiştir.

Ayrıca bilgisayara üzerinden suç işlenmesine ve yasal olmayan internet sitelerinin girişlerini engellemek üzere ağ filtre cihazı alınarak güvenli internet erişimi sağlanmıştır. İlimiz Özel idaresinin network güvenliği ise 1 adet Fortigate firewal ve 180 adet Nod 32 antivirüs yazılımları ile sağlanmaktadır.

#### e- İçişleri Projesi

İçişleri Bakanlığı tarafından e- İçişleri projesi kapsamında hazırlanan ve tüm İl Özel İdareleri'nin kullanmış olduğu "Analitik Bütçe" ve "Tahakkuk Esasına Dayalı Muhasebe" programları kullanılarak idarenin bütçe ve muhasebe kayıtlarının elektronik ortamda yürütülmesine devam edilmektedir.

Ayrıca İçişleri Bakanlığı tarafından e- İçişleri Projesi kapsamında yürütülen e-imza uygulaması da İlimiz Özel İdaresi tarafından etkin bir şekilde kullanılmaktadır.

İL ÖZEL İDARESİ TEKNOLOJİK ARAÇ GEREÇ DURUMU	
2014 YILI	
BİLGİSAYAR (SERVER)	1
BİLGİSAYAR (LAPTOP)	53
BİLGİSAYAR (MASAÜSTÜ)	133
YAZICI (LASER)	74
YAZICI (PÜSKÜRTMELİ)	2
YAZICI (RENKLİ LAZER)	8
YAZICI (YAZICI+TARAYICI+FAX)	31
PROJEKSİYON ALETİ	3
TARAYICI	13
FORTİNET AĞ GÜVENLİK CİHAZI	1
LOG KAYIT CİHAZI	1
KAMERA	21
TOPLAM	341

**İL ÖZEL İDARESİ BİRİMLER İTİBARIYLA TEKNOLOJİK ARAÇLAR LİSTESİ**

(2014 YILI)

BİRİMLER	BİLGİSAYAR (SERVER)	BİLGİSAYAR (LAPTOP)	BİLGİSAYAR (MASAÜSTÜ)	YAZICI (LASER)	YAZICI (PÜSKÜRTMELİ)	RENKLİ LAZER YAZICI (FOTOSMART)	YAZICI TARAYICI +FAX)	FORTİNET AĞ GÜVENLİK CİHAZI	LOG KAYIT CİHAZI	PROJEKSİYON ALETİ	TARAYICI
GENEL SEKRETERLİK	-	4	6	3	-	2	3			1	-
İNSAN KAYNAKLARI MD.	-	1	8	4	1	-	1			-	2
YOL VE ULAŞIM HİZMETLERİ MD.	-	1	8	5	1	1	-			-	2
TARIMSAL HİZMETLER MD.	-	-	10	7	-	-	3			-	-
KÜLTÜR VE SOSYAL İŞLER MD.	1	3	8	2	-	-	3	1	1	1	-
MALİ HİZMETLER MD.	-	1	16	10	-	1	4			-	1
İMAR VE KENTSEL İYİLEŞTİRME MD.	-	-	15	6	-	1	3			-	-
PLAN PROJE YATIRIM VE İNŞAAT MD.	-	1	11	-	-	-	6			-	1
ENCÜMEN MÜDÜRLÜĞÜ	-	39	6	4	-	-	2			1	1
ÇEVRE KORUMA VE KONTROL MD.	-	1	6	4	-	-	2			-	1
DESTEK HİZMETLERİ MD.	-	1	20	9	-	2	2			-	1
SU VE KANAL HİZMETLERİ MD.	-	1	20	10	-	1	2				4

## **A-AMAÇ VE HEDEFLER**

### **ÇORUM İL ÖZEL İDARESİ'NİN MİSYONU:**

Çorum İl Özel İdaresi, görev alanlarında yürüttüğü çalışmalar ve verdiği desteklerle, ilimizin değişimine ve gelişmesine hizmetlerde bulunmayı, her alandaki birikimini toplum yararına sunmayı görev edinmiştir.

### **ÇORUM İL ÖZEL İDARESİ'NİN VİZYONU:**

Hizmette yarışan, paydaşların ve hizmet alıcılarının en üst düzeyde memnuniyetini sağlayan ve personelinin gurur duyduğu, değişime ve gelişime liderlik eden bir mahalli idare olmaktır.

## **B-TEMEL DEĞERLER**

Çorum İl Özel İdaresi; şeffaf ve hesap verebilirlik ilkesine uygun hareket eden, sürdürülebilir güçlü bir mali yapıya sahip, çalışanlarına karşı adil ve paydaşları arasında ayırım yapmayan, çeşitliliğe saygı duyan, hakkaniyete ve liyakate önem veren, görev tanımının sınırlarını aşmaya hazır, yaptığı işi daha iyi yapabilmek için değişimi zorlayan ve katma değer üretimine destek olan bir idare olarak aşağıdaki temel ilkelere uygun hareket eder.

**Öngörülü Olmak :** Çorum İl Özel İdaresi, öngörü ile pozisyon alır, plan yapar. Bireylerin tedbirli davranarak inisiyatif ve sorumluluk almaları teşvik edilir. Sonuçlardan kurumsal ve bireysel tecrübe edinilmesi esastır.

**Saygı:** Çorum İl Özel İdaresi, kurumsal çevresindeki (toplum ve tüm paydaşlar) değerlere saygılı ve duyarlıdır. Tüm eylemlerinde toplumsal norm ve değerleri öncelikle gözetir, birey hak ve özgürlüklerine inanır ve saygı gösterir, kendi görev alanında bu hak ve özgürlüklerin genişlemesi için çaba gösterir.

**Estetik:** Çorum İl Özel İdaresi, estetik değerlerin toplumda ve idarede yayılmasına önayak olur. Toplum kendi çalışanları ve hizmet alıcıları açısından spor, sanat ve bunlara bağlı estetik kazanımlara önem verir.

**Katılımcılık :** Çorum İl Özel İdaresi, çalışanlarının bireysel özellik ve idealizmlerini koruyarak her kademedeki yönetim süreçlerine katılmalarını sağlar. Tüm paydaşlarının görüş ve düşüncelerine değer vererek süreçlerinde bu görüş ve düşünceleri gözetir.



## **STRATEJİK ALAN : KURUMSAL YAPI.**

**AMAÇ 1 : Personelin verimli ve etkili olmasını sağlayacak uygun yönetim anlayışının oluşturulması**

**HEDEF 1 :** Personelin sosyal ve kültürel yönden motivasyonu için etkinlikler düzenlemek.

**HEDEF 2 :** Başarının ödüllendirilmesini sağlamak.

**HEDEF 3:** Personele ekonomik katkı sağlamak.

**HEDEF 4:** Personelin %10 'nun İdare içi ve dışında eğitim yaptırılması.

**AMAÇ 2: Verilen hizmet yönetiminden etkin bir şekilde faydalanmak.**

**HEDEF 1:** İdarenin hizmetlerinden yararlanılmasında kolay ve teknolojik yöntemler kullanmak.

**AMAÇ 3: Hizmet kalitesinin artırılması amacı ile fiziksel ve teknolojik alt yapı olanaklarının geliştirilmesi.**

**HEDEF 1 :** Mevcut bilgisayarların ve yazılımların güncellenmesi.

**HEDEF 2 :** Mevcut yapıların bakım, onarım ve tadilatlarının yapımı.

**HEDEF 3:** Makine parkının yenilenmesi.

## **STRATEJİK ALAN : YERLEŞİM BİRİMLERİNE HİZMETLER.**

**AMAÇ 1 : Çevre unsurlarını içeren, kaliteli, sağlıklı, güvenli, verimli ve etkin olarak kullanılabilen gelişmiş alt yapı tesisleri oluşturmak.**

**HEDEF 1 :** İçme suyu yeni tesis yapımı ve mevcut içme suyu tesislerinin yenilenmesi, geliştirilmesi, bakım ve onarımı.

**HEDEF 2 :** Nüfusu en fazla olan ünitelere yeni kanalizasyon tesisi yapımı ve mevcut kanalizasyon tesislerinin yenilenmesi, geliştirilmesi, bakım ve onarımı.

**HEDEF 3:** Yeni tarımsal sulama tesisi yapımı ve mevcut tarımsal sulama tesislerinin yenilenmesi, geliştirilmesi, bakım ve onarımı.

**HEDEF 4:** Yol ağında bulunan 1. ve 2.derece yolların standartlarının yükseltilmesi.

**AMAÇ 2 : Yerleşim birimlerinde ortak yaşam alanları oluşturmak.**

**HEDEF 1 :** Doğal varlıkların ve çevrenin korunmasına ilişkin çalışmalar.

**AMAÇ 3 : Bölgeye uygun, sulama alt yapısı hazır alanlarda gelir getirici tarımsal faaliyetler için alan oluşturmak.**

**HEDEF 1 :** Tarımsal örnek çalışmaları.

**AMAÇ 4: Çevre unsurlarını içeren, güvenli, sağlıklı verimli ve etkin olarak kullanılabilen yaşam alanları oluşturmak.**

**HEDEF 1:** Köy yerleşme planlarının tamamlanarak, mera ve tarım alanlarının işgalinin önlenmesi.

**HEDEF 2:** Kaçak yapı denetimi.

**HEDEF 3:** Köye dönüşen 22 adet belediyesinin imara ilişkin çalışmalarını tamamlamak.

**HEDEF 4:** Mucavir alan sınırı dışında yer alan ünitelerin yerleşik alanının tamamlanması ve yenileme işlemlerinin yapımı.

**HEDEF 5:** Yöresel mimariye uygun tip konut projelerinin üretilmesi.

**AMAÇ 5:** Bölgesel gelişmeyi hızlandırmak amacıyla ajanslara tahsis edilen alt yapı kaynaklarından yararlanmak.

**HEDEF 1:** Kalkınma ajanslarına sunulan projelerin desteklenmesi.

## **STRATEJİK ALAN : TOPLUMSAL HİZMETLER**

**AMAÇ 1:** Eğitim hizmetlerinin verimlilik ve etkinliğinin artırılması

**HEDEF 1:** İlköğretim hizmetleri alanındaki kalitenin artırılması, fiziksel ve teknolojik alt yapı olanaklarının geliştirilmesi

**AMAÇ 2:** Eğitim ve sosyal içerikli projeleri desteklemek ve etkinlikler düzenlemek

**HEDEF 1:** Kütüphanelerin desteklenmesi

**HEDEF 2:** Gençleri geleceğe hazırlamak ve topluma kazandırmak

**HEDEF 3:** Kalkınma ajanslarına sunulan projelerin desteklenmesi

**AMAÇ 3:** Tarihi ve kültürel değerlerimizi korumak, yaşatmak ve tanıtılmasına katkı sağlamak

**HEDEF 1:** Tarihi, milli ve yerel kültürün yaşatılmasına yönelik çalışmalar

**HEDEF 2:** Çorum İli'nin tanıtımı

**AMAÇ 4:** Yerleşim birimlerindeki çocuk, genç ve yetişkinlerin sportif faaliyetlere olan ilgisini artırmak, desteklemek ve etkinlikler düzenlemek

**HEDEF 1:** Spor alt yapısı ile ilgili tesis ve spor malzemesi desteği ve spora ilişkin etkinlikler

**AMAÇ 5:** Sağlık Hizmetlerinin desteklenmesi

**HEDEF 1:** Malzeme ve ekipman ile cihaz desteği

**HEDEF 2:** Sağlık hizmeti sunulan alanların desteklenmesi

**AMAÇ 6:** Yerleşim birimlerinde yaşayan insanların can ve mal kaybını önlemeye, güvenliğini sağlamaya yönelik faaliyetleri desteklemek

**HEDEF 1:** Afet ve acil durumlar için ihtiyaç duyulan vasıta ve ekipman alımı

**HEDEF 2:** Güvenliği yönelik makine teçhizat alımı

**HEDEF 3:** Eğitim parkı yapımı

**AMAÇ 7:** Dezavantajlı birey ve grupların barınma, korunma ve topluma yeniden kazandırılmalarına ilişkin destekler

**HEDEF 1:** Dezavantajlı kesimin sosyal yaşamla bütünleşmesi ve gelişimini sağlamak

## C. PERFORMANS HEDEF VE GÖSTERGELERİ İLE FAALİYETLER

### PERFORMANS HEDEFİ TABLOSU

<b>İdare Adı</b>	İl Özel İdaresi
------------------	-----------------

<b>Amaç</b>	Personelin verimli ve etkili olmasını sağlayacak uygun yönetim anlayışının oluşturulması.
<b>Hedef</b>	Personelin sosyal ve kültürel yönden motivasyonu için etkinlikler düzenlemek

<b>Performans Hedefi</b>	Doğa yürüyüşü ve piknik etkinliği ile personelin düğün ve cenaze gibi özel günlerinin takibi
Açıklamalar	

<b>Performans Göstergeleri</b>		<b>2013</b>	<b>2014</b>	<b>2015</b>
1	Doğa yürüyüşü ve piknik etkinliği gerçekleştirmek.			2 Kez
Açıklama				
2	Personelin düğün-cenaze ve özel günlerin takibi için sms yoluyla personelin tamamına bilgilendirme yapılması.			%100
Açıklama				
3				
Açıklama				
4				
Açıklama				

<b>Faaliyetler</b>		<b>Kaynak İhtiyacı (2015) (TL)</b>		
		<b>Bütçe</b>	<b>Bütçe Dışı</b>	<b>Toplam</b>
1	Doğa yürüyüşü ve piknik etkinliği	1.000,00		<b>1.000,00</b>
2	Personelin düğün ve cenaze gibi özel günlerin sms yoluyla personele duyurulması	300,00		<b>300,00</b>
3				
4				
5				
<b>Genel Toplam</b>		<b>1.300,00</b>		<b>1.300,00</b>

## FAALİYET MALİYETLERİ TABLOSU

<b>İdare Adı</b>	İl Özel İdaresi
<b>Performans Hedefi</b>	Personelin sosyal ve kültürel yönden motivasyonu için etkinlikler düzenlemek
<b>Faaliyet Adı</b>	Doğa yürüyüşü ve piknik etkinliği ile personelin düğün ve cenaze gibi özel günlerinin takibi
<b>Sorumlu Harcama Birimi veya Birimleri</b>	İnsan Kaynakları ve Eğitim Müdürlüğü
<b>Açıklamalar</b>	
<p>1- Yıl içerisinde 2 kez doğa yürüyüşü ve piknik düzenlemek suretiyle ulaşım ve kumanya masrafları giderleri için 500,00 –TL X 2 Kez = <b>1.000,00 TL</b></p> <p>2- Tüm personelin düğün-cenaze-taziye-kutlamaların SMS yoluyla tüm personelin bilgilendirilmesi <b>300,00-TL</b></p>	

Ekonomik Kod		2015
01	Personel Giderleri	
02	SGK Devlet Primi Giderleri	
03	Mal ve Hizmet Alım Giderleri	1.300,00
04	Faiz Giderleri	
05	Cari Transferler	
06	Sermaye Giderleri	
07	Sermaye Transferleri	
08	Borç verme	
<b>Toplam Bütçe Kaynak İhtiyacı</b>		<b>1.300,00</b>
<b>Bütçe Dışı Kaynak</b>	Döner Sermaye	
	Diğer Yurt İçi	
	Yurt Dışı	
<b>Toplam Bütçe Dışı Kaynak İhtiyacı</b>		
<b>Toplam Kaynak İhtiyacı</b>		<b>1.300,00</b>

## PERFORMANS HEDEFİ TABLOSU

<b>İdare Adı</b>	İl Özel İdaresi
------------------	-----------------

<b>Amaç</b>	Personelin verimli ve etkili olmasını sağlayacak uygun yönetim anlayışının oluşturulması.
-------------	---

<b>Hedef</b>	Başarının ödüllendirilmesini sağlamak
--------------	---------------------------------------

<b>Performans Hedefi</b>	Başarılı memurlara memur sayısının % 10'unun geçmeyecek şekilde ikramiye ödemek
--------------------------	---

Açıklamalar	
-------------	--

Performans Göstergeleri		2013	2014	2015
1	Başarılı memurlara ikramiye ödenmesi			2 Kez
Açıklama				
2				
Açıklama				
3				
Açıklama				
4				
Açıklama				

Faaliyetler		Kaynak İhtiyacı (2015) (TL)		
		Bütçe	Bütçe Dışı	Toplam
1	Başarılı memurlara memur sayısının % 10'unun geçmeyecek şekilde ikramiye ödenmesi	53.900,00		<b>53.900,00</b>
2				
3				
4				
5				
<b>Genel Toplam</b>		<b>53.900,00</b>		<b>53.900,00</b>

## FAALİYET MALİYETLERİ TABLOSU

<b>İdare Adı</b>	İl Özel İdaresi
<b>Performans Hedefi</b>	Başarının ödüllendirilmesini sağlamak
<b>Faaliyet Adı</b>	Başarılı memurlara memur sayısının % 10'unun geçmeyecek şekilde ikramiye ödemek
<b>Sorumlu Harcama Birimi veya Birimleri</b>	İnsan Kaynakları ve Eğitim Müdürlüğü
<b>Açıklamalar</b>	
<p>2015 Yılı içerisinde Haziran ve Aralık aylarında personelin % 10'unu geçmeyecek şekilde başarılı personelin ikramiye giderlerinde kullanılmak üzere <b>53.900,00 TL</b></p>	

Ekonomik Kod		2015
01	Personel Giderleri	53.900,00
02	SGK Devlet Primi Giderleri	
03	Mal ve Hizmet Alım Giderleri	
04	Faiz Giderleri	
05	Cari Transferler	
06	Sermaye Giderleri	
07	Sermaye Transferleri	
08	Borç verme	
<b>Toplam Bütçe Kaynak İhtiyacı</b>		<b>53.900,00</b>
<b>Bütçe Dışı Kaynak</b>	Döner Sermaye	
	Diğer Yurt İçi	
	Yurt Dışı	
<b>Toplam Bütçe Dışı Kaynak İhtiyacı</b>		
<b>Toplam Kaynak İhtiyacı</b>		<b>53.900,00</b>

## PERFORMANS HEDEFİ TABLOSU

<b>İdare Adı</b>	İl Özel İdaresi
------------------	-----------------

<b>Amaç</b>	Personelin verimli ve etkili olmasını sağlayacak uygun yönetim anlayışının oluşturulması.
-------------	---

<b>Hedef</b>	Personele ekonomik katkı sağlamak
--------------	-----------------------------------

<b>Performans Hedefi</b>	Memurlara Sosyal Denge Tazminatı ödemek
--------------------------	---

Açıklamalar	
-------------	--

Performans Göstergeleri		2013	2014	2015
1	Her ay memurlara sosyal denge tazminatı ödemek			% 100
Açıklama				
2				
Açıklama				
3				
Açıklama				
4				
Açıklama				

Faaliyetler		Kaynak İhtiyacı (2015) (TL)		
		Bütçe	Bütçe Dışı	Toplam
1	Memurlara aylık ve Ramazan ile Kurban Bayramında Sosyal Denge Tazminatı ödemek	130.000,00		<b>130.000,00</b>
2				
3				
4				
5				
<b>Genel Toplam</b>		<b>130.000,00</b>		<b>130.000,00</b>

## FAALİYET MALİYETLERİ TABLOSU

<b>İdare Adı</b>	İl Özel İdaresi
<b>Performans Hedefi</b>	Personele ekonomik katkı sağlamak
<b>Faaliyet Adı</b>	Memurlara Sosyal Denge Tazminatı ödemek
<b>Sorumlu Harcama Birimi veya Birimleri</b>	İnsan Kaynakları ve Eğitim Müdürlüğü
<b>Açıklamalar</b>	
<p>Memurlara her ay ve Kurban ile Ramazan bayramlarında ödenen sosyal denge tazminatı giderleri için : 130.000,00-TL</p>	

Ekonomik Kod		2015
01	Personel Giderleri	130.000,00
02	SGK Devlet Primi Giderleri	
03	Mal ve Hizmet Alım Giderleri	
04	Faiz Giderleri	
05	Cari Transferler	
06	Sermaye Giderleri	
07	Sermaye Transferleri	
08	Borç verme	
<b>Toplam Bütçe Kaynak İhtiyacı</b>		<b>130.000,00</b>
<b>Bütçe Dışı Kaynak</b>	Döner Sermaye	
	Diğer Yurt İçi	
	Yurt Dışı	
<b>Toplam Bütçe Dışı Kaynak İhtiyacı</b>		
<b>Toplam Kaynak İhtiyacı</b>		<b>130.000,00</b>



## PERFORMANS HEDEFİ TABLOSU

<b>İdare Adı</b>	İl Özel İdaresi
------------------	-----------------

<b>Amaç</b>	Personelin verimli ve etkili olmasını sağlayacak uygun yönetim anlayışının oluşturulması.
-------------	---

<b>Hedef</b>	Personelin sosyal ve kültürel yönden motivasyonu için etkinlikler düzenlemek
--------------	--

<b>Performans Hedefi</b>	Personelin % 10'nun İdare içi ve dışında eğitim yaptırılması.
--------------------------	---

Açıklamalar	
-------------	--

Performans Göstergeleri		2013	2014	2015
1	Hizmet içi eğitim talebinde bulunan birimlerin taleplerinin değerlendirilerek, eğitim hizmeti sunulmasının sağlanması.			5 Talep
Açıklama				
2				
Açıklama				
3				
Açıklama				
4				
Açıklama				

Faaliyetler	Kaynak İhtiyacı (2015) (TL)			
	Bütçe	Bütçe Dışı	Toplam	
1	Hizmet içi eğitim taleplerinin değerlendirilerek eğitim hizmeti sunulması.	15.000,00		<b>15.000,00</b>
2				
3				
4				
5				
<b>Genel Toplam</b>		<b>15.000,00</b>		<b>15.000,00</b>

## FAALİYET MALİYETLERİ TABLOSU

<b>İdare Adı</b>	İl Özel İdaresi
<b>Performans Hedefi</b>	Personelin % 10'nun İdare içi ve dışında eğitim yaptırılması.
<b>Faaliyet Adı</b>	Hizmet içi eğitim taleplerinin değerlendirilerek eğitim hizmeti sunulması.
<b>Sorumlu Harcama Birimi veya Birimleri</b>	İnsan Kaynakları ve Eğitim Müdürlüğü
<b>Açıklamalar</b>	
<p>İdaremizde çalışan personelin İdare içi ve dışında hizmet içi eğitim yönelik faaliyetlerde bulunmak üzere eğitim programı düzenlenecektir.</p>	

<b>Ekonomik Kod</b>		<b>2015</b>
01	Personel Giderleri	
02	SGK Devlet Primi Giderleri	
03	Mal ve Hizmet Alım Giderleri	15.000,00
04	Faiz Giderleri	
05	Cari Transferler	
06	Sermaye Giderleri	
07	Sermaye Transferleri	
08	Borç verme	
<b>Toplam Bütçe Kaynak İhtiyacı</b>		<b>15.000,00</b>
<b>Bütçe Dışı Kaynak</b>	Döner Sermaye	
	Diğer Yurt İçi	
	Yurt Dışı	
<b>Toplam Bütçe Dışı Kaynak İhtiyacı</b>		
<b>Toplam Kaynak İhtiyacı</b>		<b>15.000,00</b>

## PERFORMANS HEDEFİ TABLOSU

<b>İdare Adı</b>	İl Özel İdaresi
------------------	-----------------

<b>Amaç</b>	Verilen hizmet yönetiminden etkin bir şekilde faydalanmak.
-------------	--

<b>Hedef</b>	İdarenin hizmetlerinden yararlanmasında kolay ve teknolojik yöntemler kullanmak.
--------------	--

<b>Performans Hedefi</b>	İdaremiz web sitesinin yıl sonuna kadar sosyal medya ile ilişkilendirilmesini sağlamak.
--------------------------	---

Açıklamalar
-------------

Performans Göstergeleri		2013	2014	2015
1	Web sitesinin sosyal medya ile ilişkilendirilmesi			% 100
Açıklama				
2				
Açıklama				
3				
Açıklama				
4				
Açıklama				

Faaliyetler		Kaynak İhtiyacı (2015) (TL)		
		Bütçe	Bütçe Dışı	Toplam
1	Web sitesinin sosyal medya ile ilişkilendirilmesi, idaremiz imkanları ile gerçekleştirilecektir.	0,00		0,00
2				
3				
4				
5				
<b>Genel Toplam</b>		<b>0,00</b>		<b>0,00</b>

## FAALİYET MALİYETLERİ TABLOSU

<b>İdare Adı</b>	İl Özel İdaresi
<b>Performans Hedefi</b>	İdaremiz web sitesinin yıl sonuna kadar sosyal medya ile ilişkilendirilmesini sağlamak
<b>Faaliyet Adı</b>	Web sitesinin sosyal medya ile ilişkilendirilmesi
<b>Sorumlu Harcama Birimi veya Birimleri</b>	Destek Hizmetleri Müdürlüğü
<b>Açıklamalar</b>	
<p>İdaremiz Web sitesinin sürekli güncel tutmak suretiyle sosyal medya ile entegrasyon sağlanarak vatandaşlara hızlı, doğru ve kolay erişim hizmet sunumu sağlamak idaremiz kendi imkanları ile gerçekleştirilecektir.</p>	

Ekonomik Kod		2015
01	Personel Giderleri	
02	SGK Devlet Primi Giderleri	
03	Mal ve Hizmet Alım Giderleri	
04	Faiz Giderleri	
05	Cari Transferler	
06	Sermaye Giderleri	
07	Sermaye Transferleri	
08	Borç verme	
<b>Toplam Bütçe Kaynak İhtiyacı</b>		<b>0,00</b>
<b>Bütçe Dışı Kaynak</b>	Döner Sermaye	
	Diğer Yurt İçi	
	Yurt Dışı	
<b>Toplam Bütçe Dışı Kaynak İhtiyacı</b>		
<b>Toplam Kaynak İhtiyacı</b>		<b>0,00</b>

## PERFORMANS HEDEFİ TABLOSU

<b>İdare Adı</b>	İl Özel İdaresi
------------------	-----------------

<b>Amaç</b>	Hizmet kalitesinin artırılması amacı ile fiziksel ve teknolojik alt yapı olanaklarının geliştirilmesi.
<b>Hedef</b>	Mevcut bilgisayarların ve yazılımların güncellenmesi.

<b>Performans Hedefi</b>	Bilgisayarlar ve yazılımların teknolojik gelişmeler paralelinde güncellenmesi
Açıklamalar	

Performans Göstergeleri		2013	2014	2015
1	İdaremizde bulunan mevcut bilgisayarların yıl sonu itibariyle % 10'u ile yazılım programının güncelleştirilmesi.			% 10
Açıklama				
2				
Açıklama				
3				
Açıklama				
4				
Açıklama				

Faaliyetler		Kaynak İhtiyacı (2015) (TL)		
		Bütçe	Bütçe Dışı	Toplam
1	Bilgisayarların ve yazılımların teknolojik gelişmelere paralelinde güncellenmesi	170.000,00		<b>170.000,00</b>
2				
3				
4				
5				
<b>Genel Toplam</b>		<b>170.000,00</b>		<b>170.000,00</b>

## FAALİYET MALİYETLERİ TABLOSU

<b>İdare Adı</b>	İl Özel İdaresi
<b>Performans Hedefi</b>	Mevcut bilgisayarların ve yazılımların güncellenmesi.
<b>Faaliyet Adı</b>	Bilgisayarların ve yazılımların teknolojik gelişmelere paralelinde güncellenmesini
<b>Sorumlu Harcama Birimi veya Birimleri</b>	Destek Hizmetleri Müdürlüğü
<b>Açıklamalar</b>	
<p>İdaremizde bulunan mevcut bilgisayarların yıl sonu itibariyle % 10'unun teknolojik gelişmeler paralelinde güncellenmesinin sağlanması, ayrıca yazılım programının da güncel halde tutulmasının sağlanması</p>	

Ekonomik Kod		2015
01	Personel Giderleri	
02	SGK Devlet Primi Giderleri	
03	Mal ve Hizmet Alım Giderleri	110.000,00
04	Faiz Giderleri	
05	Cari Transferler	
06	Sermaye Giderleri	60.000,00
07	Sermaye Transferleri	
08	Borç verme	
<b>Toplam Bütçe Kaynak İhtiyacı</b>		<b>170.000,00</b>
<b>Bütçe Dışı Kaynak</b>	Döner Sermaye	
	Diğer Yurt İçi	
	Yurt Dışı	
<b>Toplam Bütçe Dışı Kaynak İhtiyacı</b>		
<b>Toplam Kaynak İhtiyacı</b>		<b>170.000,00</b>

## PERFORMANS HEDEFİ TABLOSU

<b>İdare Adı</b>	İl Özel İdaresi
------------------	-----------------

<b>Amaç</b>	Hizmet kalitesinin artırılması amacı ile fiziksel ve teknolojik alt yapı olanaklarının geliştirilmesi.
<b>Hedef</b>	Mevcut yapıların bakım, onarım ve tadilatlarının yapımı.

<b>Performans Hedefi</b>	İdaremize ait binaların bakım ve onarımlarının yapılması.
Açıklamalar	

Performans Göstergeleri		2013	2014	2015
1	İdaremize ait binaların bakım ve onarımlarının yapılması.			1 Kez
Açıklama				
2				
Açıklama				
3				
Açıklama				
4				
Açıklama				

Faaliyetler		Kaynak İhtiyacı (2015) (TL)		
		Bütçe	Bütçe Dışı	Toplam
1	Bina ve bağımsız bölümlerin bakım ve onarımlarının yapımı	110.000,00		<b>110.000,00</b>
2				
3				
4				
5				
<b>Genel Toplam</b>		<b>110.000,00</b>		<b>110.000,00</b>

## FAALİYET MALİYETLERİ TABLOSU

<b>İdare Adı</b>	İl Özel İdaresi
<b>Performans Hedefi</b>	İdaremize ait binaların bakım ve onarımlarının yapılması.
<b>Faaliyet Adı</b>	Bina ve bağımsız bölümlerin bakım ve onarımlarının yapımı
<b>Sorumlu Harcama Birimi veya Birimleri</b>	Destek Hizmetleri Müdürlüğü
<b>Açıklamalar</b>	
Mülkiyeti idaremize ait binalardan ihtiyaç duyulanların bakım ve onarımlarının yapılması.	

Ekonomik Kod		2015
01	Personel Giderleri	
02	SGK Devlet Primi Giderleri	
03	Mal ve Hizmet Alım Giderleri	110.000,00
04	Faiz Giderleri	
05	Cari Transferler	
06	Sermaye Giderleri	
07	Sermaye Transferleri	
08	Borç verme	
<b>Toplam Bütçe Kaynak İhtiyacı</b>		<b>110.000,00</b>
<b>Bütçe Dışı Kaynak</b>	Döner Sermaye	
	Diğer Yurt İçi	
	Yurt Dışı	
<b>Toplam Bütçe Dışı Kaynak İhtiyacı</b>		
<b>Toplam Kaynak İhtiyacı</b>		<b>110.000,00</b>



## PERFORMANS HEDEFİ TABLOSU

<b>İdare Adı</b>	İl Özel İdaresi
------------------	-----------------

<b>Amaç</b>	Hizmet kalitesinin artırılması amacı ile fiziksel ve teknolojik alt yapı olanaklarının geliştirilmesi.
-------------	--

<b>Hedef</b>	Makine parkının yenilenmesi
--------------	-----------------------------

<b>Performans Hedefi</b>	Makine parkına yeni iş makineleri alımı
--------------------------	---

Açıklamalar	
-------------	--

Performans Göstergeleri		2013	2014	2015
1	Asfalt Distribütörü Alımı			1 Adet
Açıklama				
2	Asfalt Distribütör Kamyon Alımı			1 Adet
Açıklama				
3	Asfalt Yama Silindiri Alımı			1 Adet
Açıklama				
4	Asfalt Süpürgesi Alımı			1 Adet
Açıklama				

Faaliyetler		Kaynak İhtiyacı (2015) (TL)		
		Bütçe	Bütçe Dışı	Toplam
1	Asfalt Distribütörü Alımı	95.000,00		<b>95.000,00</b>
2	Asfalt Distribütör Kamyon Alımı	210.000,00		<b>210.000,00</b>
3	Asfalt Yama Silindiri Alımı	90.000,00		<b>90.000,00</b>
4	Asfalt Süpürgesi Alımı	25.000,00		<b>25.000,00</b>
5				
<b>Genel Toplam</b>		<b>420.000,00</b>		<b>420.000,00</b>

## FAALİYET MALİYETLERİ TABLOSU

<b>İdare Adı</b>	İl Özel İdaresi
<b>Performans Hedefi</b>	Makine parkına yeni iş makineleri alımı
<b>Faaliyet Adı</b>	Makine parkının yenilenmesi
<b>Sorumlu Harcama Birimi veya Birimleri</b>	Destek Hizmetleri Müdürlüğü
<b>Açıklamalar</b>	
1 Adet Asfalt Distribütörü Alımı	: 95.000,00-TL
1 Adet Asfalt Distribütör Kamyon Alımı	: 210.000,00-TL
1 Adet Asfalt Yama Silindiri Alımı	: 90.000,00-TL
1 Adet Asfalt Süpürgesi Alımı	: 25.000,00-TL
<b>TOPLAM</b>	<b>: 420.000,00-TL</b>

Ekonomik Kod		2015
01	Personel Giderleri	
02	SGK Devlet Primi Giderleri	
03	Mal ve Hizmet Alım Giderleri	
04	Faiz Giderleri	
05	Cari Transferler	
06	Sermaye Giderleri	420.000,00
07	Sermaye Transferleri	
08	Borç verme	
<b>Toplam Bütçe Kaynak İhtiyacı</b>		<b>420.000,00</b>
<b>Bütçe Dışı Kaynak</b>	Döner Sermaye	
	Diğer Yurt İçi	
	Yurt Dışı	
<b>Toplam Bütçe Dışı Kaynak İhtiyacı</b>		
<b>Toplam Kaynak İhtiyacı</b>		<b>420.000,00</b>

## PERFORMANS HEDEFİ TABLOSU

<b>İdare Adı</b>	İl Özel İdaresi
------------------	-----------------

<b>Amaç</b>	Çevre unsurlarını içeren,kaliteli,sağlıklı,güvenli,verimli ve etkin olarak kullanılabilen gelişmiş altyapı tesisleri oluşturmak.
-------------	--

<b>Hedef</b>	Yol ağında bulunan 1.ve 2.derece yolların standartının yükseltilmesi.
--------------	---

<b>Performans Hedefi</b>	Köy yollarında asfalt yapımı yapılacaktır.
--------------------------	--

Açıklamalar	
-------------	--

Performans Göstergeleri		2013	2014	2015
1	1.kat asfalt yapımı.	163.00 Km.	41.35 Km.	50.00 Km.
Açıklama				
2				
Açıklama				
3				
Açıklama				
4				
Açıklama				

Faaliyetler		Kaynak İhtiyacı (2015) (TL)		
		Bütçe	Bütçe Dışı	Toplam
1	Köy yollarında 1.kat asfalt yapılacaktır	4.500.000,00		<b>4.500.000,00</b>
2				
3				
4				
5				
<b>Genel Toplam</b>		<b>4.500.000,00</b>		<b>4.500.000,00</b>

## FAALİYET MALİYETLERİ TABLOSU

<b>İdare Adı</b>	İl Özel İdaresi
<b>Performans Hedefi</b>	Yol ağında bulunan 1. ve 2.derece yolların standartının yükseltilmesi.
<b>Faaliyet Adı</b>	1.kat asfalt yapımı.
<b>Sorumlu Harcama Birimi veya Birimleri</b>	Yol ve Ulaşım Hizmetleri Müdürlüğü
<b>Açıklamalar</b>	
<p>Merkez ve İlçe köy yollarından standardının yükseltilmesi amacıyla 50 km 1.kat asfaltın yapılarak yol standartlarını yükseltmek.</p> <p>1.Kat Asfalt yapılması 50 km* 90.000,00-TL = 4.500.000,00-TL</p>	

Ekonomik Kod		2015
01	Personel Giderleri	
02	SGK Devlet Primi Giderleri	
03	Mal ve Hizmet Alım Giderleri	
04	Faiz Giderleri	
05	Cari Transferler	
06	Sermaye Giderleri	4.500.000,00
07	Sermaye Transferleri	
08	Borç verme	
<b>Toplam Bütçe Kaynak İhtiyacı</b>		
<b>Bütçe Dışı Kaynak</b>	Döner Sermaye	
	Diğer Yurt İçi	
	Yurt Dışı	
<b>Toplam Bütçe Dışı Kaynak İhtiyacı</b>		0,00
<b>Toplam Kaynak İhtiyacı</b>		<b>4.500.000,00</b>

## PERFORMANS HEDEFİ TABLOSU

<b>İdare Adı</b>	İl Özel İdaresi
------------------	-----------------

<b>Amaç</b>	Çevre unsurlarını içeren,kaliteli,sağlıklı,güvenli,verimli ve etkin olarak kullanılabilen gelişmiş altyapı tesisleri oluşturmak
-------------	---

<b>Hedef</b>	Yol ağında bulunan 1.ve 2.derece yolların standartının yükseltilmesi
--------------	--

<b>Performans Hedefi</b>	Asfalt olan yolların korunması amacıyla 2.kat asfalt yapılacaktır.
--------------------------	--

Açıklamalar	
-------------	--

Performans Göstergeleri		2013	2014	2015
-------------------------	--	------	------	------

1	2.kat asfalt yapımı	7.20 Km.	138,10 Km.	200,00 Km.
---	---------------------	----------	------------	------------

Açıklama				
----------	--	--	--	--

2				
---	--	--	--	--

Açıklama				
----------	--	--	--	--

3				
---	--	--	--	--

Açıklama				
----------	--	--	--	--

4				
---	--	--	--	--

Açıklama				
----------	--	--	--	--

Faaliyetler		Kaynak İhtiyacı (2015) (TL)		
-------------	--	-----------------------------	--	--

		Bütçe	Bütçe Dışı	Toplam
--	--	-------	------------	--------

1	Köy yollarında 2.kat asfalt yapılacaktır	5.000.000,00		<b>5.000.000,00</b>
---	--	--------------	--	---------------------

2				
---	--	--	--	--

3				
---	--	--	--	--

4				
---	--	--	--	--

5				
---	--	--	--	--

<b>Genel Toplam</b>		<b>5.000.000,00</b>		<b>5.000.000,00</b>
---------------------	--	---------------------	--	---------------------

## FAALİYET MALİYETLERİ TABLOSU

<b>İdare Adı</b>	İl Özel İdaresi
<b>Performans Hedefi</b>	Yol ağında bulunan 1. ve 2.derece yolların standartının yükseltilmesi
<b>Faaliyet Adı</b>	2.kat asfalt yapımı
<b>Sorumlu Harcama Birimi veya Birimleri</b>	Yol ve Ulaşım Hizmetleri Müdürlüğü
<b>Açıklamalar</b>	
<p>Merkez ve İlçe köy yollarından standardının yükseltilmesi amacıyla 200 km 2.kat asfaltın yapılarak yol standartlarını yükseltmek.</p> <p>2.Kat Asfalt yapılması 200 km* 25.000,00-TL = 5.000.000,00-TL</p>	

Ekonomik Kod		2015
01	Personel Giderleri	
02	SGK Devlet Primi Giderleri	
03	Mal ve Hizmet Alım Giderleri	
04	Faiz Giderleri	
05	Cari Transferler	
06	Sermaye Giderleri	5.000.000,00
07	Sermaye Transferleri	
08	Borç verme	
<b>Toplam Bütçe Kaynak İhtiyacı</b>		<b>5.000.000,00</b>
<b>Bütçe Dışı Kaynak</b>	Döner Sermaye	
	Diğer Yurt İçi	
	Yurt Dışı	
<b>Toplam Bütçe Dışı Kaynak İhtiyacı</b>		<b>0,00</b>
<b>Toplam Kaynak İhtiyacı</b>		<b>5.000.000,00</b>

## PERFORMANS HEDEFİ TABLOSU

<b>İdare Adı</b>	İl Özel İdaresi
------------------	-----------------

<b>Amaç</b>	Çevre unsurlarını içeren,kaliteli,sağlıklı,güvenli,verimli ve etkin olarak kullanılabilen gelişmiş altyapı tesisleri oluşturmak
-------------	---

<b>Hedef</b>	Yol ağında bulunan 1.ve 2.derece yolların standartının yükseltilmesi
--------------	--

<b>Performans Hedefi</b>	Alt yapısı tamamlanan köy içi yollara beton parke taşı döşenecektir.
--------------------------	--

Açıklamalar	
Merkez ve ilçe köylerinde alt yapısı tamamlanan köy içi yolları ve ortak kullanım alanlarına beton parke taşı yapılarak köy içi yolların standardı yükseltilecektir.	

Performans Göstergeleri		2013	2014	2015
1	42 Üniteye kilit parke taşı yapmak.	132 Köy	23 Köy	42 Köy
Açıklama				
2				
Açıklama				
3				
Açıklama				
4				
Açıklama				

Faaliyetler		Kaynak İhtiyacı (2015) (TL)		
		Bütçe	Bütçe Dışı	Toplam
1	42 üniteye kilit parke taşı yapmak	3.177.500,00	2.262.500,00	5.440.000,00
2				
3				
4				
5				
<b>Genel Toplam</b>		<b>3.177.500,00</b>	<b>2.262.500,00</b>	<b>5.440.000,00</b>

## FAALİYET MALİYETLERİ TABLOSU

<b>İdare Adı</b>	İl Özel İdaresi
<b>Performans Hedefi</b>	Yol ağında bulunan 1. ve 2.derece yolların standartının yükseltilmesi
<b>Faaliyet Adı</b>	Kilit parke taşı yapımı
<b>Sorumlu Harcama Birimi veya Birimleri</b>	Yol ve Ulaşım Hizmetleri Müdürlüğü
<b>Açıklamalar</b>	
<p>İlimiz Merkez ve İlçe Köy yollarında alt yapısı tamamlanan köy içi yolları ve ortak kullanım alanlarına beton parke taşı yapılarak köy içi yolların standardı yükseltilecektir.</p> <p><b>MERKEZ:</b> Karahisar, Serpin, Feruz, Şeyhhamza, Karaağaç, Büğüroğlu, Küçükpalabıyık ve Küçükdüvenci köylerine il özel idare bütçesinden, Altınbaş ve Şekerbey köylerine iller bankası veya köydes ödeneklerinden,  <b>ALACA:</b>Çatalbaş, Çatak ve Yatankavak köylerine il özel idare bütçesinden, Küre ve Akçaköy köylerine iller bankası veya köydes ödeneklerinden,  <b>BAYAT:</b> Yoncalı köyüne il özel idare bütçesinden,  <b>BOĞAZKALE:</b> Emirler köyüne il özel idare bütçesinden, Yazır köyüne iller bankası veya köydes ödeneklerinden,  <b>İSKİLİP:</b> Akçasu, Yerliköy, Yukarıörensiki köylerine il özel idare bütçesinden, Harun, Çukurköy köyüne iller bankası veya köydes ödeneklerinden,  <b>KARGI:</b> Saraycık ve Karacaören köylerine il özel idare bütçesinden, Pelitçik köyüne iller bankası veya köydes ödeneklerinden,  <b>LAÇİN:</b> Doğanlar köyünün il özel idaresi bütçesinden, Sıtma ve Gökçekaya köylerine İller bankası veya köydes ödeneklerinden,  <b>MECİTÖZÜ:</b> Doğla köyüne il özel idare bütçesinden,  <b>ORTAKÖY:</b> Kavakalan köyüne il özel idare bütçesinden, Kızıllamza ve Karahacıp köylerine iller bankası veya köydes ödeneklerinden,  <b>OSMANCIK:</b> Girinoğlan, Hanefi, Yenidanişment köylerine il özel idare bütçesinden, Çampınar ve Avlağı köylerine iller bankası veya köydes ödeneklerinden,  <b>SUNGURLU:</b> Sarıcalar ve İkizli köylerine il özel idare bütçesinden,  <b>UĞURLUDAĞ:</b> Karakısıkk köyüne il özel idare bütçesinden, Küçükkerikli köyüne iller bankası veya köydes ödeneklerinden  <b>a-) İL ÖZEL İDARESİ BÜTÇESİNDEN : 3.177.500,00-TL</b>  <b>b-) İLLER BANKASI VEYA KÖYDES ÖDENEĞİ : 2.262.500,00-TL</b></p>	

Ekonomik Kod		2015
01	Personel Giderleri	
02	SGK Devlet Primi Giderleri	
03	Mal ve Hizmet Alım Giderleri	
04	Faiz Giderleri	
05	Cari Transferler	
06	Sermaye Giderleri	5.440.000,00
07	Sermaye Transferleri	
08	Borç verme	
<b>Toplam Bütçe Kaynak İhtiyacı</b>		<b>3.177.500,00</b>
<b>Bütçe Dışı Kaynak</b>	Döner Sermaye	
	Diğer Yurt İçi	2.262.500,00
	Yurt Dışı	
<b>Toplam Bütçe Dışı Kaynak İhtiyacı</b>		<b>2.262.500,00</b>
<b>Toplam Kaynak İhtiyacı</b>		<b>5.440.000,00</b>



## PERFORMANS HEDEFİ TABLOSU

<b>İdare Adı</b>	İl Özel İdaresi
------------------	-----------------

<b>Amaç</b>	Çevre unsurlarını içeren,kaliteli,sağlıklı,güvenli,verimli ve etkin olarak kullanılabilen gelişmiş altyapı tesisleri oluşturmak
-------------	---

<b>Hedef</b>	Yol ağında bulunan 1.ve 2.derece yolların standartının yükseltilmesi
--------------	--

<b>Performans Hedefi</b>	Mevcut yollardan yol standartlarına uymayan köy yollarının onarımı yapılacaktır.
--------------------------	--

Açıklamalar	
-------------	--

Performans Göstergeleri		2013	2014	2015
1	Köy yollarının makineli bakım ve onarımının yapılması	20 Km	20 Km	20 Km
Açıklama				
2				
Açıklama				
3				
Açıklama				
4				
Açıklama				

Faaliyetler	Kaynak İhtiyacı (2015) (TL)			
	Bütçe	Bütçe Dışı	Toplam	
1	Köy yolları bakım ve onarımlarının yapılması.	1.000.000,00		<b>1.000.000,00</b>
2				
3				
4				
5				
<b>Genel Toplam</b>		<b>1.000.000,00</b>		<b>1.000.000,00</b>

## FAALİYET MALİYETLERİ TABLOSU

<b>İdare Adı</b>	İl Özel İdaresi
<b>Performans Hedefi</b>	Yol ağında bulunan 1. ve 2.derece yolların standartının yükseltilmesi
<b>Faaliyet Adı</b>	Makinali bakım ve onarım yapımı
<b>Sorumlu Harcama Birimi veya Birimleri</b>	Yol ve Ulaşım Hizmetleri Müdürlüğü
<b>Açıklamalar</b>	
<p>İhtiyaç duyulan yollarda ihale yöntemi veya idaremiz araçları ile makinali bakım ve onarım yapılarak mevcut yolların standartının yükseltilmesi sağlanacaktır.</p>	

Ekonomik Kod		2015
01	Personel Giderleri	
02	SGK Devlet Primi Giderleri	
03	Mal ve Hizmet Alım Giderleri	
04	Faiz Giderleri	
05	Cari Transferler	
06	Sermaye Giderleri	1.000.000,00
07	Sermaye Transferleri	
08	Borç verme	
<b>Toplam Bütçe Kaynak İhtiyacı</b>		<b>1.000.000,00</b>
<b>Bütçe Dışı Kaynak</b>	Döner Sermaye	
	Diğer Yurt İçi	
	Yurt Dışı	
<b>Toplam Bütçe Dışı Kaynak İhtiyacı</b>		<b>0,00</b>
<b>Toplam Kaynak İhtiyacı</b>		<b>1.000.000,00</b>

## PERFORMANS HEDEFİ TABLOSU

<b>İdare Adı</b>	İl Özel İdaresi
------------------	-----------------

<b>Amaç</b>	Çevre unsurlarını içeren,kaliteli,sağlıklı,güvenli,verimli ve etkin olarak kullanılabilen gelişmiş altyapı tesisleri oluşturmak
-------------	---

<b>Hedef</b>	Yol ağında bulunan 1.ve 2.derece yolların standartının yükseltilmesi
--------------	--

<b>Performans Hedefi</b>	Yol ağında bulunan stabilize kaplama yolların bakım ve onarımını yapmak
--------------------------	---

Açıklamalar	
Merkez ve ilçe köy yolları yol ağında bulunan stabilize kaplama yolların bakım ve onarımını yapılarak mevcut yolların standardı yükseltilecektir.	

Performans Göstergeleri		2013	2014	2015
1	Mevcut stabilize yolların bakım ve onarımlarının yapılması.	258 Km.	100 Km.	100 Km.
Açıklama				
2				
Açıklama				
3				
Açıklama				
4				
Açıklama				

Faaliyetler		Kaynak İhtiyacı (2015) (TL)		
		Bütçe	Bütçe Dışı	Toplam
1	Stabilize yolların malzemeli bakım ve onarımlarının yapılması	2.000.000,00		2.000.000,00
2				
3				
4				
5				
<b>Genel Toplam</b>		<b>2.000.000,00</b>		<b>2.000.000,00</b>

## FAALİYET MALİYETLERİ TABLOSU

<b>İdare Adı</b>	İl Özel İdaresi
<b>Performans Hedefi</b>	Yol ağında bulunan 1. ve 2.derece yolların standartının yükseltilmesi
<b>Faaliyet Adı</b>	Stabilize yollarda malzemeli bakım ve onarım yapımı
<b>Sorumlu Harcama Birimi veya Birimleri</b>	Yol ve Ulaşım Hizmetleri Müdürlüğü
<b>Açıklamalar</b>	
<p>Merkez ve ilçe köy yolları yol ağında bulunan stabilize kaplama yolların bakım ve onarımı yapılarak mevcut yolların standardı yükseltilecektir.</p>	

Ekonomik Kod		2015
01	Personel Giderleri	
02	SGK Devlet Primi Giderleri	
03	Mal ve Hizmet Alım Giderleri	
04	Faiz Giderleri	
05	Cari Transferler	
06	Sermaye Giderleri	2.000.000,00
07	Sermaye Transferleri	
08	Borç verme	
<b>Toplam Bütçe Kaynak İhtiyacı</b>		<b>2.000.000,00</b>
<b>Bütçe Dışı Kaynak</b>	Döner Sermaye	
	Diğer Yurt İçi	
	Yurt Dışı	
<b>Toplam Bütçe Dışı Kaynak İhtiyacı</b>		<b>0,00</b>
<b>Toplam Kaynak İhtiyacı</b>		<b>2.000.000,00</b>

## PERFORMANS HEDEFİ TABLOSU

<b>İdare Adı</b>	İl Özel İdaresi
------------------	-----------------

<b>Amaç</b>	Çevre unsurlarını içeren,kaliteli,sağlıklı,güvenli,verimli ve etkin olarak kullanılabilen gelişmiş altyapı tesisleri oluşturmak
<b>Hedef</b>	Yol ağında bulunan 1.ve 2.derece yolların standartının yükseltilmesi

<b>Performans Hedefi</b>	Muhtelif köy yollarına menfez yapılacaktır.
Açıklamalar	

Performans Göstergeleri		2013	2014	2015
1	Menfez yapımı ve onarımı	13 Adet	11 Adet	5 Adet
Açıklama				
2				
Açıklama				
3				
Açıklama				
4				
Açıklama				

Faaliyetler		Kaynak İhtiyacı (2015) (TL)		
		Bütçe	Bütçe Dışı	Toplam
1	Menfez yapımı ve onarımı	0,00	250.000,00	250.000,00
2				
3				
4				
5				
<b>Genel Toplam</b>		<b>0,00</b>	<b>250.000,00</b>	<b>250.000,00</b>

## FAALİYET MALİYETLERİ TABLOSU

<b>İdare Adı</b>	İl Özel İdaresi
<b>Performans Hedefi</b>	Yol ağında bulunan 1. ve 2.derece yolların standartının yükseltilmesi
<b>Faaliyet Adı</b>	Sanat yapısı yapımı (menfez, istinat duvarı v.b.)
<b>Sorumlu Harcama Birimi veya Birimleri</b>	Yol ve Ulaşım Hizmetleri Müdürlüğü
<b>Açıklamalar</b>	
Muhtelif köy yollarına menfez veya istinat duvarı yapılacaktır.	
<p>1-Merkez İlçe Salur Köyü Menfez Yapımı (Köydes)</p> <p>2-Merkez İlçe İğdeli Köyü İstinat Duvarı Yapımı. (Köydes)</p> <p>3-İskilip İlçesi Ağcasu Köyü Hasanfakı Mahallesi Menfez Yapımı.(Köydes)</p> <p>4-Osmancık İlçesi Aşıkbükü Köyü İsaklı Mahallesi Menfez yapımı.(Köydes)</p> <p>5-Sungurlu İlçesi Yukarı Beşpınar Köyü Menfez Yapımı.(Köydes)</p>	

Ekonomik Kod		2015
01	Personel Giderleri	
02	SGK Devlet Primi Giderleri	
03	Mal ve Hizmet Alım Giderleri	
04	Faiz Giderleri	
05	Cari Transferler	
06	Sermaye Giderleri	250.000,00
07	Sermaye Transferleri	
08	Borç verme	
<b>Toplam Bütçe Kaynak İhtiyacı</b>		<b>0,00</b>
<b>Bütçe Dışı Kaynak</b>	Döner Sermaye	
	Diğer Yurt İçi	250.000,00
	Yurt Dışı	
<b>Toplam Bütçe Dışı Kaynak İhtiyacı</b>		<b>250.000,00</b>
<b>Toplam Kaynak İhtiyacı</b>		<b>250.000,00</b>

## PERFORMANS HEDEFİ TABLOSU

<b>İdare Adı</b>	İl Özel İdaresi
------------------	-----------------

<b>Amaç</b>	Çevre unsurlarını içeren,kaliteli,sağlıklı,güvenli,verimli ve etkin olarak kullanılabilen gelişmiş altyapı tesisleri oluşturmak
<b>Hedef</b>	Yol ağında bulunan 1.ve 2.derece yolların standartının yükseltilmesi

<b>Performans Hedefi</b>	Muhtelif köy yollarına köprü yapılacaktır.
Açıklamalar	

Performans Göstergeleri		2013	2014	2015
1	Köprü yapımı ve onarımı	1 Adet	1 Adet	2 Adet
Açıklama				
2				
Açıklama				
3				
Açıklama				
4				
Açıklama				

Faaliyetler		Kaynak İhtiyacı (2015) (TL)		
		Bütçe	Bütçe Dışı	Toplam
1	Köprü yapımı	300.000,00	100.000,00	400.000,00
2				
3				
4				
5				
<b>Genel Toplam</b>		<b>300.000,00</b>	<b>100.000,00</b>	<b>400.000,00</b>

## FAALİYET MALİYETLERİ TABLOSU

<b>İdare Adı</b>	İl Özel İdaresi
<b>Performans Hedefi</b>	Yol ağında bulunan 1. ve 2.derece yolların standartının yükseltilmesi
<b>Faaliyet Adı</b>	Köprü yapımı
<b>Sorumlu Harcama Birimi veya Birimleri</b>	Yol ve Ulaşım Hizmetleri Müdürlüğü
<b>Açıklamalar</b>	
<p>Muhtelif köy yollarına köprü yapılacaktır.</p> <p>1-Merkez İlçe Üyük Köyü Köprü Yapımı. : 100.000,00-TL (İller Bankası)                  2-Osmancık İlçesi Çatak köyü Köprü Yapımı : 300.000,00-TL (İl Özel idaresi)</p>	

Ekonomik Kod		2015
01	Personel Giderleri	
02	SGK Devlet Primi Giderleri	
03	Mal ve Hizmet Alım Giderleri	
04	Faiz Giderleri	
05	Cari Transferler	
06	Sermaye Giderleri	400.000,00
07	Sermaye Transferleri	
08	Borç verme	
<b>Toplam Bütçe Kaynak İhtiyacı</b>		<b>300.000,00</b>
<b>Bütçe Dışı Kaynak</b>	Döner Sermaye	
	Diğer Yurt İçi	100.000,00
	Yurt Dışı	
<b>Toplam Bütçe Dışı Kaynak İhtiyacı</b>		<b>100.000,00</b>
<b>Toplam Kaynak İhtiyacı</b>		<b>400.000,00</b>



## PERFORMANS HEDEFİ TABLOSU

<b>İdare Adı</b>	İl Özel İdaresi
------------------	-----------------

<b>Amaç</b>	Çevre unsurlarını içeren,kaliteli,sağlıklı,güvenli,verimli ve etkin olarak kullanılabilen gelişmiş altyapı tesisleri oluşturmak
-------------	---

<b>Hedef</b>	Yol ağında bulunan 1.ve 2.derece yolların standartının yükseltilmesi
--------------	--

<b>Performans Hedefi</b>	Standartlara uygun olmayan veya eksik olan köy isim levhaları, trafik uyarı ve ikaz İşaret levhalarını tamamlamak.
--------------------------	--

Açıklamalar

Köy grup yollarının (asfalt öncelikli) eksik olan trafik ikaz işaret levhalarının tamamlanması.

Performans Göstergeleri		2013	2014	2015
1	150 km'lik yolun trafik işaret ve ikaz levhalarının montajını tamamlamak	150 Km	150 Km	150 Km
Açıklama				
2				
Açıklama				
3				
Açıklama				
4				
Açıklama				

Faaliyetler		Kaynak İhtiyacı (2015) (TL)		
		Bütçe	Bütçe Dışı	Toplam
1	Trafik ikaz ve işaret levhaları montajı	600.000,00		<b>600.000,00</b>
2				
3				
4				
5				
<b>Genel Toplam</b>		<b>600.000.00</b>		<b>600.000,00</b>

## FAALİYET MALİYETLERİ TABLOSU

<b>İdare Adı</b>	İl Özel İdaresi
<b>Performans Hedefi</b>	Yol ağında bulunan 1. ve 2.derece yolların standartının yükseltilmesi
<b>Faaliyet Adı</b>	Trafik ikaz ve işaret levhaları montajı
<b>Sorumlu Harcama Birimi veya Birimleri</b>	Yol ve Ulaşım Hizmetleri Müdürlüğü
<b>Açıklamalar</b>	
<p><i>Merkez ve ilçe köyleri isim levhaları ile köy yolları trafik levhalarını tamamlamak için gerekli olan levhaları ve omega direkleri 2011 yılında alımı yapılan levha çakma makinası ile yollara yerleştirmek</i></p> <p><i>Trafik İşaret ve ikaz levhaları+Omega Direk=12.000 Ad.+12.000Ad.*50,00-Tl=600,000.00-TL</i></p>	

Ekonomik Kod		2015
01	Personel Giderleri	
02	SGK Devlet Primi Giderleri	
03	Mal ve Hizmet Alım Giderleri	
04	Faiz Giderleri	
05	Cari Transferler	
06	Sermaye Giderleri	600.000,00
07	Sermaye Transferleri	
08	Borç verme	
<b>Toplam Bütçe Kaynak İhtiyacı</b>		<b>600.000,00</b>
<b>Bütçe Dışı Kaynak</b>	Döner Sermaye	
	Diğer Yurt İçi	
	Yurt Dışı	
<b>Toplam Bütçe Dışı Kaynak İhtiyacı</b>		<b>0,00</b>
<b>Toplam Kaynak İhtiyacı</b>		<b>600.000,00</b>

## PERFORMANS HEDEFİ TABLOSU

<b>İdare Adı</b>	İl Özel İdaresi
------------------	-----------------

<b>Amaç</b>	Çevre unsurlarını içeren,kaliteli,sağlıklı,güvenli,verimli ve etkin olarak kullanılabilen gelişmiş altyapı tesisleri oluşturmak
-------------	---

<b>Hedef</b>	Yol ağında bulunan 1.ve 2.derece yolların standartının yükseltilmesi
--------------	--

<b>Performans Hedefi</b>	Karla mücadele
--------------------------	----------------

Açıklamalar
-------------

Performans Göstergeleri		2013	2014	2015
1	Kar mücadelesi yapmak	6.382 Km	84 Km	10.000 Km
Açıklama				
2				
Açıklama				
3				
Açıklama				
4				
Açıklama				

Faaliyetler		Kaynak İhtiyacı (2015) (TL)		
		Bütçe	Bütçe Dışı	Toplam
1	Kar mücadelesi için akaryakıt alımı.	2.000.000,00		<b>2.000.000,00</b>
2				
3				
4				
5				
<b>Genel Toplam</b>		<b>2.000.000,00</b>		<b>2.000.000,00</b>

## FAALİYET MALİYETLERİ TABLOSU

<b>İdare Adı</b>	İl Özel İdaresi
<b>Performans Hedefi</b>	Yol ağında bulunan 1. ve 2.derece yolların standartının yükseltilmesi
<b>Faaliyet Adı</b>	Karla mücadele
<b>Sorumlu Harcama Birimi veya Birimleri</b>	Yol ve Ulaşım Hizmetleri Müdürlüğü
<b>Açıklamalar</b>	
<p>Kış mevsiminde, öncelik taşımali eğitim için kullanılan yollar olmak üzere tüm yolların ulaşımına açılmasını sağlamak amacıyla iş makinelerine yakıt alımı</p>	

Ekonomik Kod		2015
01	Personel Giderleri	
02	SGK Devlet Primi Giderleri	
03	Mal ve Hizmet Alım Giderleri	
04	Faiz Giderleri	
05	Cari Transferler	
06	Sermaye Giderleri	2.000.000,00
07	Sermaye Transferleri	
08	Borç verme	
<b>Toplam Bütçe Kaynak İhtiyacı</b>		<b>2.000.000,00</b>
<b>Bütçe Dışı Kaynak</b>	Döner Sermaye	
	Diğer Yurt İçi	
	Yurt Dışı	
<b>Toplam Bütçe Dışı Kaynak İhtiyacı</b>		<b>0,00</b>
<b>Toplam Kaynak İhtiyacı</b>		<b>2.000.000,00</b>

## PERFORMANS HEDEFİ TABLOSU

<b>İdare Adı</b>	İl Özel İdaresi
------------------	-----------------

<b>Amaç</b>	Çevre unsurlarını içeren,kaliteli,sağlıklı,güvenli,verimli ve etkin olarak kullanılabilen gelişmiş altyapı tesisleri oluşturmak
-------------	---

<b>Hedef</b>	Yol ağında bulunan 1.ve 2.derece yolların standartının yükseltilmesi
--------------	--

<b>Performans Hedefi</b>	Yol ağında bulunan yolların greyderli bakımının yapılması
--------------------------	---

Açıklamalar	
-------------	--

Performans Göstergeleri		2013	2014	2015
1	Yol ağında bulunan yolların greyderli bakımlarının yapılması.	4.844 Km	4.844 Km	4.844 Km
Açıklama				
2				
Açıklama				
3				
Açıklama				
4				
Açıklama				

Faaliyetler	Kaynak İhtiyacı (2015) (TL)			
	Bütçe	Bütçe Dışı	Toplam	
1	Bakım ve onarım için iş makinelerine yakıt alımı	5.400.000,00		5.400.000,00
2				
3				
4				
5				
<b>Genel Toplam</b>		<b>5.400.000,00</b>		<b>5.400.000,00</b>

## FAALİYET MALİYETLERİ TABLOSU

<b>İdare Adı</b>	İl Özel İdaresi
<b>Performans Hedefi</b>	Yol ağında bulunan 1. ve 2.derece yolların standartının yükseltilmesi
<b>Faaliyet Adı</b>	Yol ağında bulunan yolların greyderli bakımlarının yapımı
<b>Sorumlu Harcama Birimi veya Birimleri</b>	Yol ve Ulaşım Hizmetleri Müdürlüğü
<b>Açıklamalar</b>	
<p>Yol ağımızdaki tüm yollarda yol standartının bozulmaması amacıyla greyder ile bakım yapılacaktır.</p>	

Ekonomik Kod		2015
01	Personel Giderleri	
02	SGK Devlet Primi Giderleri	
03	Mal ve Hizmet Alım Giderleri	
04	Faiz Giderleri	
05	Cari Transferler	
06	Sermaye Giderleri	5.400.000,00
07	Sermaye Transferleri	
08	Borç verme	
<b>Toplam Bütçe Kaynak İhtiyacı</b>		<b>5.400.000,00</b>
<b>Bütçe Dışı Kaynak</b>	Döner Sermaye	
	Diğer Yurt İçi	
	Yurt Dışı	
<b>Toplam Bütçe Dışı Kaynak İhtiyacı</b>		<b>0,00</b>
<b>Toplam Kaynak İhtiyacı</b>		<b>5.400.000,00</b>

## PERFORMANS HEDEFİ TABLOSU

<b>İdare Adı</b>	İl Özel İdaresi
------------------	-----------------

<b>Amaç</b>	Çevre unsurlarını içeren,kaliteli,sağlıklı,güvenli,verimli ve etkin olarak kullanılabilen gelişmiş altyapı tesisleri oluşturmak
-------------	---

<b>Hedef</b>	Yol ağında bulunan 1.ve 2.derece yolların standartının yükseltilmesi
--------------	--

<b>Performans Hedefi</b>	Asfalt olan köy yollarında asfalt bakım çalışması yapılacaktır.
--------------------------	---

Açıklamalar	
Merkez ve ilçe köy yollarında asfalt olan yolların bakım ve onarımının yapılması	

Performans Göstergeleri		2013	2014	2015
1	Asfalt bakım ve onarımlarının (yama) yapılarak mevcut yolun standardı yükseltilecektir.	2.000 Km	2.000 Km	1.500 Km
Açıklama				
2				
Açıklama				
3				
Açıklama				
4				
Açıklama				

Faaliyetler		Kaynak İhtiyacı (2015) (TL)		
		Bütçe	Bütçe Dışı	Toplam
1	Yama malzemesi alımı.	2.000.000,00		2.000.000,00
2				
3				
4				
5				
<b>Genel Toplam</b>		<b>2.000.000,00</b>		<b>2.000.000,00</b>

## FAALİYET MALİYETLERİ TABLOSU

<b>İdare Adı</b>	İl Özel İdaresi
<b>Performans Hedefi</b>	Yol ağında bulunan 1. ve 2.derece yolların standartının yükseltilmesi
<b>Faaliyet Adı</b>	Asfalt bakım ve onarımların yapımı (yama)
<b>Sorumlu Harcama Birimi veya Birimleri</b>	Yol ve Ulaşım Hizmetleri Müdürlüğü
<b>Açıklamalar</b>	
<p>1- İlimiz Merkez ve İlçe asfalt olan yolların bakım (Yama) çalışmalarında kullanılmak üzere ihtiyaç duyulan 600 ton MC-800 ve 27.000 m<sup>3</sup> elek altı malzemesi alınarak köy yollarının standardı yükseltilecek ve güvenli ulaşım sağlanacaktır.</p> <p>2- 600 Ton * 1.700,00-TL=1.020.000,00-TL  27.000 m<sup>3</sup>* 36,50-TL = 985,500,00-TL  = <b>2.005.500,00-TL</b></p>	

Ekonomik Kod		2015
01	Personel Giderleri	
02	SGK Devlet Primi Giderleri	
03	Mal ve Hizmet Alım Giderleri	
04	Faiz Giderleri	
05	Cari Transferler	
06	Sermaye Giderleri	2.000.000,00
07	Sermaye Transferleri	
08	Borç verme	
<b>Toplam Bütçe Kaynak İhtiyacı</b>		
<b>Bütçe Dışı Kaynak</b>	Döner Sermaye	
	Diğer Yurt İçi	
	Yurt Dışı	
<b>Toplam Bütçe Dışı Kaynak İhtiyacı</b>		0,00
<b>Toplam Kaynak İhtiyacı</b>		<b>2.000.000,00</b>



## PERFORMANS HEDEFİ TABLOSU

<b>İdare Adı</b>	İl Özel İdaresi
------------------	-----------------

<b>Amaç</b>	Çevre unsurlarını içeren,kaliteli,sağlıklı,güvenli,verimli ve etkin olarak kullanılabilen gelişmiş altyapı tesisleri oluşturmak
<b>Hedef</b>	Yol ağında bulunan 1.ve 2.derece yolların standartının yükseltilmesi

<b>Performans Hedefi</b>	Muhtelif ebatlarda ve uzunluklarda HDPE boru alımı
Açıklamalar	

Performans Göstergeleri		2013	2014	2015
1	HDPE boru alımı	738 mt	1013 mt	300 mt
Açıklama				
2				
Açıklama				
3				
Açıklama				
4				
Açıklama				

Faaliyetler		Kaynak İhtiyacı (2015) (TL)		
		Bütçe	Bütçe Dışı	Toplam
1	HDPE boru alımı	300.000,00		<b>300.000,00</b>
2				
3				
4				
5				
<b>Genel Toplam</b>		<b>300.000,00</b>		<b>300.000,00</b>

## FAALİYET MALİYETLERİ TABLOSU

<b>İdare Adı</b>	İl Özel İdaresi
<b>Performans Hedefi</b>	Yol ağında bulunan 1. ve 2.derece yolların standartının yükseltilmesi
<b>Faaliyet Adı</b>	HDPE boru alımı
<b>Sorumlu Harcama Birimi veya Birimleri</b>	Yol ve Ulaşım Hizmetleri Müdürlüğü
<b>Açıklamalar</b>	
<p>400 mm'lik spiral sarımlı          600 mm'lik spiral sarımlı          800 mm'lik spiral sarımlı          1000 mm'lik spiral sarımlı          1400 mm'lik spiral sarımlı          2000 mm'lik spiral sarımlı ebatlarında HDPE boru (Tip 5)alımı</p>	

Ekonomik Kod		2015
01	Personel Giderleri	
02	SGK Devlet Primi Giderleri	
03	Mal ve Hizmet Alım Giderleri	
04	Faiz Giderleri	
05	Cari Transferler	
06	Sermaye Giderleri	300.000,00
07	Sermaye Transferleri	
08	Borç verme	
<b>Toplam Bütçe Kaynak İhtiyacı</b>		<b>300.000,00</b>
<b>Bütçe Dışı Kaynak</b>	Döner Sermaye	
	Diğer Yurt İçi	
	Yurt Dışı	
<b>Toplam Bütçe Dışı Kaynak İhtiyacı</b>		<b>0,00</b>
<b>Toplam Kaynak İhtiyacı</b>		<b>300.000,00</b>

## PERFORMANS HEDEFİ TABLOSU

<b>İdare Adı</b>	İl Özel İdaresi
------------------	-----------------

<b>Amaç</b>	Çevre unsurlarını içeren,kaliteli,sağlıklı,güvenli,verimli ve etkin olarak kullanılabilen gelişmiş altyapı tesisleri oluşturmak
<b>Hedef</b>	Yol ağında bulunan 1.ve 2.derece yolların standartının yükseltilmesi

<b>Performans Hedefi</b>	Mevcut yollardan yol standartlarına uymayan köy yollarının onarımı yapılacaktır.
Açıklamalar Merkez ve ilçe köy yollarından, onarım programında bulunan köy yollarında patlayıcı madde kullanılarak yol onarımı yapılacak, mevcut yolların standardı yükseltilecektir.	

Performans Göstergeleri		2013	2014	2015
1	Patlayıcı madde kullanılarak yol onarımı yapılması	0 Ton	1,20 Ton	2,0 Ton
Açıklama				
2				
Açıklama				
3				
Açıklama				
4				
Açıklama				

Faaliyetler		Kaynak İhtiyacı (2015) (TL)		
		Bütçe	Bütçe Dışı	Toplam
1	Patlayıcı madde alımı.	25.000,00		<b>25.000,00</b>
2				
3				
4				
5				
<b>Genel Toplam</b>		<b>25.000,00</b>		<b>25.000,00</b>

## FAALİYET MALİYETLERİ TABLOSU

<b>İdare Adı</b>	İl Özel İdaresi
<b>Performans Hedefi</b>	Yol ağında bulunan 1. ve 2.derece yolların standartının yükseltilmesi
<b>Faaliyet Adı</b>	Patlayıcı madde kullanımı
<b>Sorumlu Harcama Birimi veya Birimleri</b>	Yol ve Ulaşım Hizmetleri Müdürlüğü
<b>Açıklamalar</b>	
<p>İlimiz Merkez ve ilçe köy yolları onarım programında bulunan 20 km.lik köy yollarında kullanılmak üzere 2015 yılında 2.000 kg. patlayıcı madde kullanılarak standardı yükseltilecektir. Patlayıcı Madde ve ferileri 2.000 kg*12,50 TL = 25.000.00-TL</p>	

Ekonomik Kod		2015
01	Personel Giderleri	
02	SGK Devlet Primi Giderleri	
03	Mal ve Hizmet Alım Giderleri	
04	Faiz Giderleri	
05	Cari Transferler	
06	Sermaye Giderleri	25.000,00
07	Sermaye Transferleri	
08	Borç verme	
<b>Toplam Bütçe Kaynak İhtiyacı</b>		<b>25.000,00</b>
<b>Bütçe Dışı Kaynak</b>	Döner Sermaye	
	Diğer Yurt İçi	
	Yurt Dışı	
<b>Toplam Bütçe Dışı Kaynak İhtiyacı</b>		<b>0,00</b>
<b>Toplam Kaynak İhtiyacı</b>		<b>25.000,00</b>

## PERFORMANS HEDEFİ TABLOSU

<b>İdare Adı</b>	İl Özel İdaresi
------------------	-----------------

<b>Amaç</b>	Çevre unsurlarını içeren,kaliteli,sağlıklı,güvenli,verimli ve etkin olarak kullanılabilen gelişmiş altyapı tesisleri oluşturmak
-------------	---

<b>Hedef</b>	Yol ağında bulunan 1.ve 2.derece yolların standartının yükseltilmesi
--------------	--

<b>Performans Hedefi</b>	Asfalt plent tesisleri ile bakımevlerinin bakım ve onarımlarını yapımı
--------------------------	--

Açıklamalar	
-------------	--

<b>Performans Göstergeleri</b>		<b>2013</b>	<b>2014</b>	<b>2015</b>
1	Asfalt plent tesisleri ile bakımevlerinin bakım ve onarımlarını yapımı	2 Adet	-	2 Adet
Açıklama				
2				
Açıklama				
3				
Açıklama				
4				
Açıklama				

<b>Faaliyetler</b>		<b>Kaynak İhtiyacı (2015) (TL)</b>		
		<b>Bütçe</b>	<b>Bütçe Dışı</b>	<b>Toplam</b>
1	Asfalt plent tesisleri ile bakımevlerinin bakım ve onarımlarını yapımı	150.000,00		<b>150.000,00</b>
2				
3				
4				
5				
<b>Genel Toplam</b>		<b>150.000,00</b>		<b>150.000,00</b>

## FAALİYET MALİYETLERİ TABLOSU

<b>İdare Adı</b>	İl Özel İdaresi
<b>Performans Hedefi</b>	Yol ağında bulunan 1. ve 2.derece yolların standartının yükseltilmesi
<b>Faaliyet Adı</b>	Asfalt plent tesisleri ile bakımevlerinin bakım ve onarımlarını yapımı
<b>Sorumlu Harcama Birimi veya Birimleri</b>	Yol ve Ulaşım Hizmetleri Müdürlüğü
<b>Açıklamalar</b>	
<p>İlimiz Koparan mevkiindeki Asfalt Plent Tesisi ile Alaca ve Sungurlu İlçelerimizdeki Bakımevlerinin onarımlarının yapılması.</p>	

Ekonomik Kod		2015
01	Personel Giderleri	
02	SGK Devlet Primi Giderleri	
03	Mal ve Hizmet Alım Giderleri	
04	Faiz Giderleri	
05	Cari Transferler	
06	Sermaye Giderleri	150.000,00
07	Sermaye Transferleri	
08	Borç verme	
<b>Toplam Bütçe Kaynak İhtiyacı</b>		<b>150.000,00</b>
<b>Bütçe Dışı Kaynak</b>	Döner Sermaye	
	Diğer Yurt İçi	
	Yurt Dışı	
<b>Toplam Bütçe Dışı Kaynak İhtiyacı</b>		<b>0,00</b>
<b>Toplam Kaynak İhtiyacı</b>		<b>150.000,00</b>

## PERFORMANS HEDEFİ TABLOSU

<b>İdare Adı</b>	İl Özel İdaresi
<b>Amaç</b>	Çevre unsurlarını içeren, kaliteli, sağlıklı, güvenli, verimli ve etkin olarak kullanılabilen gelişmiş alt yapı tesisleri oluşturmak.
<b>Hedef</b>	Yeni tarımsal sulama tesisi yapımı ve mevcut tarımsal sulama tesislerinin yenilenmesi, geliştirilmesi, bakım ve onarımı.

<b>Performans Hedefi</b>	İlimiz Merkez ve İlçelerinde Yağmurlama ve damla sulama tesisi yapımı
--------------------------	---

### Açıklamalar

İlimiz Merkez ve İlçelerimize bağlı köylerde tarımsal sulama amaçlı yağmurlama ve damla sulama tesisleri inşa etmektir.

<b>Performans Göstergeleri</b>		<b>2013</b>	<b>2014</b>	<b>2015</b>
1	Yağmurlama ve damla sulama tesisi yapımı	3 Adet	3 Adet	7 Adet

### Açıklama

2				
---	--	--	--	--

### Açıklama

3				
---	--	--	--	--

### Açıklama

4				
---	--	--	--	--

### Açıklama

5				
---	--	--	--	--

<b>Faaliyetler</b>		<b>Kaynak İhtiyacı (2015) (TL)</b>		
		<b>Bütçe</b>	<b>Bütçe Dışı</b>	<b>Toplam</b>
1	Yağmurlama ve damla sulama tesisi yapımı	<b>1.010.000,00</b>	<b>970.000,00</b>	<b>1.980.000,00</b>
2				
3				
4				
5				
<b>Genel Toplam</b>		<b>1.010.000,00</b>	<b>970.000,00</b>	<b>1.980.000,00</b>

## FAALİYET MALİYETLERİ TABLOSU

<b>İdare Adı</b>	İl Özel İdaresi
<b>Performans Hedefi</b>	Yeni tarımsal sulama tesisi yapımı ve mevcut tarımsal sulama tesislerinin yenilenmesi, geliştirilmesi, bakım ve onarımı.
<b>Faaliyet Adı</b>	Yağmurlama ve damla sulama tesisi yapımı
<b>Sorumlu Harcama Birimi veya Birimleri</b>	Tarımsal Hizmetler Müdürlüğü
<b>Açıklamalar</b>	
<p>1- Merkez Çanakçı Köyü Mevcut Göletten Damla Sulama Tesisi Yapılması için : 120.000-TL ( İller Bankası )</p> <p>2- <b>Merkez Sarılık Köyü Damla Sulama Tesisi Yapılması için</b> : <b>300.000-TL</b> ( İl Özel İdaresi )</p> <p>3-İskilip Ahlatcık Sulama Tesis Yapılması için : 155.000-TL ( İl Özel İdaresi )</p> <p>4- Kargı Karakise Köyü Havuzdan Toplu Damla Sulama Tesisi Yapılması için : 250.000-TL ( İller Bankası )</p> <p>5- Kargı Pelitözü Köyü Pompajla Toplu Yağ. ve Damla Sulama Tesisi Yapılması : 285.000-TL ( İl Özel İdaresi )</p> <p>6- Mecitözü Terken Köyü 2.KısımToplu Yağmurlama Sulama Tesisi Yapılması : 600.000-TL ( İller Bankası )</p> <p>7- Mecitözü Elvançelebi Köyü Damla Sulama Tesisi Yapılması için : 270.000-TL ( İl Özel İdaresi )</p> <p>a-) İL ÖZEL İDARESİ BÜTÇESİNDEN : 1.010.000,00 –TL</p> <p>b-) İLLER BANKASINDAN : 970.000,00 -TL</p> <p style="text-align: right;"><b>TOPLAM : 1.980.000,00-TL</b></p>	

Ekonomik Kod		2015
01	Personel Giderleri	
02	SGK Devlet Primi Giderleri	
03	Mal ve Hizmet Alım Giderleri	
04	Faiz Giderleri	
05	Cari Transferler	
06	Sermaye Giderleri	1.980.000,00
07	Sermaye Transferleri	
08	Borç verme	
<b>Toplam Bütçe Kaynak İhtiyacı</b>		<b>1.010.000,00</b>
<b>Bütçe Dışı Kaynak</b>	Döner Sermaye	
	Diğer Yurt İçi	970.000,00
	Yurt Dışı	
<b>Toplam Bütçe Dışı Kaynak İhtiyacı</b>		<b>970.000,00</b>
<b>Toplam Kaynak İhtiyacı</b>		<b>1.980.000,00</b>



## PERFORMANS HEDEFİ TABLOSU

<b>İdare Adı</b>	İl Özel İdaresi
<b>Amaç</b>	Çevre unsurlarını içeren, kaliteli, sağlıklı, güvenli, verimli ve etkin olarak kullanılabilen gelişmiş alt yapı tesisleri oluşturmak.
<b>Hedef</b>	Yeni tarımsal sulama tesisi yapımı ve mevcut tarımsal sulama tesislerinin yenilenmesi, geliştirilmesi, bakım ve onarımı.

<b>Performans Hedefi</b>	İlimiz Merkez ve İlçelerine bağlı köylerde tarımsal sulama amaçlı sulama göleti yapımı		
<b>Açıklamalar</b>			
İlimiz Merkez ve İlçelerine bağlı köylerde tarımsal sulama amaçlı sulama gölet tesisleri inşa etmektedir.			
<b>Performans Göstergeleri</b>	<b>2013</b>	<b>2014</b>	<b>2015</b>
1   Sulama gölet yapımı	-	1 Adet	2 Adet
<b>Açıklama</b>			
2			
<b>Açıklama</b>			
3			
<b>Açıklama</b>			
4			
<b>Açıklama</b>			
5			

Faaliyetler	Kaynak İhtiyacı (2015) (TL)		
	Bütçe	Bütçe Dışı	Toplam
1   Sulama gölet yapımı	450.000,00	360.000,00	810.000,00
2			
3			
4			
5			
<b>Genel Toplam</b>	<b>450.000,00</b>	<b>360.000,00</b>	<b>810.000,00</b>

## FAALİYET MALİYETLERİ TABLOSU

<b>İdare Adı</b>	İl Özel İdaresi
<b>Performans Hedefi</b>	Yeni tarımsal sulama tesisi yapımı ve mevcut tarımsal sulama tesislerinin yenilenmesi, geliştirilmesi, bakım ve onarımı.
<b>Faaliyet Adı</b>	Sulama göleti yapımı
<b>Sorumlu Harcama Birimi veya Birimleri</b>	Tarımsal Hizmetler Müdürlüğü
<b>Açıklamalar</b>	
<p>1- Alaca Gerdekkaya Köyü Küçük Ölçekli Sulama Göleti Yapılması : 450.000,00-TL (İl Özel İdaresi )</p> <p>2-Sungurlu Ortaköy Gölet Yükseltme ve Tamam. Sulama Tesisi Yapımı. : 360.000,00-TL (İller Bankası )</p> <p style="text-align: center;"><b>TOPLAM : 810.000,00-TL</b></p>	

Ekonomik Kod		2015
01	Personel Giderleri	
02	SGK Devlet Primi Giderleri	
03	Mal ve Hizmet Alım Giderleri	
04	Faiz Giderleri	
05	Cari Transferler	
06	Sermaye Giderleri	810.000,00
07	Sermaye Transferleri	
08	Borç verme	
<b>Toplam Bütçe Kaynak İhtiyacı</b>		<b>450.000,00</b>
<b>Bütçe Dışı Kaynak</b>	Döner Sermaye	
	Diğer Yurt İçi	360.000,00
	Yurt Dışı	
<b>Toplam Bütçe Dışı Kaynak İhtiyacı</b>		<b>360.000,00</b>
<b>Toplam Kaynak İhtiyacı</b>		<b>810.000,00</b>

## PERFORMANS HEDEFİ TABLOSU

<b>İdare Adı</b>	İl Özel İdaresi			
<b>Amaç</b>	Çevre unsurlarını içeren, kaliteli, sağlıklı, güvenli, verimli ve etkin olarak kullanılabilen gelişmiş alt yapı tesisleri oluşturmak.			
<b>Hedef</b>	Yeni tarımsal sulama tesisi yapımı ve mevcut tarımsal sulama tesislerinin yenilenmesi, geliştirilmesi, bakım ve onarımı.			
<b>Performans Hedefi</b>	İlimiz Merkez ve İlçelerine bağlı köylerde tarımsal sulama amaçlı yer altı suyu tesisi yapımı			
Açıklamalar				
<b>Performans Göstergeleri</b>		<b>2013</b>	<b>2014</b>	<b>2015</b>
1	Yer altı suyu tesisi yapımı	-	-	1 Adet
Açıklama				
2				
Açıklama				
3				
Açıklama				
4				
Açıklama				
5				
<b>Faaliyetler</b>		<b>Kaynak İhtiyacı (2015) (TL)</b>		
		<b>Bütçe</b>	<b>Bütçe Dışı</b>	<b>Toplam</b>
1	Yer altı suyu tesisi yapımı	100.000,00	0,00	<b>100.000,00</b>
2				
3				
4				
5				
<b>Genel Toplam</b>		<b>100.000,00</b>	<b>0,00</b>	<b>100.000,00</b>

## FAALİYET MALİYETLERİ TABLOSU

<b>İdare Adı</b>	İl Özel İdaresi
<b>Performans Hedefi</b>	Yeni tarımsal sulama tesisi yapımı ve mevcut tarımsal sulama tesislerinin yenilenmesi, geliştirilmesi, bakım ve onarımı.
<b>Faaliyet Adı</b>	Yer altı suyu tesisi yapımı
<b>Sorumlu Harcama Birimi veya Birimleri</b>	Tarımsal Hizmetler Müdürlüğü
<b>Açıklamalar</b>	
1- İlimiz Merkez İlçesi Beydilli Köyü YAS Sulama Tesisi Yapımı: 100.000,00-TL (İl Özel İdaresi)	

Ekonomik Kod		2015
01	Personel Giderleri	
02	SGK Devlet Primi Giderleri	
03	Mal ve Hizmet Alım Giderleri	
04	Faiz Giderleri	
05	Cari Transferler	
06	Sermaye Giderleri	100.000,00
07	Sermaye Transferleri	
08	Borç verme	
<b>Toplam Bütçe Kaynak İhtiyacı</b>		<b>100.000,00</b>
<b>Bütçe Dışı Kaynak</b>	Döner Sermaye	
	Diğer Yurt İçi	
	Yurt Dışı	
<b>Toplam Bütçe Dışı Kaynak İhtiyacı</b>		<b>0,00</b>
<b>Toplam Kaynak İhtiyacı</b>		<b>100.000,00</b>

## PERFORMANS HEDEFİ TABLOSU

<b>İdare Adı</b>	İl Özel İdaresi
<b>Amaç</b>	Çevre unsurlarını içeren, kaliteli, sağlıklı, güvenli, verimli ve etkin olarak kullanılabilen gelişmiş alt yapı tesisleri oluşturmak.
<b>Hedef</b>	Yeni tarımsal sulama tesisi yapımı ve mevcut tarımsal sulama tesislerinin yenilenmesi, geliştirilmesi, bakım ve onarımı.

<b>Performans Hedefi</b>	İlimiz Merkez ve İlçelerine bağlı köylerde tarımsal sulama amaçlı Sulama havuzu yapımı
--------------------------	--

### Açıklamalar

İlimiz Merkez ve İlçelerine bağlı köylerde tarımsal sulama amaçlı Sulama havuzu tesisleri inşa etmektedir.

<b>Performans Göstergeleri</b>		<b>2013</b>	<b>2014</b>	<b>2015</b>
1	Sulama havuzu yapımı	2 Adet	7 Adet	3 Adet
Açıklama				
2				
Açıklama				
3				
Açıklama				
4				
Açıklama				
5				

<b>Faaliyetler</b>		<b>Kaynak İhtiyacı (2015) (TL)</b>		
		<b>Bütçe</b>	<b>Bütçe Dışı</b>	<b>Toplam</b>
1	Sulama havuzu yapımı	110.000,00	0,00	<b>110.000,00</b>
2				
3				
4				
5				
<b>Genel Toplam</b>		<b>110.000,00</b>	<b>0,00</b>	<b>110.000,00</b>

## FAALİYET MALİYETLERİ TABLOSU

<b>İdare Adı</b>	İl Özel İdaresi
<b>Performans Hedefi</b>	Yeni tarımsal sulama tesisi yapımı ve mevcut tarımsal sulama tesislerinin yenilenmesi, geliştirilmesi, bakım ve onarımı.
<b>Faaliyet Adı</b>	Sulama havuzu yapımı.
<b>Sorumlu Harcama Birimi veya Birimleri</b>	Tarımsal Hizmetler Müdürlüğü
<b>Açıklamalar</b>	
<p>1- İlimiz Merkez Kayı Köyü Sulama Havuzu Yapılması : 30.000,00-TL (İl Özel İdaresi )                  2- İlimiz Merkez Sazak Köyü Sulama Havuzu Yapılması : 40.000,00-TL (İl Özel İdaresi )                  3- Osmancık Aşağızeytin Köyü Sulama Havuzu Yapımı. : 40.000,00-TL (İl Özel İdaresi )  <b>TOPLAM : 110.000,00-TL</b></p>	

Ekonomik Kod		2015
01	Personel Giderleri	
02	SGK Devlet Primi Giderleri	
03	Mal ve Hizmet Alım Giderleri	
04	Faiz Giderleri	
05	Cari Transferler	
06	Sermaye Giderleri	110.000,00
07	Sermaye Transferleri	
08	Borç verme	
<b>Toplam Bütçe Kaynak İhtiyacı</b>		<b>110.000,00</b>
<b>Bütçe Dışı Kaynak</b>	Döner Sermaye	
	Diğer Yurt İçi	
	Yurt Dışı	
<b>Toplam Bütçe Dışı Kaynak İhtiyacı</b>		
<b>Toplam Kaynak İhtiyacı</b>		<b>110.000,00</b>

## PERFORMANS HEDEFİ TABLOSU

<b>İdare Adı</b>	İl Özel İdaresi
<b>Amaç</b>	Çevre unsurlarını içeren, kaliteli, sağlıklı, güvenli,verimli ve etkin olarak kullanılabilen gelişmiş alt yapı tesisleri oluşturmak.
<b>Hedef</b>	Yeni tarımsal sulama tesisi yapımı ve mevcut tarımsal sulama tesislerinin yenilenmesi, geliştirilmesi, bakım ve onarımı.

<b>Performans Hedefi</b>	İlimiz Merkez ve İlçelerine bağlı köylerde tarımsal sulama amaçlı sulama tesisi yeni yapımı
--------------------------	---

### Açıklamalar

İlimiz Merkez ve İlçelerine bağlı köylerde tarımsal sulama amaçlı sulama yeni sulama tesisleri inşa etmektedir.

<b>Performans Göstergeleri</b>		<b>2013</b>	<b>2014</b>	<b>2015</b>
1	Sulama tesisi yeni yapımı	3 Adet	3 Adet	7 Adet
Açıklama				
2				
Açıklama				
3				
Açıklama				
4				
Açıklama				
5				

<b>Faaliyetler</b>		<b>Kaynak İhtiyacı (2015) (TL)</b>		
		<b>Bütçe</b>	<b>Bütçe Dışı</b>	<b>Toplam</b>
1	Sulama tesisi yeni yapımı	1.405.000,00	1.305.000,00	2.710.000,00
2				
3				
4				
5				
<b>Genel Toplam</b>		<b>1.405.000,00</b>	<b>1.305.000,00</b>	<b>2.710.000,00</b>

## FAALİYET MALİYETLERİ TABLOSU

<b>İdare Adı</b>	İl Özel İdaresi
<b>Performans Hedefi</b>	Çorum Merkez ve İlçelerine bağlı köylerde tarımsal sulama amaçlı sulama tesisi yeni yapımı
<b>Faaliyet Adı</b>	Sulama tesisi yeni yapım.
<b>Sorumlu Harcama Birimi veya Birimleri</b>	Tarımsal Hizmetler Müdürlüğü
<b>Açıklamalar</b>	
<p>1- Merkez Sazdeğirmeni Köyü Bent ve Sulama Kanalı (YÜS) Tesisi : 380.000,00-TL ( İl Özel İdaresi )</p> <p>2- Merkez Pembecik Köyü Bent ve Sulama Kanalı (YÜS) Tesisi : 375.000,00-TL ( İl Özel İdaresi )</p> <p>3- Osmancık Çatak Köyü Sulama Tesisi : 400.000,00-TL ( İl Özel İdaresi )</p> <p>4- Merkez Eskiköy Köyü Barajdan Pompajla Sulama Tesisi : 180.000,00-TL ( İller Bankası )</p> <p>5-Osmancık ilçesi Pelitçik Köyü Sulama Tesisi : 375.000,00-TL ( İller Bankası )</p> <p>6-Osmancık Gecek Köyü Sulama Kanalı Yapımı. : 250.000,00-TL ( İl Özel İdaresi )</p> <p>7-Sungurlu Kavşut Köyü Sulama Kanalı Yapımı : 750.000,00-TL ( İller Bankası )</p> <p style="text-align: right;"><b>TOPLAM :2.710.000,00-TL</b></p>	

Ekonomik Kod		2015
01	Personel Giderleri	
02	SGK Devlet Primi Giderleri	
03	Mal ve Hizmet Alım Giderleri	
04	Faiz Giderleri	
05	Cari Transferler	
06	Sermaye Giderleri	2.710.000,00
07	Sermaye Transferleri	
08	Borç verme	
<b>Toplam Bütçe Kaynak İhtiyacı</b>		<b>1.405.000,00</b>
<b>Bütçe Dışı Kaynak</b>	Döner Sermaye	
	Diğer Yurt İçi	1.305.000,00
	Yurt Dışı	
<b>Toplam Bütçe Dışı Kaynak İhtiyacı</b>		<b>1.305.000,00</b>
<b>Toplam Kaynak İhtiyacı</b>		<b>2.710.000,00</b>



## PERFORMANS HEDEFİ TABLOSU

<b>İdare Adı</b>	İl Özel İdaresi
<b>Amaç</b>	Çevre unsurlarını içeren, kaliteli, sağlıklı, güvenli, verimli ve etkin olarak kullanılabilen gelişmiş alt yapı tesisleri oluşturmak.
<b>Hedef</b>	Yeni tarımsal sulama tesisi yapımı ve mevcut tarımsal sulama tesislerinin yenilenmesi, geliştirilmesi, bakım ve onarımı.

<b>Performans Hedefi</b>	İlimiz Merkez ve İlçelerine bağlı köylerde tarımsal sulama amaçlı sulama tesisi yenileme
--------------------------	--

### Açıklamalar

İlimiz Merkez ve İlçelerine bağlı köylerde tarımsal sulama amaçlı sulama tesislerini yenilemek.

<b>Performans Göstergeleri</b>		<b>2013</b>	<b>2014</b>	<b>2015</b>
1	Sulama tesisi yenileme	2 Adet	3 Adet	3 Adet
Açıklama				
2				
Açıklama				
3				
Açıklama				
4				
Açıklama				
5				

<b>Faaliyetler</b>	<b>Kaynak İhtiyacı (2015) (TL)</b>			
	<b>Bütçe</b>	<b>Bütçe Dışı</b>	<b>Toplam</b>	
1	Sulama tesisi yenileme	180.000,00	220.000,00	400.000,00
2				
3				
4				
5				
<b>Genel Toplam</b>		<b>180.000,00</b>	<b>220.000,00</b>	<b>400.000,00</b>

## FAALİYET MALİYETLERİ TABLOSU

<b>İdare Adı</b>	İl Özel İdaresi
<b>Performans Hedefi</b>	Yeni tarımsal sulama tesisi yapımı ve mevcut tarımsal sulama tesislerinin yenilenmesi, geliştirilmesi, bakım ve onarımı.
<b>Faaliyet Adı</b>	Sulama tesisi yenileme
<b>Sorumlu Harcama Birimi veya Birimleri</b>	Tarımsal Hizmetler Müdürlüğü
<b>Açıklamalar</b>	
<p>1- Merkez Şahinkaya Köyü Sulama Tesisinde Onarım ve Tadilat : 175.000,00-TL (İller Bankası )</p> <p>2- Sungurlu Çavuşçu Köyü Galeri Yenileme Sulama Tesisleri : 180.000,00-TL (İl Özel İdaresi )</p> <p>3- Alaca ilçesi Sincan Köyü HİS Göleti Derivasyon Kanalı : 45.000,00-TL (İller bankası )</p> <p style="text-align: center;"><b>TOPLAM : 400.000,00-TL</b></p>	

Ekonomik Kod		2015
01	Personel Giderleri	
02	SGK Devlet Primi Giderleri	
03	Mal ve Hizmet Alım Giderleri	
04	Faiz Giderleri	
05	Cari Transferler	
06	Sermaye Giderleri	400.000,00
07	Sermaye Transferleri	
08	Borç verme	
<b>Toplam Bütçe Kaynak İhtiyacı</b>		<b>180.000,00</b>
<b>Bütçe Dışı Kaynak</b>	Döner Sermaye	
	Diğer Yurt İçi	220.000,00
	Yurt Dışı	
<b>Toplam Bütçe Dışı Kaynak İhtiyacı</b>		<b>220.000,00</b>
<b>Toplam Kaynak İhtiyacı</b>		<b>400.000,00</b>

## PERFORMANS HEDEFİ TABLOSU

<b>İdare Adı</b>	İl Özel İdaresi
<b>Amaç</b>	Çevre unsurlarını içeren, kaliteli, sağlıklı, güvenli, verimli ve etkin olarak kullanılabilen gelişmiş alt yapı tesisleri oluşturmak.
<b>Hedef</b>	Yeni tarımsal sulama tesisi yapımı ve mevcut tarımsal sulama tesislerinin yenilenmesi, geliştirilmesi, bakım ve onarımı.

<b>Performans Hedefi</b>	İlimiz Merkez ve İlçelerine bağlı köylerde tarımsal sulama amaçlı toprak sulama kanallarında makineli bakım ve onarım yapımı		
Açıklamalar İlimiz Merkez ve İlçelerine bağlı köylerde tarımsal sulama amaçlı toprak sulama kanallarında makineli bakım ve onarım yapmak.			
<b>Performans Göstergeleri</b>	<b>2013</b>	<b>2014</b>	<b>2015</b>
1	Toprak sulama kanallarında makineli bakım ve onarım yapımı		% 100
Açıklama			
2			
Açıklama			
3			
Açıklama			
4			
Açıklama			
5			

Faaliyetler		Kaynak İhtiyacı (2015) (TL)		
		Bütçe	Bütçe Dışı	Toplam
1	Toprak sulama kanallarında makineli bakım ve onarım yapımı	60.000,00	0,00	<b>60.000,00</b>
2				
3				
4				
5				
<b>Genel Toplam</b>		<b>60.000,00</b>	<b>0,00</b>	<b>60.000,00</b>

## FAALİYET MALİYETLERİ TABLOSU

<b>İdare Adı</b>	İl Özel İdaresi
<b>Performans Hedefi</b>	Yeni tarımsal sulama tesisi yapımı ve mevcut tarımsal sulama tesislerinin yenilenmesi, geliştirilmesi, bakım ve onarımı.
<b>Faaliyet Adı</b>	Toprak sulama kanallarında makineli bakım ve onarım yapımı
<b>Sorumlu Harcama Birimi veya Birimleri</b>	Tarımsal Hizmetler Müdürlüğü
<b>Açıklamalar</b>	
<p style="text-align: center;">İlimiz Merkez ve İlçelerinde bulunan Toprak Sulama Kanallarında Makineli Bakım ve Onarım Yapılması.</p>	

Ekonomik Kod		2015
01	Personel Giderleri	
02	SGK Devlet Primi Giderleri	
03	Mal ve Hizmet Alım Giderleri	
04	Faiz Giderleri	
05	Cari Transferler	
06	Sermaye Giderleri	60.000,00
07	Sermaye Transferleri	
08	Borç verme	
<b>Toplam Bütçe Kaynak İhtiyacı</b>		<b>60.000,00</b>
<b>Bütçe Dışı Kaynak</b>	Döner Sermaye	
	Diğer Yurt İçi	
	Yurt Dışı	
<b>Toplam Bütçe Dışı Kaynak İhtiyacı</b>		<b>0,00</b>
<b>Toplam Kaynak İhtiyacı</b>		<b>60.000,00</b>

## PERFORMANS HEDEFİ TABLOSU

<b>İdare Adı</b>	İl Özel İdaresi
<b>Amaç</b>	Bölgeye uygun, sulama alt yapısı hazır alanlarda gelir getirici tarımsal faaliyetler için alan oluşturmak
<b>Hedef</b>	Tarımsal örnek çalışmaları

<b>Performans Hedefi</b>	İlimiz Merkez ve İlçelerine bağlı köylerde tarımsal üretim projelerini desteklemek.
--------------------------	---

### Açıklamalar

İlimiz Merkez ve İlçelerine bağlı köylerde tarımsal üretim projelerini desteklemek.

<b>Performans Göstergeleri</b>		<b>2013</b>	<b>2014</b>	<b>2015</b>
1	Tarımsal üretim projelerini desteklemek.	2 Adet	2 Adet	1 Adet
Açıklama				
2				
Açıklama				
3				
Açıklama				
4				
Açıklama				
5				

<b>Faaliyetler</b>		<b>Kaynak İhtiyacı (2015) (TL)</b>		
		<b>Bütçe</b>	<b>Bütçe Dışı</b>	<b>Toplam</b>
1	Tarımsal üretim projelerini desteklemek	60.000,00	0,00	<b>60.000,00</b>
2				
3				
4				
5				
<b>Genel Toplam</b>		<b>60.000,00</b>	<b>0,00</b>	<b>60.000,00</b>

## FAALİYET MALİYETLERİ TABLOSU

<b>İdare Adı</b>	İl Özel İdaresi
<b>Performans Hedefi</b>	Tarımsal örnek çalışmaları
<b>Faaliyet Adı</b>	Tarımsal üretim projelerini desteklemek.
<b>Sorumlu Harcama Birimi veya Birimleri</b>	Tarımsal Hizmetler Müdürlüğü
<b>Açıklamalar</b>	
İlimiz Merkez ve İlçelerinde Tarımsal Üretim Projelerini Desteklemek : 60.000,00-TL	

Ekonomik Kod		2015
01	Personel Giderleri	
02	SGK Devlet Primi Giderleri	
03	Mal ve Hizmet Alım Giderleri	
04	Faiz Giderleri	
05	Cari Transferler	
06	Sermaye Giderleri	60.000,00
07	Sermaye Transferleri	
08	Borç verme	
<b>Toplam Bütçe Kaynak İhtiyacı</b>		<b>60.000,00</b>
<b>Bütçe Dışı Kaynak</b>	Döner Sermaye	
	Diğer Yurt İçi	
	Yurt Dışı	
<b>Toplam Bütçe Dışı Kaynak İhtiyacı</b>		<b>0,00</b>
<b>Toplam Kaynak İhtiyacı</b>		<b>60.000,00</b>

## PERFORMANS HEDEFİ TABLOSU

<b>İdare Adı</b>	İl Özel İdaresi
------------------	-----------------

<b>Amaç</b>	Yerleşim birimlerinde ortak yaşam alanları oluşturmak
<b>Hedef</b>	Doğal varlıkların ve çevrenin korunmasına ilişkin çalışmalar

<b>Performans Hedefi</b>	Mevcut 118 farklı bölgedeki ağaçlandırma alanlarında bakım, koruma ve tamamlama çalışmalarının sürdürülmesi
Açıklamalar	

Performans Göstergeleri		2013	2014	2015
1	Ağaçlandırma alanlarında bakım ve onarım çalışması yapmak.			5 Bölge
Açıklama				
2				
Açıklama				
3				
Açıklama				
4				
Açıklama				

Faaliyetler		Kaynak İhtiyacı (2015) (TL)		
		Bütçe	Bütçe Dışı	Toplam
1	Ağaçlandırma alanlarında bakım, koruma ve tamamlama çalışmalarının sürdürülmesi	10.000,00		<b>10.000,00</b>
2				
3				
4				
5				
<b>Genel Toplam</b>		<b>10.000,00</b>		<b>10.000,00</b>

## FAALİYET MALİYETLERİ TABLOSU

<b>İdare Adı</b>	İl Özel İdaresi
<b>Performans Hedefi</b>	Doğal varlıkların ve çevrenin korunmasına ilişkin çalışmalar
<b>Faaliyet Adı</b>	Mevcut 118 farklı bölgedeki ağaçlandırma alanlarında bakım, koruma ve tamamlama çalışmalarının sürdürülmesi
<b>Sorumlu Harcama Birimi veya Birimleri</b>	Çevre Koruma ve Kontrol Müdürlüğü
<b>Açıklamalar</b>	
<p>İdareimiz tarafından ilimiz sınırları içerisinde ağaçlandırma çalışması yapılan alanların korunmasını sağlamak amacıyla bakım, koruma ve tamamlama çalışması yapılacaktır. Bu çalışmalar kapsamında eksilen ağaçların yerine yeni fidan dikimi, ağaçlandırma alanlarının etrafının tel örgü ile çevrilmesi vb. işler yapılacaktır.</p> <p>Bu nedenle söz konusu faaliyetin gerçekleştirilmesi için 10.000,00 TL bütçe öngörülmektedir.</p>	

Ekonomik Kod		2015
01	Personel Giderleri	
02	SGK Devlet Primi Giderleri	
03	Mal ve Hizmet Alım Giderleri	10.000,00
04	Faiz Giderleri	
05	Cari Transferler	
06	Sermaye Giderleri	
07	Sermaye Transferleri	
08	Borç verme	
<b>Toplam Bütçe Kaynak İhtiyacı</b>		<b>10.000,00</b>
<b>Bütçe Dışı Kaynak</b>	Döner Sermaye	
	Diğer Yurt İçi	
	Yurt Dışı	
<b>Toplam Bütçe Dışı Kaynak İhtiyacı</b>		<b>0,00</b>
<b>Toplam Kaynak İhtiyacı</b>		<b>10.000,00</b>



## PERFORMANS HEDEFİ TABLOSU

<b>İdare Adı</b>	İl Özel İdaresi
------------------	-----------------

<b>Amaç</b>	Yerleşim birimlerinde ortak yaşam alanları oluşturmak
-------------	---

<b>Hedef</b>	Doğal varlıkların ve çevrenin korunmasına ilişkin çalışmalar
--------------	--

<b>Performans Hedefi</b>	Mülkiyet sorunu olmayan alanlarda ağaçlandırma yapmak üzere fidan dikilmesi
--------------------------	---

Açıklamalar	
-------------	--

Performans Göstergeleri		2013	2014	2015
1	Fidan dikimi ve fidanlık alanların korunmasına yönelik malzeme alımı.	11.905 Ad.	2.450 Ad.	25.000 Ad.
Açıklama				
2				
Açıklama				
3				
Açıklama				
4				
Açıklama				

Faaliyetler		Kaynak İhtiyacı (2015) (TL)		
		Bütçe	Bütçe Dışı	Toplam
1	Fidan dikimi yapılacak alanların çevresinin çit ile çevrilmesi için malzeme alımı (L tipi profil direk, dikenli tel, çimento, kapı vs. )	30.000,00		<b>30.000,00</b>
2				
3				
4				
5				
<b>Genel Toplam</b>		<b>30.000,00</b>		<b>30.000,00</b>

## FAALİYET MALİYETLERİ TABLOSU

<b>İdare Adı</b>	İl Özel İdaresi																														
<b>Performans Hedefi</b>	Doğal varlıkların ve çevrenin korunmasına ilişkin çalışmalar																														
<b>Faaliyet Adı</b>	Mülkiyet sorunu olmayan alanlarda ağaçlandırma çalışması																														
<b>Sorumlu Harcama Birimi veya Birimleri</b>	Çevre Koruma ve Kontrol Müdürlüğü																														
<b>Açıklamalar</b>																															
<p>İlimiz sınırları içerisinde bulunan idaremize ait göletlerin kenarlarında, köy okullarının bahçelerinde, köy mezarlıklarında ve köy tüzel kişiliğine tahsis edilmiş alanlarda ağaçlandırma çalışmaları yapmak, ağaçlandırılan alanların korunmasını sağlamak amacıyla çevresinin çitle kapatmak bu sayede çevrenin korunması ve erozyonun önlenmesi sağlamak</p>																															
<table style="width: 100%; border-collapse: collapse;"> <tr> <td style="width: 15%;">L Profil demir</td> <td style="width: 15%;">: 1400 adet</td> <td style="width: 10%;">x</td> <td style="width: 15%;">10,00 TL</td> <td style="width: 10%;">=</td> <td style="width: 35%;">14.000,00 TL</td> </tr> <tr> <td>Çimento</td> <td>: 250 torba</td> <td>x</td> <td>8,50 TL</td> <td>=</td> <td>2.125,00 TL</td> </tr> <tr> <td>Dikenli Tel</td> <td>: 120 top(250 mt)</td> <td>x</td> <td>50,00 TL</td> <td>=</td> <td>6.000,00 TL</td> </tr> <tr> <td>Kapı</td> <td>: 5 adet</td> <td>x</td> <td>350,00 TL</td> <td>=</td> <td>1.750,00 TL</td> </tr> <tr> <td colspan="4" style="text-align: right;"><b>TOPLAM</b></td> <td>=</td> <td><b>23.875,00 TL (KDV hariç)</b></td> </tr> </table>		L Profil demir	: 1400 adet	x	10,00 TL	=	14.000,00 TL	Çimento	: 250 torba	x	8,50 TL	=	2.125,00 TL	Dikenli Tel	: 120 top(250 mt)	x	50,00 TL	=	6.000,00 TL	Kapı	: 5 adet	x	350,00 TL	=	1.750,00 TL	<b>TOPLAM</b>				=	<b>23.875,00 TL (KDV hariç)</b>
L Profil demir	: 1400 adet	x	10,00 TL	=	14.000,00 TL																										
Çimento	: 250 torba	x	8,50 TL	=	2.125,00 TL																										
Dikenli Tel	: 120 top(250 mt)	x	50,00 TL	=	6.000,00 TL																										
Kapı	: 5 adet	x	350,00 TL	=	1.750,00 TL																										
<b>TOPLAM</b>				=	<b>23.875,00 TL (KDV hariç)</b>																										
<table style="width: 100%; border-collapse: collapse;"> <tr> <td style="width: 60%;">23.875,00TL + 4.297,50 TL (%18 KDV bedeli)</td> <td style="width: 5%;">=</td> <td style="width: 35%;">28.172,50 TL</td> </tr> <tr> <td>( çapa, tırmık, kürek, eldiven, hortum vs. alımı )</td> <td>=</td> <td><u>1.827,50 TL</u></td> </tr> <tr> <td colspan="2" style="text-align: right;"><b>TOPLAM</b></td> <td><b>= 30.000,00 TL</b></td> </tr> </table>		23.875,00TL + 4.297,50 TL (%18 KDV bedeli)	=	28.172,50 TL	( çapa, tırmık, kürek, eldiven, hortum vs. alımı )	=	<u>1.827,50 TL</u>	<b>TOPLAM</b>		<b>= 30.000,00 TL</b>																					
23.875,00TL + 4.297,50 TL (%18 KDV bedeli)	=	28.172,50 TL																													
( çapa, tırmık, kürek, eldiven, hortum vs. alımı )	=	<u>1.827,50 TL</u>																													
<b>TOPLAM</b>		<b>= 30.000,00 TL</b>																													

Ekonomik Kod		2015
01	Personel Giderleri	
02	SGK Devlet Primi Giderleri	
03	Mal ve Hizmet Alım Giderleri	30.000,00
04	Faiz Giderleri	
05	Cari Transferler	
06	Sermaye Giderleri	
07	Sermaye Transferleri	
08	Borç verme	
<b>Toplam Bütçe Kaynak İhtiyacı</b>		<b>30.000,00</b>
<b>Bütçe Dışı Kaynak</b>	Döner Sermaye	
	Diğer Yurt İçi	
	Yurt Dışı	
<b>Toplam Bütçe Dışı Kaynak İhtiyacı</b>		<b>0,00</b>
<b>Toplam Kaynak İhtiyacı</b>		<b>30.000,00</b>

## PERFORMANS HEDEFİ TABLOSU

<b>İdare Adı</b>	İl Özel İdaresi
------------------	-----------------

<b>Amaç</b>	Yerleşim birimlerinde ortak yaşam alanları oluşturmak
<b>Hedef</b>	Doğal varlıkların ve çevrenin korunmasına ilişkin çalışmalar

<b>Performans Hedefi</b>	Ünitelerdeki her türlü atık ve artığın toplanması ve depolanması
Açıklamalar	

Performans Göstergeleri		2013	2014	2015
1	Ünitelerdeki çöplerin toplanarak depolanması.		22 Adet	42 Adet
Açıklama				
2				
Açıklama				
3				
Açıklama				
4				
Açıklama				

Faaliyetler		Kaynak İhtiyacı (2015) (TL)		
		Bütçe	Bütçe Dışı	Toplam
1	Ünitelerdeki her türlü atık ve artığın (çöplerin) toplanması ve depolanması	1.300.000,00		1.300.000,00
2				
3				
4				
5				
<b>Genel Toplam</b>		<b>1.300.000,00</b>		<b>1.300.000,00</b>

## FAALİYET MALİYETLERİ TABLOSU

<b>İdare Adı</b>	İl özel İdaresi
<b>Performans Hedefi</b>	Doğal varlıkların ve çevrenin korunmasına ilişkin çalışmalar
<b>Faaliyet Adı</b>	Ünitelerdeki her türlü atık ve artığın toplanması ve depolanması
<b>Sorumlu Harcama Birimi veya Birimleri</b>	Çevre Koruma ve Kontrol Müdürlüğü
<b>Açıklamalar</b>	
<p>İlimiz merkez ve ilçe köylerinde çevrenin korunması ve köylerdeki temizliğin sağlanması açısından 42 adet üniteye katı atık toplama ve depolama çalışması yapılacaktır. Bu nedenle söz konusu faaliyetin gerçekleştirilmesi sırasında oluşacak bütün maliyetler için 1.300.000000 TL bütçe öngörülmektedir.</p>	

Ekonomik Kod		2015
01	Personel Giderleri	
02	SGK Devlet Primi Giderleri	
03	Mal ve Hizmet Alım Giderleri	
04	Faiz Giderleri	
05	Cari Transferler	
06	Sermaye Giderleri	1.300.000,00
07	Sermaye Transferleri	
08	Borç verme	
<b>Toplam Bütçe Kaynak İhtiyacı</b>		<b>1.300.000,00</b>
<b>Bütçe Dışı Kaynak</b>	Döner Sermaye	
	Diğer Yurt İçi	
	Yurt Dışı	
<b>Toplam Bütçe Dışı Kaynak İhtiyacı</b>		<b>0,00</b>
<b>Toplam Kaynak İhtiyacı</b>		<b>1.300.000,00</b>

## PERFORMANS HEDEFİ TABLOSU

<b>İdare Adı</b>	İl Özel İdaresi
------------------	-----------------

<b>Amaç</b>	Yerleşim birimlerinde ortak yaşam alanları oluşturmak
<b>Hedef</b>	Doğal varlıkların ve çevrenin korunmasına ilişkin çalışmalar

<b>Performans Hedefi</b>	Kamuoyunun doğal varlıkların korunması ve çevre konusunda bilinçlenmesi ve harekete geçmesi için faaliyetler düzenlemek
Açıklamalar	

Performans Göstergeleri		2013	2014	2015
1	Çevre bilincinin oluşmasına yönelik faaliyet düzenlenmesi.			2 Adet
Açıklama				
2				
Açıklama				
3				
Açıklama				
4				
Açıklama				

Faaliyetler		Kaynak İhtiyacı (2015) (TL)		
		Bütçe	Bütçe Dışı	Toplam
1	Doğal varlıkların korunması ve çevre bilincinin oluşmasına yönelik faaliyetler düzenlemek	5.000,00		<b>5.000,00</b>
2				
3				
4				
5				
<b>Genel Toplam</b>		<b>5.000,00</b>		<b>5.000,00</b>

## FAALİYET MALİYETLERİ TABLOSU

<b>İdare Adı</b>	İl Özel İdaresi
<b>Performans Hedefi</b>	Doğal varlıklar ve çevrenin korunmasına ilişkin çalışmalar
<b>Faaliyet Adı</b>	Kamuoyunun doğal varlıkların korunması ve çevre konusunda bilinçlenmesi ve harekete geçmesi için faaliyetler düzenlemek
<b>Sorumlu Harcama Birimi veya Birimleri</b>	Çevre Koruma ve Kontrol Müdürlüğü
<b>Açıklamalar</b>	
<p>İlimizde bulunan ev hanımları ile ilk ve ortaöğretim öğrencilerine çevre sorunlarına yönelik farkındalık kazandırmak amacıyla çevrenin korunması ve geri dönüşüm hakkında bilinçlendirme eğitimleri verilecektir. Eğitime katılacakların belirlenmesi İlçe Kaymakamlıkları ve Milli Eğitim Müdürlükleri tarafından yapılacak olup eğitimler İdaremiz personelleri tarafından verilecektir. Eğitimler sonunda katılımcılara sertifika dağıtımı planlanmaktadır. Bu Projenin yürütülmesi sırasında oluşacak maliyetler için 5.000,00 TL bütçe öngörülmektedir.</p>	

Ekonomik Kod		2015
01	Personel Giderleri	
02	SGK Devlet Primi Giderleri	
03	Mal ve Hizmet Alım Giderleri	5.000,00
04	Faiz Giderleri	
05	Cari Transferler	
06	Sermaye Giderleri	
07	Sermaye Transferleri	
08	Borç verme	
<b>Toplam Bütçe Kaynak İhtiyacı</b>		<b>5.000,00</b>
<b>Bütçe Dışı Kaynak</b>	Döner Sermaye	
	Diğer Yurt İçi	
	Yurt Dışı	
<b>Toplam Bütçe Dışı Kaynak İhtiyacı</b>		<b>0,00</b>
<b>Toplam Kaynak İhtiyacı</b>		<b>5.000,00</b>

## PERFORMANS HEDEFİ TABLOSU

<b>İdare Adı</b>	İl Özel İdaresi
------------------	-----------------

<b>Amaç</b>	Yerleşim birimlerinde ortak yaşam alanları oluşturmak
<b>Hedef</b>	Doğal varlıkların ve çevrenin korunmasına ilişkin çalışmalar

<b>Performans Hedefi</b>	Orman ve fidan dikme sevgisini çocuklara katmak amacıyla proje hazırlanması
Açıklamalar	

Performans Göstergeleri		2013	2014	2015
1	Fidan dikme faaliyeti gerçekleştirilmesi.			2 Adet
Açıklama				
2				
Açıklama				
3				
Açıklama				
4				
Açıklama				

Faaliyetler		Kaynak İhtiyacı (2015) (TL)		
		Bütçe	Bütçe Dışı	Toplam
1	Fidan dikme faaliyeti sırasında oluşacak yiyecek, içecek vs maliyeti	5.000,00		5.000,00
2				
3				
4				
5				
<b>Genel Toplam</b>		<b>5.000,00</b>		<b>5.000,00</b>

## FAALİYET MALİYETLERİ TABLOSU

<b>İdare Adı</b>	İl özel İdaresi
<b>Performans Hedefi</b>	Doğal varlıkların ve çevrenin korunmasına ilişkin çalışmalar
<b>Faaliyet Adı</b>	Orman ve fidan dikme sevgisinin çocuklara katmak amacıyla proje hazırlanması
<b>Sorumlu Harcama Birimi veya Birimleri</b>	Çevre Koruma ve Kontrol Müdürlüğü
<b>Açıklamalar</b>	
<p>İlimiz merkez ve ilçe köylerindeki çocuklara fidan sevgisini kazandırmak ve fidan dikmenin önemine farkındalık oluşturmak amacıyla yılda 2 adet proje yapılacaktır. Proje kapsamında fidan dikim sezonu olan ilkbahar ve sonbahar mevsimlerinde çocuklar fidan dikim sahalarına götürülerek fidan dikme faaliyeti gerçekleştirilecektir. Bu proje kapsamında fidan dikme faaliyetine katılan çocuklara yiyecek ve içecek ikramı sağlanacak ve fidan dikme alanına taşınmasındaki masraflar tarafımızca karşılanacaktır.</p>	

Ekonomik Kod		2015
01	Personel Giderleri	
02	SGK Devlet Primi Giderleri	
03	Mal ve Hizmet Alım Giderleri	5.000,00
04	Faiz Giderleri	
05	Cari Transferler	
06	Sermaye Giderleri	
07	Sermaye Transferleri	
08	Borç verme	
<b>Toplam Bütçe Kaynak İhtiyacı</b>		<b>5.000,00</b>
<b>Bütçe Dışı Kaynak</b>	Döner Sermaye	
	Diğer Yurt İçi	
	Yurt Dışı	
<b>Toplam Bütçe Dışı Kaynak İhtiyacı</b>		<b>0,00</b>
<b>Toplam Kaynak İhtiyacı</b>		<b>5.000,00</b>



## PERFORMANS HEDEFİ TABLOSU

<b>İdare Adı</b>	İl Özel İdaresi
------------------	-----------------

<b>Amaç</b>	Yerleşim birimlerinde ortak yaşam alanları oluşturmak
<b>Hedef</b>	Doğal varlıkların ve çevrenin korunmasına ilişkin çalışmalar

<b>Performans Hedefi</b>	Çevre atıklarının oluşturduğu zararlılara karşı mücadele için ilaç alımı
Açıklamalar	

Performans Göstergeleri		2013	2014	2015
1	Çevre atıklarının oluşturduğu zararlılara karşı ilaç alımı			1 kez
Açıklama				
2				
Açıklama				
3				
Açıklama				
4				
Açıklama				

Faaliyetler		Kaynak İhtiyacı (2015) (TL)		
		Bütçe	Bütçe Dışı	Toplam
1	Çevre atıklarının oluşturduğu zararlılarla mücadele için ilaç alımı	50.000,00		50.000,00
2				
3				
4				
5				
<b>Genel Toplam</b>		<b>50.000,00</b>		<b>50.000,00</b>

## FAALİYET MALİYETLERİ TABLOSU

<b>İdare Adı</b>	İl özel İdaresi
<b>Performans Hedefi</b>	Çevre atıklarının oluşturduğu zararlılara karşı mücadele için ilaç alımı
<b>Faaliyet Adı</b>	Çevre atıklarının oluşturduğu zararlılarla mücadele için ilaç alımı
<b>Sorumlu Harcama Birimi veya Birimleri</b>	Çevre Koruma ve Kontrol Müdürlüğü
<b>Açıklamalar</b>	
<p>İlimiz Merkez ve İlçe köylerinden nüfusu 500 üzerinde olan ve zararlıların oluşturduğu riskin yüksek olduğu düşünülen yerleşim yerlerinde zararlılarla mücadele edilmesi amacıyla malzeme alımı yapılacaktır.</p>	

Ekonomik Kod		2015
01	Personel Giderleri	
02	SGK Devlet Primi Giderleri	
03	Mal ve Hizmet Alım Giderleri	50.000,00
04	Faiz Giderleri	
05	Cari Transferler	
06	Sermaye Giderleri	
07	Sermaye Transferleri	
08	Borç verme	
<b>Toplam Bütçe Kaynak İhtiyacı</b>		<b>50.000,00</b>
<b>Bütçe Dışı Kaynak</b>	Döner Sermaye	
	Diğer Yurt İçi	
	Yurt Dışı	
<b>Toplam Bütçe Dışı Kaynak İhtiyacı</b>		
<b>Toplam Kaynak İhtiyacı</b>		<b>50.000,00</b>

## PERFORMANS HEDEFİ TABLOSU

<b>İdare Adı</b>	İl Özel İdaresi			
<b>Amaç</b>	Yerleşim birimlerindeki çocuk genç ve yetişkinlerin sportif faaliyetlere olan ilgisini artırmak, desteklemek ve etkinlikler düzenlemek			
<b>Hedef</b>	Spor altyapısı ile ilgili tesis ve spor malzemesi desteği ve spora ilişkin etkinlikler			
<b>Performans Hedefi</b>	İhtiyaç duyulan alanlara çocuk oyun ve spor parkı yapımı			
Açıklamalar				
<b>Performans Göstergeleri</b>		<b>2013</b>	<b>2014</b>	<b>2015</b>
1	Alaca; Gazipaşa, Killik ve Boğaziçi köylerine çocuk oyun ve spor parkı yapılması			3 Adet
Açıklama				
2	Bayat;Kuruçay ve Pancarlık köylerine çocuk oyun ve spor parkı yapılması			2 Adet
Açıklama				
3	Boğazkale; Kaymaz köyüne çocuk oyun ve spor parkı yapılması			1 Adet
Açıklama				
4	İskilip; Kuzuluk, Çetmi, Şeyh ve İbik köylerine çocuk oyun ve spor parkı yapılması			4 Adet
Açıklama				
5	Kargı; Kavakçayı, Çeltiközü ve Çukuraluç köylerine çocuk oyun ve spor parkı yapılması			3 Adet
Açıklama				
6	Laçın; Çamlıpınar, Çamlıca ve Karasoku köylerine çocuk oyun ve spor parkı yapılması			3 Adet
Açıklama				
7	Mecitözü; Köprübaşı, Beyözü, Kozören ve Kalecik köylerine çocuk oyun ve spor parkı yapılması			4 Adet
Açıklama				
8	Merkez; Büyükpalabıyık, Boğacık, Eskiköy, Şekerbey Tarhan, Çakır, Çatak, Eskice, Karaağaç ve Yenikaradona köylerine çocuk oyun ve spor parkı yapılması			10 Adet
Açıklama				
9	Ortaköy; Senemoğlu köyüne çocuk oyun ve spor parkı yapılması			1 Adet
Açıklama				
10	Oğuzlar; Erenler köyüne çocuk oyun ve spor parkı yapılması			1 Adet
Açıklama				
11	Osmancık; Kumbaba ve Danişment köylerine çocuk oyun ve spor parkı yapılması			2 Adet
Açıklama				
12	Sungurlu; Arıfeğazili,Ekmeççi, Bunalan ve Tokullu köylerine çocuk oyun ve spor parkı yapılması			4 Adet
Açıklama				
13	Uğurludağ; Üçdam köyüne çocuk oyun ve spor parkı yapılması			1 Adet
Açıklama				
				<b>39 Köy</b>

Faaliyetler	Kaynak İhtiyacı (2015) (TL)		
	Bütçe	Bütçe Dışı	Toplam
1 Çocuk Oyun ve Spor Parkı Yapımı	165.000,00	38.000,00	<b>203.000,00</b>
2 Çocuk Oyun ve Spor Parkına ilişkin zemin çalışması	21.000,00	10.000,00	<b>31.000,00</b>
3			
4			
5			
<b>Genel Toplam</b>	<b>186.000,00</b>	<b>48.000,00</b>	<b>234.000,00</b>

## FAALİYET MALİYETLERİ TABLOSU

<b>İdare Adı</b>	İl Özel İdaresi
<b>Performans Hedefi</b>	Spor altyapısı ile ilgili tesis ve spor malzemesi desteği ile spora ilişkin etkinlikler
<b>Faaliyet Adı</b>	Çocuk Oyun ve Spor Parkı Yapımı
<b>Sorumlu Harcama Birimi veya Birimleri</b>	Çevre Koruma ve Kontrol Müdürlüğü
<b>Açıklamalar</b>	
<p><b>MERKEZ:</b> Büyükpalabıyık, Boğacık, Eskiköy, Şekerbey, Tarhan, Çakır, Çatak, Eskice, Karaağaç, Yenikaradona köylerine il özel idare bütçesinden,  <b>ALACA:</b> Gazipaşa, Killik ve Boğaziçi köylerine il özel idare bütçesinden,  <b>BAYAT:</b> Kuruçay ve Pancarlık köylerine il özel idare bütçesinden,  <b>BOĞAZKALE:</b> Kaymaz köyüne il özel idare bütçesinden,  <b>İSKİLİP:</b> Kuzuluk ve Çetmi köylerine il özel idare bütçesinden, Şeyh ve İbik köylerine iller bankası veya köydes ödeneklerinden,  <b>KARGI:</b> Kavakçayı köyüne il özel idare bütçesinden, Çeltiközü ve Çukuraluç köylerine iller bankası veya köydes ödeneklerinden,  <b>LAÇİN:</b> Çamlıpınar, Çamlıca ve Karasoku köylerine il özel idare bütçesinden,  <b>MECİTÖZÜ:</b> Köprübaşı ve Beyözü köylerine il özel idare bütçesinden, Kozören ve Kalecik köylerine iller bankası veya köydes ödeneklerinden,  <b>OĞUZLAR:</b> Erenler köyüne il özel idare bütçesinden,  <b>OSMANCIK:</b> Kumbaba ve Danişment köylerine il özel idare bütçesinden,  <b>ORTAKÖY:</b> Senemoğlu köyüne il özel idare bütçesinden,  <b>SUNGURLU:</b> Arifgazili ve Ekmekçi köylerine il özel idare bütçesinden, Bunalan ve Tokullu köylerine iller bankası veya köydes ödeneklerinden,  <b>UĞURLUDAĞ:</b> Üçdam köyüne il özel idare bütçesinden,</p> <p style="text-align: center;"><b>TOPLAM MALİYET: 39 Köy x 6.000,00-TL = 234.000,00 TL</b></p>	

Ekonomik Kod		2015
01	Personel Giderleri	
02	SGK Devlet Primi Giderleri	
03	Mal ve Hizmet Alım Giderleri	
04	Faiz Giderleri	
05	Cari Transferler	
06	Sermaye Giderleri	234.000,00
07	Sermaye Transferleri	
08	Borç verme	
<b>Toplam Bütçe Kaynak İhtiyacı</b>		<b>186.000,00</b>
<b>Bütçe Dışı Kaynak</b>	Döner Sermaye	
	Diğer Yurt İçi	48.000,00
	Yurt Dışı	
<b>Toplam Bütçe Dışı Kaynak İhtiyacı</b>		<b>48.000,00</b>
<b>Toplam Kaynak İhtiyacı</b>		<b>234.000,00</b>

## PERFORMANS HEDEFİ TABLOSU

<b>İdare Adı</b>	İl Özel İdaresi
------------------	-----------------

<b>Amaç</b>	Çevre unsurlarını içeren, kaliteli, sağlıklı, güvenli, verimli ve etkin olarak kullanılabilen gelişmiş altyapı tesislerini oluşturmak
-------------	---

<b>Hedef</b>	İçme suyu yeni tesis yapımı ve mevcut içme suyu tesislerinin yenilenmesi, geliştirilmesi, bakım ve onarımı
--------------	--

<b>Performans Hedefi</b>	Mevcut ve yeni yapılacak içme suyu tesislerinde ihtiyaç duyulan analizlerin yapılması
--------------------------	---

Açıklamalar Köy ve bağluları yeterli ve sağlıklı içme suyuna kavuşturmak	
---	--

Performans Göstergeleri		2013	2014	2015
1	İçme suyu tesislerinde analizi yapılacak ünite sayısı	-	60 Ünite	60 Ünite
Açıklama				
2				
Açıklama				
3				
Açıklama				
4				
Açıklama				

Faaliyetler		Kaynak İhtiyacı (2015) (TL)		
		Bütçe	Bütçe Dışı	Toplam
1	Mevcut ve yeni yapılacak içme suyu tesislerinde ihtiyaç duyulan analizlerin yapılması	2.000.000,00		<b>2.000.000,00</b>
2				
3				
4				
5				
<b>Genel Toplam</b>		<b>2.000.000,00</b>		<b>2.000.000,00</b>

## FAALİYET MALİYETLERİ TABLOSU

<b>İdare Adı</b>	İl Özel İdaresi
<b>Performans Hedefi</b>	İçme suyu yeni tesis yapımı ve mevcut içme suyu tesislerinin yenilenmesi, geliştirilmesi, bakım ve onarımı
<b>Faaliyet Adı</b>	Mevcut ve yeni yapılacak içme suyu tesislerinde ihtiyaç duyulan analizlerin yapılması
<b>Sorumlu Harcama Birimi veya Birimleri</b>	Su ve Kanal Hizmetleri Müdürlüğü
<b>Açıklamalar</b>	
Mevcut ve yeni yapılacak içme suyu tesislerinde ihtiyaç duyulan analizlerin yapılması	

Ekonomik Kod		2015
01	Personel Giderleri	
02	SGK Devlet Primi Giderleri	
03	Mal ve Hizmet Alım Giderleri	
04	Faiz Giderleri	
05	Cari Transferler	
06	Sermaye Giderleri	2.000.000,00
07	Sermaye Transferleri	
08	Borç verme	
<b>Toplam Bütçe Kaynak İhtiyacı</b>		<b>2.000.000,00</b>
<b>Bütçe Dışı Kaynak</b>	Döner Sermaye	
	Diğer Yurt İçi	
	Yurt Dışı	
<b>Toplam Bütçe Dışı Kaynak İhtiyacı</b>		<b>0,00</b>
<b>Toplam Kaynak İhtiyacı</b>		<b>2.000.000,00</b>

## PERFORMANS HEDEFİ TABLOSU

<b>İdare Adı</b>	İl Özel İdaresi
------------------	-----------------

<b>Amaç</b>	Çevre unsurlarını içeren, kaliteli, sağlıklı, güvenli, verimli ve etkin olarak kullanılabilen gelişmiş altyapı tesislerini oluşturmak
-------------	---

<b>Hedef</b>	İçme suyu yeni tesis yapımı ve mevcut içme suyu tesislerinin yenilenmesi, geliştirilmesi, bakım ve onarımı
--------------	--

<b>Performans Hedefi</b>	Mevcut ve yeni yapılacak içme suyu tesislerinde ihtiyaç duyulan analizlerin yapılması
--------------------------	---

Açıklamalar	
Mevcut ve yeni yapılacak içme suyu tesislerinde ihtiyaç duyulan analizlerin yapılması	

Performans Göstergeleri		2013	2014	2015
1	Mevcut ve yeni yapılacak İçme suyu tesislerinde makineli drenaj, bakım ve onarım yapılacak ünite sayısı			100 Ünite
Açıklama				
2				
Açıklama				
3				
Açıklama				
4				
Açıklama				

Faaliyetler		Kaynak İhtiyacı (2015) (TL)		
		Bütçe	Bütçe Dışı	Toplam
1	Çalışmalar İdaremiz imkanları ile yapılacaktır.			0,00
2				
3				
4				
5				
<b>Genel Toplam</b>				<b>0,00</b>

## FAALİYET MALİYETLERİ TABLOSU

<b>İdare Adı</b>	İl Özel İdaresi
<b>Performans Hedefi</b>	İçme suyu yeni tesis yapımı ve mevcut içme suyu tesislerinin yenilenmesi, geliştirilmesi, bakım ve onarımı
<b>Faaliyet Adı</b>	Mevcut ve yeni yapılacak İçme suyu tesislerinde makineli drenaj, bakım ve onarım çalışması yapılması.
<b>Sorumlu Harcama Birimi veya Birimleri</b>	Su ve Kanal Hizmetleri Müdürlüğü
<b>Açıklamalar</b>	
<p>Mevcut ve yeni yapılacak İçme suyu tesislerinde makineli drenaj, bakım ve onarım çalışmaları yapılması İdaremiz kendi iş imkanları ile gerçekleştirilecektir.</p>	

Ekonomik Kod		2015
01	Personel Giderleri	
02	SGK Devlet Primi Giderleri	
03	Mal ve Hizmet Alım Giderleri	
04	Faiz Giderleri	
05	Cari Transferler	
06	Sermaye Giderleri	
07	Sermaye Transferleri	
08	Borç verme	
<b>Toplam Bütçe Kaynak İhtiyacı</b>		<b>0,00</b>
<b>Bütçe Dışı Kaynak</b>	Döner Sermaye	
	Diğer Yurt İçi	
	Yurt Dışı	
<b>Toplam Bütçe Dışı Kaynak İhtiyacı</b>		
<b>Toplam Kaynak İhtiyacı</b>		<b>0,00</b>



## PERFORMANS HEDEFİ TABLOSU

<b>İdare Adı</b>	İl Özel İdaresi
------------------	-----------------

<b>Amaç</b>	Çevre unsurlarını içeren, kaliteli, sağlıklı, güvenli, verimli ve etkin olarak kullanılabilen gelişmiş altyapı tesislerini oluşturmak
-------------	---

<b>Hedef</b>	İçme suyu yeni tesis yapımı ve mevcut içme suyu tesislerinin yenilenmesi, geliştirilmesi, bakım ve onarımı
--------------	--

<b>Performans Hedefi</b>	Şebekesi bulunmayan çeşmeli bağlılara şebekeli yeni içme suyu tesisi yapımı
--------------------------	---

<b>Açıklamalar</b>	
Köy ve bağlıları yeterli sağlıklı ve şebekeli içme suyuna kavuşturmak, mevcut içme suyu tesislerinde gerekli bakım, onarım, yenileme ve geliştirme çalışmaları yapmak	

<b>Performans Göstergeleri</b>		<b>2013</b>	<b>2014</b>	<b>2015</b>
1	İSKİLİP : Seyirçayı köyü Demirciler Mah. İsale hattı ve depo yapımı			1 Adet
Açıklama				
2				
Açıklama				
3				
Açıklama				
4				
Açıklama				

<b>Faaliyetler</b>		<b>Kaynak İhtiyacı (2015) (TL)</b>		
		<b>Bütçe</b>	<b>Bütçe Dışı</b>	<b>Toplam</b>
1	Şebekesi bulunmayan çeşmeli bağlıya şebekeli yeni içme suyu tesisi yapımı	50.000,00		<b>50.000,00</b>
2				
3				
4				
5				
<b>Genel Toplam</b>		<b>50.000,00</b>		<b>50.000,00</b>

## FAALİYET MALİYETLERİ TABLOSU

<b>İdare Adı</b>	İl Özel İdaresi
<b>Performans Hedefi</b>	İçme suyu yeni tesis yapımı ve mevcut içme suyu tesislerinin yenilenmesi, geliştirilmesi, bakım ve onarımı
<b>Faaliyet Adı</b>	Şebekesi bulunmayan çeşmeli bağlılara şebekeli yeni içme suyu tesisi yapımı
<b>Sorumlu Harcama Birimi veya Birimleri</b>	Su ve Kanal Hizmetleri Müdürlüğü
<b>Açıklamalar</b>	
<p>İSKİLİP : Seyirçayı köyü Demirciler Mah. İsale hattı ve depo yapımı <span style="float: right;">50.000,00 TL</span></p> <p style="text-align: right;"><b>Toplam <u>50.000,00 TL</u></b></p>	

Ekonomik Kod		2015
01	Personel Giderleri	
02	SGK Devlet Primi Giderleri	
03	Mal ve Hizmet Alım Giderleri	
04	Faiz Giderleri	
05	Cari Transferler	
06	Sermaye Giderleri	50.000,00
07	Sermaye Transferleri	
08	Borç verme	
<b>Toplam Bütçe Kaynak İhtiyacı</b>		<b>50.000,00</b>
<b>Bütçe Dışı Kaynak</b>	Döner Sermaye	
	Diğer Yurt İçi	
	Yurt Dışı	
<b>Toplam Bütçe Dışı Kaynak İhtiyacı</b>		0,00
<b>Toplam Kaynak İhtiyacı</b>		<b>50.000,00</b>

## PERFORMANS HEDEFİ TABLOSU

<b>İdare Adı</b>	İl Özel İdaresi
<b>Amaç</b>	Çevre unsurlarını içeren, kaliteli, sağlıklı, güvenli, verimli ve etkin olarak kullanılabilen gelişmiş altyapı tesislerini oluşturmak
<b>Hedef</b>	İçme suyu yeni tesis yapımı ve mevcut içme suyu tesislerinin yenilenmesi, geliştirilmesi, bakım ve onarımı
<b>Performans Hedefi</b>	Köy ve bağlılarda, mevcut içme suyu tesislerinin yenilenmesi, geliştirilmesi, bakım ve onarımlarının yapılması
Açıklamalar Köy ve bağlıları yeterli sağlıklı ve şebekeli içme suyuna kavuşturmak, mevcut içme suyu tesislerinde gerekli bakım, onarım, yenileme ve geliştirme çalışmaları yapmak	

Performans Göstergeleri		2013	2014	2015
1	Mevcut İçme Suyu Tesisleri Yapım, Bakım ve Onarımlarının Yapılması.			39 Ünite
Açıklama				
2				
Açıklama				
3				
Açıklama				
4				
Açıklama				
5				
Açıklama				
6				
Açıklama				

Faaliyetler		Kaynak İhtiyacı (2015) (TL)		
		Bütçe	Bütçe Dışı	Toplam
1	39 adet ünitenin içme suyu tesislerinde yenileme ve geliştirme çalışmaları yapılması	1.765.000,00	575.000,00	2.340.000,00
2				
3				
4				
5				
<b>Genel Toplam</b>		<b>1.765.000,00</b>	<b>575.000,00</b>	<b>2.340.000,00</b>

## FAALİYET MALİYETLERİ TABLOSU

<b>İdare Adı</b>	İl Özel İdaresi
<b>Performans Hedefi</b>	İçme suyu yeni tesis yapımı ve mevcut içme suyu tesislerinin yenilenmesi, geliştirilmesi, bakım ve onarımı
<b>Faaliyet Adı</b>	Köy ve bağlılarda, mevcut içme suyu tesislerinin yenilenmesi, geliştirilmesi, bakım ve onarımlarının yapımı
<b>Sorumlu Harcama Birimi veya Birimleri</b>	Su ve Kanal Hizmetleri Müdürlüğü
<b>Açıklamalar</b>	
<p><b>MERKEZ:</b> Sapa köyüne depo, İğdeli köyüne isale hattı, Aşağısaraylı köyüne depo, Feruz köyüne ENH ve depo, Serpin köyüne depo yapımlarının il özel idare bütçesinden,</p> <p><b>ALACA:</b> Beşiktepe köyüne depo, Eskiyyapar köyüne depo, Sincan köyüne depo, Küre köyüne depo, Kuyuluş köyüne depo, Polatçık köyüne depo, Küçükhrıka köyüne depo yapımları il özel idare bütçesinden, Perçem köyüne depo, Koçhisar köyüne şebeke yapımlarının iller bankası veya köydes ödeneklerinden,</p> <p><b>BAYAT:</b> İleği köyü içmesuyu şebeke yapımının il özel idare bütçesinden, Akseki köyüne depo yapımı ve şebeke değişiminin iller bankası veya köydes ödeneklerinden,</p> <p><b>BOĞAZKALE:</b> Yekbas köyü içmesuyu depo tadilatı, örenkaya içmesuyu isale hattı depo yapımının il özel idare bütçesinden, Evcı köyü isale hattı yapımının iller bankası veya köydes ödeneklerinden,</p> <p><b>DODURGA:</b> Tutuş köyü içmesuyu isale hattının il özel idare bütçesinden,</p> <p><b>İSKİLİP:</b> Kılıçdere köyü Veletler mahallesine içmesuyu isale hattının il özel idare bütçesinden,</p> <p><b>KARGI:</b> Demirören köyü depo yapımının il özel idare bütçesinden,</p> <p><b>LAÇIN:</b> Narlı köyü isale hattı yapımının il özel idare bütçesinden, Çamlıpınar içmesuyu boru yenilenmesi işinin iller bankası veya köydes ödeneklerinden,</p> <p><b>MECİTÖZÜ:</b> Hisarkavak köyü, kayı köyü, Emirbağ köyleri ENH, terfi binası yapımının il özel idare bütçesinden, Çayköy ve sarıhasan köylerine depo tadilatlarının iller bankası veya köydes ödeneklerinden,</p> <p><b>ORTAKÖY:</b> Salbaş içmesuyu tesis yapımının il özel idare bütçesinden, Esentepe köyü isale hattı değişimi, Fındıklı köyü ENH terfi binası ve terfi hattı yapımının iller bankası veya köydes ödeneklerinden,</p> <p><b>OSMANCIK:</b> Çayır köyüne depo ve şebeke yapımının il özel idare bütçesinden,</p> <p><b>SUNGURLU:</b> Çingiller köyü, Yarımsöğüt köyü, Küçükpolat köyü, Arifegazili köyü ve Hilalli köyü depo ve Boztepe köyü depo terfi sistemi yapımlarının il özel idare bütçesinden,</p> <p><b>Toplam kaynak ihtiyacı</b></p> <p>A-) İl Özel İdaresi Bütçesinden : 1.765.000,00-TL,</p> <p>B-) İller Bankası veya Köydes Ödeneği : 575.000,00 -TL</p> <p style="text-align: center;"><b>TOPLAM :2.340.000,00 TL</b></p>	

Ekonomik Kod		2015
01	Personel Giderleri	
02	SGK Devlet Primi Giderleri	
03	Mal ve Hizmet Alım Giderleri	
04	Faiz Giderleri	
05	Cari Transferler	
06	Sermaye Giderleri	2.340.000,00
07	Sermaye Transferleri	
08	Borç verme	
<b>Toplam Bütçe Kaynak İhtiyacı</b>		<b>1.765.000,00</b>
<b>Bütçe Dışı Kaynak</b>	Döner Sermaye	
	Diğer Yurt İçi	575.000,00
	Yurt Dışı	
<b>Toplam Bütçe Dışı Kaynak İhtiyacı</b>		<b>575.000,00</b>
<b>Toplam Kaynak İhtiyacı</b>		<b>2.340.000,00</b>

## PERFORMANS HEDEFİ TABLOSU

<b>İdare Adı</b>	İl Özel İdaresi
<b>Amaç</b>	Çevre unsurlarını içeren, kaliteli, sağlıklı, güvenli, verimli ve etkin olarak kullanılabilen gelişmiş altyapı tesislerini oluşturmak
<b>Hedef</b>	İçme suyu yeni tesis yapımı ve mevcut içme suyu tesislerinin yenilenmesi, geliştirilmesi, bakım ve onarımı
<b>Performans Hedefi</b>	İçme ve kullanma sularının dezenfeksiyonu için malzeme alımı
Açıklamalar Köy ve bağlıları yeterli ve sağlıklı içme suyuna kavuşturmak	

Performans Göstergeleri		2013	2014	2015
1	İçme ve kullanma sularının dezenfeksiyonu için klor alımı			5 Ton
Açıklama				
2				
Açıklama				
3				
Açıklama				
4				
Açıklama				

Faaliyetler		Kaynak İhtiyacı (2015) (TL)		
		Bütçe	Bütçe Dışı	Toplam
1	Klor tablet ve sıvı klor alımı	50.000,00		50.000,00
2				
3				
4				
5				
<b>Genel Toplam</b>		<b>50.000,00</b>		<b>50.000,00</b>

## FAALİYET MALİYETLERİ TABLOSU

<b>İdare Adı</b>	İl Özel İdaresi
<b>Performans Hedefi</b>	İçme suyu yeni tesis yapımı ve mevcut içme suyu tesislerinin yenilenmesi, geliştirilmesi, bakım ve onarımı
<b>Faaliyet Adı</b>	İçme ve kullanma sularının dezenfeksiyonu için malzeme alımı
<b>Sorumlu Harcama Birimi veya Birimleri</b>	Su ve Kanal Hizmetleri Müdürlüğü
<b>Açıklamalar</b>	
İçme ve kullanma sularının dezenfeksiyonu için klor tablet ve sıvı klor alımı	

Ekonomik Kod		2015
01	Personel Giderleri	
02	SGK Devlet Primi Giderleri	
03	Mal ve Hizmet Alım Giderleri	50.000,00
04	Faiz Giderleri	
05	Cari Transferler	
06	Sermaye Giderleri	
07	Sermaye Transferleri	
08	Borç verme	
<b>Toplam Bütçe Kaynak İhtiyacı</b>		<b>50.000,00</b>
<b>Bütçe Dışı Kaynak</b>	Döner Sermaye	
	Diğer Yurt İçi	
	Yurt Dışı	
<b>Toplam Bütçe Dışı Kaynak İhtiyacı</b>		<b>0,00</b>
<b>Toplam Kaynak İhtiyacı</b>		<b>50.000,00</b>

## PERFORMANS HEDEFİ TABLOSU

<b>İdare Adı</b>	İl Özel İdaresi
<b>Amaç</b>	Çevre unsurlarını içeren, kaliteli, sağlıklı, güvenli, verimli ve itkin olarak kullanılabilen gelişmiş alt yapı tesisleri oluşturmak
<b>Hedef</b>	Nüfusu en fazla olan ünitelere yeni kanalizasyon tesisi yapımı ve mevcut kanalizasyon tesislerinin yenilenmesi, geliştirilmesi, bakım ve onarımı

<b>Performans Hedefi</b>	Kanalizasyon tesisi bulunmayan köy ve bağlılara yeni kanalizasyon tesisi yapımı
Açıklamalar	

Performans Göstergeleri		2013	2014	2015
1	Kanalizasyon tesisi bulunmayan köy ve bağlılara yeni kanalizasyon tesisi yapımı			30 Köy
Açıklama				
2				
Açıklama				
3				
Açıklama				
4				
Açıklama				
5				
Açıklama				
6				
Açıklama				

Faaliyetler	Kaynak İhtiyacı (2015) (TL)			
	Bütçe	Bütçe Dışı	Toplam	
1	Kanalizasyon tesisi yapımı	2.300.000,00	1.645.000,00	3.945.000,00
2				
3				
4				
5				
<b>Genel Toplam</b>		<b>2.300.000,00</b>	<b>1.645.000,00</b>	<b>3.945.000,00</b>

## FAALİYET MALİYETLERİ TABLOSU

<b>İdare Adı</b>	İl Özel İdaresi
<b>Performans Hedefi</b>	Nüfusu en fazla olan ünitelere yeni kanalizasyon tesisi yapımı ve mevcut kanalizasyon tesislerinin yenilenmesi, geliştirilmesi, bakım ve onarımı
<b>Faaliyet Adı</b>	Kanalizasyon tesisi bulunmayan köy ve bağlılara yeni kanalizasyon tesisi yapımı
<b>Sorumlu Harcama Birimi veya Birimleri</b>	Su ve Kanal Hizmetleri Müdürlüğü
<b>Açıklamalar</b>	
<p><b>Toplam 30 adet köyde kanalizasyon tesisi yapılması.</b>  <b>MERKEZ:</b> Bozboğa Ahilyas (yeni yerleşim yeri), Ahmediye, Serban ve köylerine il özel idare bütçesinden, Eşençay ve Hıncıroğlu köylerine iller bankası veya köydes ödeneklerinden,  <b>ALACA:</b> Eskiypar köyüne il özel idare bütçesinden, Değirmenönü köyüne iller bankası veya köydes ödeneklerinden,  <b>BAYAT:</b> İshaklı köyüne İl özel idare bütçesinden, Çerkeş köyüne iller bankası veya köydes ödeneklerinden,  <b>İSKİLİP:</b> Saraycık, Başmakçı köylerine il özel idare bütçesinden, Kılıçdere köyüne iller bankası veya köydes ödeneklerinden,  <b>KARGI:</b> Pelitçik köyüne il özel idare bütçesinden, Arık köyüne iller bankası veya köydes ödeneklerinden,  <b>MECİTÖZÜ:</b> Alancık köyüne il özel idare bütçesinden, Sülüklü köyüne iller bankası veya köydes ödeneklerinden,  <b>OĞUZLAR:</b> Ağaçamı köyüne il özel idare bütçesinden, Şaphane köyüne İller bankası veya Köydes ödeneklerinden,  <b>OSMANCIK:</b> Konaca ve Baldıran (Kalinse mah.) köylerine il özel idare bütçesinden, Doğan köyüne iller bankası veya köydes ödeneklerinden,  <b>SUNGURLU:</b> Arabaçayı, Küçükpolatlı, köylerine il özel idare bütçesinden, Çavuş köyüne iller bankası veya köydes ödeneklerinden,  <b>UĞURLUDAĞ:</b> Gökçe ağaç köyüne il özel idare bütçesinden, Karaevliya köyüne iller bankası veya köydes ödeneklerinden,  <b>BOĞAZKALE:</b> Yekbas köyüne il özel idare bütçesinden,  <b>LAÇİN:</b> Kuyumcu köyüne (kanalizasyon borularının yenilenmesi) il özel idare bütçesinden,  <b>ORTAKÖY:</b> Büyükkışla köyüne iller bankası veya köydes ödeneklerinden,  <b>a-) İL ÖZEL İDARESİ BÜTÇESİNDEN : 2.300.000,00-TL</b>  <b>b-) İLLER BANKASI VEYA KÖYDES ÖDENEĞİNDEN : 1.645.000,00-TL</b></p>	

Ekonomik Kod		2015
01	Personel Giderleri	
02	SGK Devlet Primi Giderleri	
03	Mal ve Hizmet Alım Giderleri	
04	Faiz Giderleri	
05	Cari Transferler	
06	Sermaye Giderleri	3.945.000,00
07	Sermaye Transferleri	
08	Borç verme	
<b>Toplam Bütçe Kaynak İhtiyacı</b>		<b>2.300.000,00</b>
<b>Bütçe Dışı Kaynak</b>	Döner Sermaye	
	Diğer Yurt İçi	1.645.000,00
	Yurt Dışı	
<b>Toplam Bütçe Dışı Kaynak İhtiyacı</b>		<b>1.645.000,00</b>
<b>Toplam Kaynak İhtiyacı</b>		<b>3.945.000,00</b>



## PERFORMANS HEDEFİ TABLOSU

<b>İdare Adı</b>	İl Özel İdaresi
------------------	-----------------

<b>Amaç</b>	Çevre unsurlarını içeren, kaliteli, sağlıklı, güvenli, verimli ve itkin olarak kullanılabilen gelişmiş alt yapı tesisleri oluşturmak
<b>Hedef</b>	Nüfusu en fazla olan ünitelere yeni kanalizasyon tesisi yapımı ve mevcut kanalizasyon tesislerinin yenilenmesi, geliştirilmesi, bakım ve onarımı

<b>Performans Hedefi</b>	Köy ve bağlılarda mevcut kanalizasyon tesislerinin yenilenmesi, geliştirilmesi bakım ve onarımlarının yapımı.
Açıklamalar	

Performans Göstergeleri		2013	2014	2015
1	Kanalizasyon tesislerinin yenilenmesi, geliştirilmesi bakım ve onarımları.			20 Ünite
Açıklama				
2				
Açıklama				
3				
Açıklama				
4				
Açıklama				

Faaliyetler		Kaynak İhtiyacı (2015) (TL)		
		Bütçe	Bütçe Dışı	Toplam
1	Köy ve bağlılarda, mevcut kanalizasyon tesislerinin yenilenmesi, geliştirilmesi, bakım ve onarım çalışmaları idareimiz imkanları ile gerçekleştirilecektir.	0,00		<b>0,00</b>
2				
3				
4				
5				
<b>Genel Toplam</b>		<b>0,00</b>		<b>0,00</b>

## FAALİYET MALİYETLERİ TABLOSU

<b>İdare Adı</b>	İl Özel İdaresi
<b>Performans Hedefi</b>	Köy ve bağlılarda mevcut kanalizasyon tesislerinin yenilenmesi, geliştirilmesi bakım ve onarımlarının yapımı.
<b>Faaliyet Adı</b>	Köy ve Bağlılarda mevcut kanalizasyon tesislerinin yenilenmesi, geliştirilmesi bakım ve onarımının yapımı.
<b>Sorumlu Harcama Birimi veya Birimleri</b>	Su ve Kanal Hizmetleri Müdürlüğü
<b>Açıklamalar</b>	
<p>Köy ve Bağlılarda mevcut kanalizasyon tesislerinin yenilenmesi, geliştirilmesi bakım ve onarımlarının yapılması çalışmaları idaremiz imkanları ile gerçekleştirilecektir.</p>	

Ekonomik Kod		2015
01	Personel Giderleri	
02	SGK Devlet Primi Giderleri	
03	Mal ve Hizmet Alım Giderleri	
04	Faiz Giderleri	
05	Cari Transferler	
06	Sermaye Giderleri	
07	Sermaye Transferleri	
08	Borç verme	
<b>Toplam Bütçe Kaynak İhtiyacı</b>		<b>0,00</b>
<b>Bütçe Dışı Kaynak</b>	Döner Sermaye	
	Diğer Yurt İçi	
	Yurt Dışı	
<b>Toplam Bütçe Dışı Kaynak İhtiyacı</b>		<b>0,00</b>
<b>Toplam Kaynak İhtiyacı</b>		<b>0,00</b>

## PERFORMANS HEDEFİ TABLOSU

<b>İdare Adı</b>	İl Özel İdaresi
------------------	-----------------

<b>Amaç</b>	Çevre unsurlarını içeren, kaliteli, sağlıklı, güvenli, verimli ve etkin olarak kullanılabilen gelişmiş altyapı tesislerini oluşturmak
<b>Hedef</b>	Nüfusu en fazla olan ünitelere yeni kanalizasyon tesisi yapımı ve mevcut kanalizasyon tesislerinin yenilenmesi, geliştirilmesi, bakım ve onarımı

<b>Performans Hedefi</b>	Mevcut kanalizasyon tesislerinde makineli bakım ve onarım çalışması yapılması.
Açıklamalar	

Performans Göstergeleri		2013	2014	2015
1	Mevcut kanalizasyon tesislerinde makineli bakım ve onarım çalışması yapılacak ünite sayısı.			40 Ünite
Açıklama				
2				
Açıklama				
3				
Açıklama				
4				
Açıklama				

Faaliyetler		Kaynak İhtiyacı (2015) (TL)		
		Bütçe	Bütçe Dışı	Toplam
1	Mevcut kanalizasyon tesislerinde makineli bakım ve onarım çalışmaları idaremiz imkanları ile yapılacaktır.	0,00		0,00
2				
3				
4				
5				
<b>Genel Toplam</b>		<b>0,00</b>		<b>0,00</b>

## FAALİYET MALİYETLERİ TABLOSU

<b>İdare Adı</b>	İl Özel İdaresi
<b>Performans Hedefi</b>	Mevcut kanalizasyon tesislerinde makineli bakım ve onarım çalışması yapılması
<b>Faaliyet Adı</b>	Mevcut kanalizasyon tesislerinde makineli bakım ve onarım çalışması yapılması.
<b>Sorumlu Harcama Birimi veya Birimleri</b>	Su ve Kanal Hizmetleri Müdürlüğü
<b>Açıklamalar</b>	
<p>Mevcut kanalizasyon tesislerinde makineli bakım ve onarım çalışmaları idaremiz imkanları ile yapılacaktır.</p>	

Ekonomik Kod		2015
01	Personel Giderleri	
02	SGK Devlet Primi Giderleri	
03	Mal ve Hizmet Alım Giderleri	
04	Faiz Giderleri	
05	Cari Transferler	
06	Sermaye Giderleri	
07	Sermaye Transferleri	
08	Borç verme	
<b>Toplam Bütçe Kaynak İhtiyacı</b>		
<b>Bütçe Dışı Kaynak</b>	Döner Sermaye	
	Diğer Yurt İçi	
	Yurt Dışı	
<b>Toplam Bütçe Dışı Kaynak İhtiyacı</b>		0,00
<b>Toplam Kaynak İhtiyacı</b>		

## PERFORMANS HEDEFİ TABLOSU

<b>İdare Adı</b>	İl Özel İdaresi
------------------	-----------------

<b>Amaç</b>	Eğitim ve Sosyal içerikli projeleri desteklemek ve etkinlikler düzenlemek
<b>Hedef</b>	Kütüphanelerin desteklenmesi

<b>Performans Hedefi</b>	Yılda 1.000 Adet basılı yayın almak.
Açıklamalar	

Performans Göstergeleri		2013	2014	2015
1	Basılı yayın alımı	1.500 Adet	3.000 Adet	1.000 Adet
Açıklama				
2				
Açıklama				
3				
Açıklama				
4				
Açıklama				

Faaliyetler		Kaynak İhtiyacı (2015) (TL)		
		Bütçe	Bütçe Dışı	Toplam
1	Kitap, broşür,afiş,dergi basımı	20.000,00		<b>20.000,00</b>
2				
3				
4				
5				
<b>Genel Toplam</b>		<b>20.000,00</b>		<b>20.000,00</b>

## FAALİYET MALİYETLERİ TABLOSU

<b>İdare Adı</b>	İl Özel İdaresi
<b>Performans Hedefi</b>	Kütüphanelerin desteklenmesi
<b>Faaliyet Adı</b>	Basılı yayın alımı
<b>Sorumlu Harcama Birimi veya Birimleri</b>	Kültür ve Sosyal İşler Müdürlüğü
<b>Açıklamalar</b>	
Kitap basılı yayın vb alımı planlanmaktadır.	

Ekonomik Kod		2015
01	Personel Giderleri	
02	SGK Devlet Primi Giderleri	
03	Mal ve Hizmet Alım Giderleri	20,000,00
04	Faiz Giderleri	
05	Cari Transferler	
06	Sermaye Giderleri	
07	Sermaye Transferleri	
08	Borç verme	
<b>Toplam Bütçe Kaynak İhtiyacı</b>		<b>20.000,00</b>
<b>Bütçe Dışı Kaynak</b>	Döner Sermaye	
	Diğer Yurt İçi	
	Yurt Dışı	
<b>Toplam Bütçe Dışı Kaynak İhtiyacı</b>		<b>0,00</b>
<b>Toplam Kaynak İhtiyacı</b>		<b>20.000,00</b>

## PERFORMANS HEDEFİ TABLOSU

<b>İdare Adı</b>	İl Özel İdaresi
------------------	-----------------

<b>Amaç</b>	Eğitim ve sosyal içerikli projeleri desteklemek ve etkinlikler düzenlemek
-------------	---

<b>Hedef</b>	Gençleri geleceğe hazırlamak ve topluma kazandırmak
--------------	---

<b>Performans Hedefi</b>	Yılda 2 adet projeye destek vermek veya düzenlemek.
--------------------------	---

Açıklamalar	
-------------	--

Performans Göstergeleri		2013	2014	2015
1	Öğrencilere yönelik projeler gerçekleştirmek	-	1 Adet	1 Adet
Açıklama				
2	Dezavantajlı gruplara yönelik projeler gerçekleştirmek	1 Adet	-	1 Adet
Açıklama				
3				
Açıklama				
4				
Açıklama				

Faaliyetler		Kaynak İhtiyacı (2015) (TL)		
		Bütçe	Bütçe Dışı	Toplam
1	Öğrencilere yönelik projeler gerçekleştirmek	20.000,00		<b>20.000,00</b>
2	Dezavantajlı gruplara yönelik projeler gerçekleştirmek	25.000,00		<b>25.000,00</b>
3				
4				
5				
<b>Genel Toplam</b>		<b>45.000,00</b>		<b>45.000,00</b>

## FAALİYET MALİYETLERİ TABLOSU

<b>İdare Adı</b>	İl Özel İdaresi
<b>Performans Hedefi</b>	Gençleri geleceğe hazırlamak ve topluma kazandırmak
<b>Faaliyet Adı</b>	1-Öğrencilere yönelik projeler gerçekleştirmek 2-Dezavantajlı gruplara yönelik projeler gerçekleştirmek
<b>Sorumlu Harcama Birimi veya Birimleri</b>	Kültür ve Sosyal İşler Müdürlüğü
<b>Açıklamalar</b>	
Eğitim ve sosyal içerikli projeleri desteklemek ve etkinlikler düzenlemek	

Ekonomik Kod		2015
01	Personel Giderleri	
02	SGK Devlet Primi Giderleri	
03	Mal ve Hizmet Alım Giderleri	45.000,00
04	Faiz Giderleri	
05	Cari Transferler	
06	Sermaye Giderleri	
07	Sermaye Transferleri	
08	Borç verme	
<b>Toplam Bütçe Kaynak İhtiyacı</b>		<b>45.000,00</b>
<b>Bütçe Dışı Kaynak</b>	Döner Sermaye	
	Diğer Yurt İçi	
	Yurt Dışı	
<b>Toplam Bütçe Dışı Kaynak İhtiyacı</b>		
<b>Toplam Kaynak İhtiyacı</b>		<b>45.000,00</b>



## PERFORMANS HEDEFİ TABLOSU

<b>İdare Adı</b>	İl Özel İdaresi
------------------	-----------------

<b>Amaç</b>	Tarihi ve kültürel değerlerimizi korumak, yaşatmak ve tanıtılmasına katkı sağlamak
-------------	--

<b>Hedef</b>	Tarihi, milli ve yerel kültürün yaşatılmasına yönelik çalışmalar
--------------	--

<b>Performans Hedefi</b>	Arkeolojik kazılara destek verilmesi
--------------------------	--------------------------------------

Açıklamalar	
-------------	--

Performans Göstergeleri		2013	2014	2015
1	Kazı alanlarının çevre temizliği	1 Kez	-	1 Kez
Açıklama				
2				
Açıklama				
3				
Açıklama				
4				
Açıklama				

Faaliyetler		Kaynak İhtiyacı (2015) (TL)		
		Bütçe	Bütçe Dışı	Toplam
1	Kazı alanlarının çevre temizliğinin yapılması	10.000,00		<b>10.000,00</b>
2				
3				
4				
5				
<b>Genel Toplam</b>		<b>10.000,00</b>		<b>10.000,00</b>

## FAALİYET MALİYETLERİ TABLOSU

<b>İdare Adı</b>	İl Özel İdaresi
<b>Performans Hedefi</b>	Tarihi, milli ve yerel kültürün yaşatılmasına yönelik çalışmalar
<b>Faaliyet Adı</b>	Arkeolojik kazılara destek verilmesi
<b>Sorumlu Harcama Birimi veya Birimleri</b>	Kültür ve Sosyal İşler Müdürlüğü
<b>Açıklamalar</b>	
Arkeolojik kazı alanlarının çevre temizliği ( Otların temizlenmesi, ilaçlama vb) işi.	

Ekonomik Kod		2015
01	Personel Giderleri	
02	SGK Devlet Primi Giderleri	
03	Mal ve Hizmet Alım Giderleri	10.000,00
04	Faiz Giderleri	
05	Cari Transferler	
06	Sermaye Giderleri	
07	Sermaye Transferleri	
08	Borç verme	
<b>Toplam Bütçe Kaynak İhtiyacı</b>		<b>10.000,00</b>
<b>Bütçe Dışı Kaynak</b>	Döner Sermaye	
	Diğer Yurt İçi	
	Yurt Dışı	
<b>Toplam Bütçe Dışı Kaynak İhtiyacı</b>		
<b>Toplam Kaynak İhtiyacı</b>		<b>10.000,00</b>

## PERFORMANS HEDEFİ TABLOSU

<b>İdare Adı</b>	İl Özel İdaresi			
<b>Amaç</b>	Tarihi ve kültürel değerlerimizi korumak, yaşatmak ve tanıtılmasına katkı sağlamak			
<b>Hedef</b>	Çorum İli'nin tanıtımı			
<b>Performans Hedefi</b>	1-Yurtiçi fuarlarına katılım 2-Yurtdışı fuarlarına katılım 3-Çorum İli tanıtım kitabı hazırlanması 4-Hitit yolu, gastronomi yolu ve çorum mutfağını güzelleme kitabı hazırlanması 5-Ankara-Samsun karayolu üzerinde Çorum İli tanıtım totemleri yapılması ve mevcutların yenilenmesi 6-Çorum İli tanıtım broşürü ve diğer materyallerin hazırlanması 7-Tur operatörlerine yönelik gezi programı hazırlanması 8-İlin tanıtımı etkinlikleri için araç kiralama			
Açıklamalar				
<b>Performans Göstergeleri</b>		<b>2013</b>	<b>2014</b>	<b>2015</b>
1	Yurtiçi fuarlarına katılım (İzmir ve İstanbul EMMİT fuarları)	2 Kez	2 Kez	2 Kez
Açıklama				
2	Yurtdışı fuarlarına katılım (Hannover, Dubai vb)	1 Kez	1 Kez	2 Kez
Açıklama				
3	Çorum İli tanıtım kitabı hazırlanması	-	-	1 Kez
Açıklama				
4	Hitit yolu, gastronomi yolu ve çorum mutfağını güzelleme kitabı hazırlanması	2.000 Adet	-	1.500 Adet
Açıklama				
5	Ankara-Samsun karayolu üzerinde Çorum İli tanıtım totemleri yapılması ve mevcutların yenilenmesi	-	12 Adet	10 Adet
Açıklama				
6	Çorum İli tanıtım broşürü ve diğer materyallerin hazırlanması	4.000 Adet	4.000 Adet	5.000 Adet
Açıklama				
7	Tur operatörlerine yönelik gezi programı hazırlanması	-	-	1 kez
Açıklama				
8	İlin tanıtımı etkinlikleri için araç kiralama(İhale)	1 Kez	1 Kez	1 Kez
Açıklama				
<b>Faaliyetler</b>		<b>Kaynak İhtiyacı (2015) (TL)</b>		
		<b>Bütçe</b>	<b>Bütçe Dışı</b>	<b>Toplam</b>
1	Yurtiçi fuarlarına katılım	60.000,00		<b>60.000,00</b>
2	Yurtdışı fuarlarına katılım	30.000,00		<b>30.000,00</b>
3	Çorum İli tanıtım kitabı hazırlanması	50.000,00		<b>50.000,00</b>
4	Hitit yolu, gastronomi yolu ve çorum mutfağını güzelleme kitabı hazırlanması	30.000,00		<b>30.000,00</b>
5	Ankara-Samsun karayolu üzerinde Çorum İli tanıtım totemleri yapılması ve mevcutların yenilenmesi	40.000,00		<b>40.000,00</b>
6	Çorum İli tanıtım broşürü ve diğer materyallerin hazırlanması	100.000,00		<b>100.000,00</b>
7	Tur operatörlerine yönelik gezi programı hazırlanması	25.000,00		<b>25.000,00</b>
8	İlin tanıtımı etkinlikleri için araç kiralama	50.000,00		<b>50.000,00</b>
<b>Genel Toplam</b>		<b>385.000,00</b>		<b>385.000,00</b>

## FAALİYET MALİYETLERİ TABLOSU

<b>İdare Adı</b>	İl Özel İdaresi
<b>Performans Hedefi</b>	Çorum İli'nin tanıtımı
<b>Faaliyet Adı</b>	1-Yurtiçi fuarlarına katılım 2-Yurtdışı fuarlarına katılım 3-Çorum İli tanıtım kitabı hazırlanması 4-Hitit yolu, gastronomi yolu ve çorum mutfağını güzelleme kitabı hazırlanması 5-Ankara-Samsun karayolu üzerinde Çorum İli tanıtım totemleri yapılması ve mevcutların yenilenmesi 6-Çorum İli tanıtım broşürü ve diğer materyallerin hazırlanması 7-Tur operatörlerine yönelik gezi programı hazırlanması 8-İlin tanıtımı etkinlikleri için araç kiralama
<b>Sorumlu Harcama Birimi veya Birimleri</b>	Kültür ve Sosyal İşler Müdürlüğü
<b>Açıklamalar</b>	
<p>Yürüyüş parkurları ,tanıtım ve organizasyon etkinlikleri düzenleme ve fuar (emit vb organizasyon katılmak)Hitit Yolu Yürüyüş Yolu , Kızılırmak Havzası Gastronomi Yolu, fuar ,organizasyonlar düzenlemek.Ulusal ve Uluslar arası turizm fuarlarına her yıl katılarak İlin turizm ve kültür değerlerinin tanıtımı ve pazarlamasını yapmak.Çeşitli dillerde ilimizin tarihi ve doğal zenginliklerini tanıtan broşür, kitaplık, afiş harita tanıtım ve anayol üzerlerinde bulunan totem(levha) yönlendirme levhaları, bilbord kiralama vb materyallerin plan dönemi içerisinde her yıl yapımı ve bakımı gerçekleştirmek, tanıtım faaliyetleri için araç kiralama, ilimiz turizminin gelişmesine katkı sağlayacak kişi ve kuruluşlara (acentalar, tur operatörleri, elçilikler, turizm ataşelikleri, medya kuruluşları vb) dağıtımı yapılarak bu faaliyetlerin sürekliliği sağlanacaktır.</p>	

Ekonomik Kod		2015
01	Personel Giderleri	
02	SGK Devlet Primi Giderleri	
03	Mal ve Hizmet Alım Giderleri	385.000,00
04	Faiz Giderleri	
05	Cari Transferler	
06	Sermaye Giderleri	
07	Sermaye Transferleri	
08	Borç verme	
<b>Toplam Bütçe Kaynak İhtiyacı</b>		<b>385.000,00</b>
<b>Bütçe Dışı Kaynak</b>	Döner Sermaye	
	Diğer Yurt İçi	
	Yurt Dışı	
<b>Toplam Bütçe Dışı Kaynak İhtiyacı</b>		
<b>Toplam Kaynak İhtiyacı</b>		<b>385.000,00</b>

## PERFORMANS HEDEFİ TABLOSU

<b>İdare Adı</b>	İl Özel İdaresi
<b>Amaç</b>	Yerleşim birimlerindeki çocuk, genç ve yetişkinlerin sportif faaliyetlere olan ilgisini arttırmak, desteklemek ve etkinlikler düzenlemek
<b>Hedef</b>	Spor alt yapısı ile ilgili tesis ve spor malzemesi desteği ve spora ilişkin etkinlikler

<b>Performans Hedefi</b>	Amatör spor kulüplerine, İlk, orta ve liselere spor malzemesi desteği ile Dodurga ilçesi güreş alanına sabit tribün yapımı		
Açıklamalar			

Performans Göstergeleri		2013	2014	2015
1	Amatör spor kulüplerine spor malzemesi desteği	1	1	1 Adet
Açıklama				
2	İlk, orta ve liselere spor malzemesi desteği	5	9	5 Adet
Açıklama				
3	Dodurga ilçesi güreş alanına sabit tribün yapımı	-	-	1 Adet
Açıklama				
4				
Açıklama				
5				
Açıklama				
6				
Açıklama				

Faaliyetler		Kaynak İhtiyacı (2015) (TL)		
		Bütçe	Bütçe Dışı	Toplam
1	Amatör spor kulüplerine spor malzemesi desteği	90.000,00	0,00	90.000,00
2	İlk, orta ve liselere spor malzemesi desteği	35.000,00	0,00	35.000,00
3	Dodurga ilçesi güreş alanına sabit tribün yapımı	150.000,00	0,00	150.000,00
4				
5				
<b>Genel Toplam</b>		<b>275.000,00</b>	<b>0,00</b>	<b>275.000,00</b>

## FAALİYET MALİYETLERİ TABLOSU

<b>İdare Adı</b>	İl Özel İdaresi
<b>Performans Hedefi</b>	Spor alt yapısı ile ilgili tesis ve spor malzemesi desteği ve spora ilişkin etkinlikler
<b>Faaliyet Adı</b>	Amatör spor kulüplerine spor malzemesi desteği, İlk, orta ve liselere spor malzemesi desteği ile Dodurga ilçesi güreş alanına sabit tribün yapımı 8-Spor etkinliklerine araç kiralınması
<b>Sorumlu Harcama Birimi veya Birimleri</b>	Kültür ve Sosyal İşler Müdürlüğü
<b>Açıklamalar</b>	
<p>İlimizde ve ilçelerimizde bulunan ilköğretim.orta öğretin okullarında ihtiyaç olan okullara Basket potası ,Voleybol direği,Futbol,Hentbol Kale Direği gibi spor malzemeleri ile Amatör Spor Kulüplerini desteklemek maksadıyla forma ve spor malzemeleri alımları, ayrıca Dodurga ilçesi güreş alanına sabit tribün yapımı.</p>	

Ekonomik Kod		2015
01	Personel Giderleri	
02	SGK Devlet Primi Giderleri	
03	Mal ve Hizmet Alım Giderleri	275.000,00
04	Faiz Giderleri	
05	Cari Transferler	
06	Sermaye Giderleri	
07	Sermaye Transferleri	
08	Borç verme	
<b>Toplam Bütçe Kaynak İhtiyacı</b>		<b>275.000,00</b>
<b>Bütçe Dışı Kaynak</b>	Döner Sermaye	
	Diğer Yurt İçi	
	Yurt Dışı	
<b>Toplam Bütçe Dışı Kaynak İhtiyacı</b>		
<b>Toplam Kaynak İhtiyacı</b>		<b>275.000,00</b>

## PERFORMANS HEDEFİ TABLOSU

<b>İdare Adı</b>	İl Özel İdaresi
<b>Amaç</b>	Dezavantajlı birey ve grupların barınma, korunma ve topluma yeniden kazandırılmalarına ilişkin destek ve sosyal kültürel amaçlı etkinlikler düzenlemek
<b>Hedef</b>	Dezavantajlı kesimin sosyal yaşamla bütünleşmesi ve gelişimini sağlamak

<b>Performans Hedefi</b>	Malzeme alımı ve gezi düzenlenmesi
Açıklamalar	

<b>Performans Göstergeleri</b>		<b>2013</b>	<b>2014</b>	<b>2015</b>
1	El ve zihinsel işlem becerilerine yönelik malzeme alımı	1 Kez	-	1 Kez
Açıklama				
2	“Çanakkale Ruhu Bizlerle Yaşıyor” projesi ile dezavantajlı gruplara gezi düzenlenmesi.	-	-	2 Kez
Açıklama				
3				
Açıklama				
4				
Açıklama				

<b>Faaliyetler</b>		<b>Kaynak İhtiyacı (2015) (TL)</b>		
		<b>Bütçe</b>	<b>Bütçe Dışı</b>	<b>Toplam</b>
1	Yetiştirme yurtları atölyelerinde el sanatları ve diğer bölümlerde öğrenim gören öğrencilerimizin çalışmalarında kullanılmak üzere muhtelif malzeme alımı.“Çanakkale Ruhu Bizlerle Yaşıyor” projesi ile dezavantajlı gruplara gezi düzenlenmesi.	35.000,00		<b>35.000,00</b>
2				
3				
4				
5				
<b>Genel Toplam</b>		<b>35.000,00</b>		<b>35.000,00</b>

## FAALİYET MALİYETLERİ TABLOSU

<b>İdare Adı</b>	İl Özel İdaresi
<b>Performans Hedefi</b>	Dezavantajlı kesimin sosyal yaşamla bütünleşmesi ve gelişimini sağlamak
<b>Faaliyet Adı</b>	1-El ve zihinsel işlem becerilerine yönelik malzeme alımı 2- “Çanakkale Ruhü Bizlerle Yaşıyor” projesi ile dezavantajlı gruplara gezi düzenlenmesi.
<b>Sorumlu Harcama Birimi veya Birimleri</b>	Kültür ve Sosyal İşler Müdürlüğü
<b>Açıklamalar</b>	
<p>Yetiştirme yurtları atölyelerinde el sanatları ve diğer bölümlerde öğrenim gören öğrencilerimizin çalışmalarında kullanılmak üzere muhtelif malzeme alımı.“Çanakkale Ruhü Bizlerle Yaşıyor” projesi ile dezavantajlı gruplara gezi düzenlenmesi.</p>	

Ekonomik Kod		2015
01	Personel Giderleri	
02	SGK Devlet Primi Giderleri	
03	Mal ve Hizmet Alım Giderleri	35.000,00
04	Faiz Giderleri	
05	Cari Transferler	
06	Sermaye Giderleri	
07	Sermaye Transferleri	
08	Borç verme	
<b>Toplam Bütçe Kaynak İhtiyacı</b>		<b>35.000,00</b>
<b>Bütçe Dışı Kaynak</b>	Döner Sermaye	
	Diğer Yurt İçi	
	Yurt Dışı	
<b>Toplam Bütçe Dışı Kaynak İhtiyacı</b>		
<b>Toplam Kaynak İhtiyacı</b>		<b>35.000,00</b>



## PERFORMANS HEDEFİ TABLOSU

<b>İdare Adı</b>	İl Özel İdaresi
<b>Amaç</b>	Eğitim hizmetlerinin verimlilik ve etkinliğinin artırılması
<b>Hedef</b>	İlköğretim hizmetleri alanındaki kalitenin artırılması, fiziksel ve teknolojik alt yapı olanaklarının geliştirilmesi
<b>Performans Hedefi</b>	İlköğretim hizmetleri alanındaki kalitenin artırılması, fiziksel ve teknolojik alt yapı olanaklarının geliştirilmesi
Açıklamalar	

Performans Göstergeleri		2013	2014	2015
1	İlköğretim yeni derslik yapımı	48 derslik	48 derslik	48 derslik
Açıklama				

2				
Açıklama				

3				
Açıklama				

4				
Açıklama				

Faaliyetler		Kaynak İhtiyacı (2015) (TL)		
		Bütçe	Bütçe Dışı	Toplam
1	Merkez 16 derslikli Ulukavak İlkokulu- Merkez 16 derslikli Ulukavak Ortaokulu- Merkez Çöplü Mah. 16 derslikli Ortaokul	8.000.000,00	8.000.000,00	16.000.000,00
2				
3				
4				
<b>Genel Toplam</b>		<b>8.000.000,00</b>	<b>8.000.000,00</b>	<b>16.000.000,00</b>

## FAALİYET MALİYETLERİ TABLOSU

<b>İdare Adı</b>	İl Özel İdaresi
<b>Performans Hedefi</b>	İlköğretim hizmetleri alanındaki kalitenin artırılması, fiziksel ve teknolojik alt yapı olanaklarının geliştirilmesi
<b>Faaliyet Adı</b>	İlköğretim yeni derslik yapımı
<b>Sorumlu Harcama Birimi veya Birimleri</b>	İl Milli Eğitim Md (Plan Proje Yatırım ve İnşaat Md.
Açıklamalar;	
<ol style="list-style-type: none"> <li>1 Merkez 16 derslikli Ulukavak İlkokulu</li> <li>2 Merkez Çöplü Mah.16 derslikli Ortaokulu</li> <li>3 Merkez 16 derslikli Ulukavak Ortaokulu</li> </ol>	

Ekonomik Kod		2015
01	Personel Giderleri	
02	SGK Devlet Primi Giderleri	
03	Mal ve Hizmet Alım Gideri	
04	Faiz Giderleri	
05	Cari Transferler	
06	Sermaye Giderleri	16.000.000,00
07	Sermaye Transferleri	
08	Borç Verme	
<b>Toplam Bütçe Kaynak İhtiyacı</b>		<b>8.000.000,00</b>
<b>Bütçe Dışı Kaynak</b>	Döner Sermaye	
	Diğer Yurt İçi	8.000.000,00
	Yurt Dışı	
<b>Toplam Bütçe Dışı Kaynak İhtiyacı</b>		<b>8.000.000,00</b>
<b>Toplam Kaynak İhtiyacı</b>		<b>16.000.000,00</b>

## PERFORMANS HEDEFİ TABLOSU

<b>İdare Adı</b>	İl Özel İdaresi
------------------	-----------------

<b>Amaç</b>	Eğitim hizmetlerinin verimlilik ve etkinliğinin artırılması
-------------	---

<b>Hedef</b>	İlköğretim hizmetleri alanındaki kalitenin artırılması, fiziksel ve teknolojik alt yapı olanaklarının geliştirilmesi
--------------	--

<b>Performans Hedefi</b>	İlköğretim hizmetleri alanındaki kalitenin artırılması, fiziksel ve teknolojik alt yapı olanaklarının geliştirilmesi
--------------------------	--

Açıklamalar
-------------

Performans Göstergeleri		2013	2014	2015
1	Yeni ilköğretim dersliklerinin donatılarının tamamlanması.	48 derslik	48 derslik	48 derslik

<b>Açıklama</b>
-----------------

2				
---	--	--	--	--

<b>Açıklama</b>
-----------------

3				
---	--	--	--	--

<b>Açıklama</b>
-----------------

4				
---	--	--	--	--

<b>Açıklama</b>
-----------------

Faaliyetler	Kaynak İhtiyacı (2015) (TL)			
	Bütçe	Bütçe Dışı	Toplam	
1	Yeni ilköğretim dersliklerinin donatılarının tamamlanması	350.000,00		350.000,00
2				
3				
4				
<b>Genel Toplam</b>		<b>350.000,00</b>		<b>350.000,00</b>

## FAALİYET MALİYETLERİ TABLOSU

<b>İdare Adı</b>	İl Milli Eğitim Müdürlüğü
<b>Performans Hedefi</b>	İlköğretim hizmetleri alanındaki kalitenin artırılması, fiziksel ve teknolojik alt yapı olanaklarının geliştirilmesi
<b>Faaliyet Adı</b>	Yeni ilköğretim dersliklerinin donatılarının yapılması.
<b>Sorumlu Harcama Birimi veya Birimleri</b>	İl Milli Eğitim Md (Plan Proje Yatırım ve İnşaat Md
Açıklamalar;	
1	Merkez 16 derslikli Ulukavak İlkokulu
2	Merkez Çöplü Mah.16 derslikli Ortaokul
3	Merkez 16 derslikli Ulukavak Ortaokulu

Ekonomik Kod		2015
01	Personel Giderleri	
02	SGK Devlet Primi Giderleri	
03	Mal ve Hizmet Alım Gideri	
04	Faiz Giderleri	
05	Cari Transferler	
06	Sermaye Giderleri	350.000,00
07	Sermaye Transferleri	
08	Borç Verme	
<b>Toplam Bütçe Kaynak İhtiyacı</b>		<b>350.000,00</b>
<b>Bütçe Dışı Kaynak</b>	Döner Sermaye	
	Diğer Yurt İçi	
	Yurt Dışı	
<b>Toplam Bütçe Dışı Kaynak İhtiyacı</b>		
<b>Toplam Kaynak İhtiyacı</b>		<b>350.000,00</b>

## PERFORMANS HEDEFİ TABLOSU

<b>İdare Adı</b>	İl Özel İdaresi
<b>Amaç</b>	Eğitim hizmetlerinin verimlilik ve etkinliğinin artırılması
<b>Hedef</b>	İlköğretim hizmetleri alanındaki kalitenin artırılması, fiziksel ve teknolojik alt yapı olanaklarının geliştirilmesi

<b>Performans Hedefi</b>	İlköğretim hizmetleri alanındaki kalitenin artırılması, fiziksel ve teknolojik alt yapı olanaklarının geliştirilmesi
Açıklamalar	

Performans Göstergeleri		2013	2014	2015
1	Mevcut İlköğretim Okullarının donatılarının tamamlanması ve iyileştirilmesi.	30 Okul	30 Okul	30 Okul

**Açıklama**

2				
---	--	--	--	--

**Açıklama**

3				
---	--	--	--	--

**Açıklama**

4				
---	--	--	--	--

**Açıklama**

Faaliyetler	Kaynak İhtiyacı (2015) (TL)			
	Bütçe	Bütçe Dışı	Toplam	
1	Mevcut İlköğretim Okullarının donatılarının tamamlanması ve iyileştirilmesi.	350.000,00	-	350.000,00
2				
3				
4				
<b>Genel Toplam</b>		<b>350.000,00</b>	<b>0,00</b>	<b>350.000,00</b>

## FAALİYET MALİYETLERİ TABLOSU

<b>İdare Adı</b>	İl Milli Eğitim Müdürlüğü
<b>Performans Hedefi</b>	İlköğretim hizmetleri alanındaki kalitenin artırılması, fiziksel ve teknolojik alt yapı olanaklarının geliştirilmesi
<b>Faaliyet Adı</b>	Mevcut İlköğretim Okullarının donatılarının tamamlanması ve iyileştirilmesi.
<b>Sorumlu Harcama Birimi veya Birimleri</b>	İl Milli Eğitim Md (Plan Proje Yatırım ve İnşaat Md
<p>Açıklamalar;</p> <p style="text-align: center;">Her yıl eğitim öğretim materyalleri açısından yenilenmesine ihtiyaç duyulan 30 adet ilkokul ve ortaokulun tespit edilerek eğitim öğretim açısından donatılarının yenilenmesi yapılacaktır.</p>	

<b>Ekonomik Kod</b>		<b>2015</b>
01	Personel Giderleri	
02	SGK Devlet Primi Giderleri	
03	Mal ve Hizmet Alım Gideri	
04	Faiz Giderleri	
05	Cari Transferler	
06	Sermaye Giderleri	350.000,00
07	Sermaye Transferleri	
08	Borç Verme	
<b>Toplam Bütçe Kaynak İhtiyacı</b>		<b>350.000,00</b>
<b>Bütçe Dışı Kaynak</b>	Döner Sermaye	
	Diğer Yurt İçi	
	Yurt Dışı	
<b>Toplam Bütçe Dışı Kaynak İhtiyacı</b>		
<b>Toplam Kaynak İhtiyacı</b>		<b>350.000,00</b>

## PERFORMANS HEDEFİ TABLOSU

<b>İdare Adı</b>	İl Özel İdaresi
------------------	-----------------

<b>Amaç</b>	Eğitim hizmetlerinin verimlilik ve etkinliğinin artırılması
-------------	---

<b>Hedef</b>	İlköğretim hizmetleri alanındaki kalitenin artırılması, fiziksel ve teknolojik alt yapı olanaklarının geliştirilmesi
--------------	--

<b>Performans Hedefi</b>	İlköğretim hizmetleri alanındaki kalitenin artırılması, fiziksel ve teknolojik alt yapı olanaklarının geliştirilmesi
--------------------------	--

Açıklamalar	
-------------	--

Performans Göstergeleri		2013	2014	2015
1	Kamulaştırma ve hibe yoluyla okul alanları oluşturulması.	6.000 m <sup>2</sup>	7.500 m <sup>2</sup>	6.000 m <sup>2</sup>

<b>Açıklama</b>				
-----------------	--	--	--	--

2				
---	--	--	--	--

<b>Açıklama</b>				
-----------------	--	--	--	--

3				
---	--	--	--	--

<b>Açıklama</b>				
-----------------	--	--	--	--

4				
---	--	--	--	--

<b>Açıklama</b>				
-----------------	--	--	--	--

Faaliyetler		Kaynak İhtiyacı (2015) (TL)		
		Bütçe	Bütçe Dışı	Toplam
1	Kamulaştırma ve hibe yoluyla okul alanları oluşturulması.	1.500.000,00	2.000.000,00	3.500.000,00
2				
3				
4				
<b>Genel Toplam</b>		<b>1.500.000,00</b>	<b>2.000.000,00</b>	<b>3.500.000,00</b>

## FAALİYET MALİYETLERİ TABLOSU

<b>İdare Adı</b>	İl Milli Eğitim Müdürlüğü
<b>Performans Hedefi</b>	İlköğretim hizmetleri alanındaki kalitenin artırılması, fiziksel ve teknolojik alt yapı olanaklarının geliştirilmesi
<b>Faaliyet Adı</b>	Kamulaştırma ve hibe yoluyla okul alanları oluşturulması.
<b>Sorumlu Harcama Birimi veya Birimleri</b>	İl Milli Eğitim Md (Plan Proje Yatırım ve İnşaat Md
<p>Açıklamalar;</p> <p style="text-align: center;"><b>İlköğretim Okulu yapımı için İmar planında okul yeri olarak ayrılan;</b></p> <p>1-Bahçelievler Mahallesi Ana Okulu arsası 3.866,00 m<sup>2</sup>.</p> <p>2-Ulukavak Mahallesi İlköğretim Okulu arsası kamulaştırmadan kalan 2.134,00 m<sup>2</sup>'lik kısmın kamulaştırma işlemine devam edilmesi.</p>	

Ekonomik Kod		2015
01	Personel Giderleri	
02	SGK Devlet Primi Giderleri	
03	Mal ve Hizmet Alım Gideri	
04	Faiz Giderleri	
05	Cari Transferler	
06	Sermaye Giderleri	3.500.000,00
07	Sermaye Transferleri	
08	Borç Verme	
<b>Toplam Bütçe Kaynak İhtiyacı</b>		<b>1.500.000,00</b>
<b>Bütçe Dışı Kaynak</b>	Döner Sermaye	
	Diğer Yurt İçi	2.000.000,00
	Yurt Dışı	
<b>Toplam Bütçe Dışı Kaynak İhtiyacı</b>		<b>2.000.000,00</b>
<b>Toplam Kaynak İhtiyacı</b>		<b>3.500.000,00</b>



## PERFORMANS HEDEFİ TABLOSU

<b>İdare Adı</b>	İl Özel İdaresi
------------------	-----------------

<b>Amaç</b>	Eğitim hizmetlerinin verimlilik ve etkinliğinin artırılması
-------------	---

<b>Hedef</b>	İlköğretim hizmetleri alanındaki kalitenin artırılması, fiziksel ve teknolojik alt yapı olanaklarının geliştirilmesi
--------------	--

<b>Performans Hedefi</b>	İlköğretim hizmetleri alanındaki kalitenin artırılması, fiziksel ve teknolojik alt yapı olanaklarının geliştirilmesi
--------------------------	--

<b>Açıklamalar</b>	
--------------------	--

Performans Göstergeleri		2013	2014	2015
1	Anaokulu yapımı	1 Anaokulu	1 Anaokulu	1 Anaokulu

<b>Açıklama</b>	
-----------------	--

2				
---	--	--	--	--

<b>Açıklama</b>	
-----------------	--

3				
---	--	--	--	--

<b>Açıklama</b>	
-----------------	--

4				
---	--	--	--	--

<b>Açıklama</b>	
-----------------	--

Faaliyetler		Kaynak İhtiyacı (2015) (TL)		
		Bütçe	Bütçe Dışı	Toplam
1	Anaokulu yapımı.	1.200.000,00	-	1.200.000,00
2				
3				
4				
<b>Genel Toplam</b>		1.200.000,00		1.200.000,00

## FAALİYET MALİYETLERİ TABLOSU

<b>İdare Adı</b>	İl Milli Eğitim Müdürlüğü
<b>Performans Hedefi</b>	İlköğretim hizmetleri alanındaki kalitenin artırılması, fiziksel ve teknolojik alt yapı olanaklarının geliştirilmesi
<b>Faaliyet Adı</b>	Anaokulu yapımı.
<b>Sorumlu Harcama Birimi veya Birimleri</b>	İl Milli Eğitim Md (Plan Proje Yatırım ve İnşaat Md
Açıklamalar;	
1- Gülabibey Mahallesi Anaokulu	

Ekonomik Kod		2015
01	Personel Giderleri	
02	SGK Devlet Primi Giderleri	
03	Mal ve Hizmet Alım Gideri	
04	Faiz Giderleri	
05	Cari Transferler	
06	Sermaye Giderleri	<b>1.200.000,00</b>
07	Sermaye Transferleri	
08	Borç Verme	
<b>Toplam Bütçe Kaynak İhtiyacı</b>		<b>1.200.000,00</b>
<b>Bütçe Dışı Kaynak</b>	Döner Sermaye	
	Diğer Yurt İçi	
	Yurt Dışı	
<b>Toplam Bütçe Dışı Kaynak İhtiyacı</b>		
<b>Toplam Kaynak İhtiyacı</b>		<b>1.200.000,00</b>

## PERFORMANS HEDEFİ TABLOSU

<b>İdare Adı</b>	İl Özel İdaresi
------------------	-----------------

<b>Amaç</b>	Eğitim hizmetlerinin verimlilik ve etkinliğinin artırılması
<b>Hedef</b>	İlköğretim hizmetleri alanındaki kalitenin artırılması, fiziksel ve teknolojik alt yapı olanaklarının geliştirilmesi

<b>Performans Hedefi</b>	İlköğretim hizmetleri alanındaki kalitenin artırılması, fiziksel ve teknolojik alt yapı olanaklarının geliştirilmesi
Açıklamalar	

Performans Göstergeleri		2013	2014	2015
1	Anaokullarının donatımlarının yapılması.	1 Adet	1 Adet	1 Adet

<b>Açıklama</b>				
-----------------	--	--	--	--

2				
---	--	--	--	--

<b>Açıklama</b>				
-----------------	--	--	--	--

3				
---	--	--	--	--

<b>Açıklama</b>				
-----------------	--	--	--	--

4				
---	--	--	--	--

<b>Açıklama</b>				
-----------------	--	--	--	--

Faaliyetler		Kaynak İhtiyacı (2015) (TL)		
		Bütçe	Bütçe Dışı	Toplam
1	Anaokullarının donatımlarının yapılması	150.000,00		150.000,00
2				
3				
4				
<b>Genel Toplam</b>		150.000,00		150.000,00

## FAALİYET MALİYETLERİ TABLOSU

<b>İdare Adı</b>	İl Milli Eğitim Müdürlüğü
<b>Performans Hedefi</b>	İlköğretim hizmetleri alanındaki kalitenin artırılması, fiziksel ve teknolojik alt yapı olanaklarının geliştirilmesi
<b>Faaliyet Adı</b>	Anaokullarının donatımlarının yapılması
<b>Sorumlu Harcama Birimi veya Birimleri</b>	İl Milli Eğitim Md (Plan Proje Yatırım ve İnşaat Md
Açıklamalar;	
1- Gülabibey Mahallesi Anaokulu donatımı	

Ekonomik Kod		2015
01	Personel Giderleri	
02	SGK Devlet Primi Giderleri	
03	Mal ve Hizmet Alım Gideri	
04	Faiz Giderleri	
05	Cari Transferler	
06	Sermaye Giderleri	150.000,00
07	Sermaye Transferleri	
08	Borç Verme	
<b>Toplam Bütçe Kaynak İhtiyacı</b>		<b>150.000,00</b>
<b>Bütçe Dışı Kaynak</b>	Döner Sermaye	
	Diğer Yurt İçi	
	Yurt Dışı	
<b>Toplam Bütçe Dışı Kaynak İhtiyacı</b>		
<b>Toplam Kaynak İhtiyacı</b>		<b>150.000,00</b>

## PERFORMANS HEDEFİ TABLOSU

<b>İdare Adı</b>	İl Özel İdaresi
<b>Amaç</b>	Eğitim hizmetlerinin verimlilik ve etkinliğinin artırılması
<b>Hedef</b>	İlköğretim hizmetleri alanındaki kalitenin artırılması, fiziksel ve teknolojik alt yapı olanaklarının geliştirilmesi
<b>Performans Hedefi</b>	İlköğretim hizmetleri alanındaki kalitenin artırılması, fiziksel ve teknolojik alt yapı olanaklarının geliştirilmesi
Açıklamalar	

Performans Göstergeleri		2013	2014	2015
1	Mevcut anaokullarının donatılarının tamamlanması ve iyileştirilmesi.	1 Adet	1 Adet	1 Adet
Açıklama				

2				
Açıklama				

3				
Açıklama				

4				
Açıklama				

Faaliyetler		Kaynak İhtiyacı (2015) (TL)		
		Bütçe	Bütçe Dışı	Toplam
1	Mevcut anaokullarının donatılarının tamamlanması ve iyileştirilmesi.	350.000,00	-	350.000,00
2				
3				
4				
<b>Genel Toplam</b>		<b>350.000,00</b>		<b>350.000,00</b>

## FAALİYET MALİYETLERİ TABLOSU

<b>İdare Adı</b>	İl Milli Eğitim Müdürlüğü
<b>Performans Hedefi</b>	İlköğretim hizmetleri alanındaki kalitenin artırılması, fiziksel ve teknolojik altyapı olanaklarının geliştirilmesi.
<b>Faaliyet Adı</b>	Mevcut anaokullarının donatımlarının tamamlanması ve iyileştirilmesi.
<b>Sorumlu Harcama Birimi veya Birimleri</b>	İl Milli Eğitim Md (Plan Proje Yatırım ve İnşaat Md
<p>Açıklamalar;</p> <p>Plan dönemi boyunca eğitim öğretim açısından donatım ihtiyacı bulunan Anaokullarının tespit edilerek her yıl bir anaokulunun donatımı yapılacaktır.</p>	

Ekonomik Kod		2015
01	Personel Giderleri	
02	SGK Devlet Primi Giderleri	
03	Mal ve Hizmet Alım Gideri	
04	Faiz Giderleri	
05	Cari Transferler	
06	Sermaye Giderleri	350.000,00
07	Sermaye Transferleri	
08	Borç Verme	
<b>Toplam Bütçe Kaynak İhtiyacı</b>		<b>350.000,00</b>
<b>Bütçe Dışı Kaynak</b>	Döner Sermaye	
	Diğer Yurt İçi	
	Yurt Dışı	
<b>Toplam Bütçe Dışı Kaynak İhtiyacı</b>		
<b>Toplam Kaynak İhtiyacı</b>		<b>350.000,00</b>

## PERFORMANS HEDEFİ TABLOSU

<b>İdare Adı</b>	İl Özel İdaresi
------------------	-----------------

<b>Amaç</b>	Eğitim hizmetlerinin verimlilik ve etkinliğinin artırılması.
<b>Hedef</b>	İlköğretim hizmetleri alanındaki kalitenin artırılması, fiziksel ve teknolojik altyapı olanaklarının geliştirilmesi.

<b>Performans Hedefi</b>	Mevcut Anaokullarının bakım ve onarımlarının yapılması.
Açıklamalar	

Performans Göstergeleri		2013	2014	2015
1	Mevcut Anaokullarının bakım ve onarımlarının yapılması.	2 Adet	2 Adet	2 Adet
<b>Açıklama</b>				

2				
<b>Açıklama</b>				

3				
<b>Açıklama</b>				

4				
<b>Açıklama</b>				

Faaliyetler		Kaynak İhtiyacı (2015) (TL)		
		Bütçe	Bütçe Dışı	Toplam
1	Mevcut Anaokullarının bakım ve onarımlarının yapılması.	150.000,00		150.000,00
2				
3				
4				
<b>Genel Toplam</b>		<b>150.000,00</b>		<b>150.000,00</b>

## FAALİYET MALİYETLERİ TABLOSU

<b>İdare Adı</b>	İl Milli Eğitim Müdürlüğü
<b>Performans Hedefi</b>	İlköğretim hizmetleri alanındaki kalitenin artırılması, fiziksel ve teknolojik altyapı olanaklarının geliştirilmesi.
<b>Faaliyet Adı</b>	Mevcut Anaokullarının bakım ve onarımlarının yapılması
<b>Sorumlu Harcama Birimi veya Birimleri</b>	İl Milli Eğitim Md (Plan Proje Yatırım ve İnşaat Md
Açıklamalar;	
<ul style="list-style-type: none"> <li>1- İskilip Anaokulu</li> <li>2- Osmancık Anaokulu</li> </ul>	

Ekonomik Kod		2015
01	Personel Giderleri	
02	SGK Devlet Primi Giderleri	
03	Mal ve Hizmet Alım Gideri	150.000,00
04	Faiz Giderleri	
05	Cari Transferler	
06	Sermaye Giderleri	
07	Sermaye Transferleri	
08	Borç Verme	
<b>Toplam Bütçe Kaynak İhtiyacı</b>		<b>150.000,00</b>
<b>Bütçe Dışı Kaynak</b>	Döner Sermaye	
	Diğer Yurt İçi	
	Yurt Dışı	
<b>Toplam Bütçe Dışı Kaynak İhtiyacı</b>		
<b>Toplam Kaynak İhtiyacı</b>		<b>150.000,00</b>



## FORMANS HEDEFİ TABLOSU

<b>İdare Adı</b>	İl Özel İdaresi
<b>Amaç</b>	Eğitim hizmetlerinin verimlilik ve etkinliğinin artırılması.
<b>Hedef</b>	İlköğretim hizmetleri alanındaki kalitenin artırılması, fiziksel ve teknolojik altyapı olanaklarının geliştirilmesi.

<b>Performans Hedefi</b>	Okullara çevre düzenlemesi yapılması.

Performans Göstergeleri		2013	2014	2015
1	Okullara çevre düzenlemesi yapımı.	5 okul	5 okul	5 okul
<b>Açıklama</b>				

2				
<b>Açıklama</b>				

3				
<b>Açıklama</b>				

4				
<b>Açıklama</b>				

Faaliyetler		Kaynak İhtiyacı (2015) (TL)		
		Bütçe	Bütçe Dışı	Toplam
1	Okullara çevre düzenlemesi yapımı.	100.000,00		100.000,00
2				
3				
4				
<b>Genel Toplam</b>		<b>100.000,00</b>		<b>100.000,00</b>

## FAALİYET MALİYETLERİ TABLOSU

<b>İdare Adı</b>	İl Milli Eğitim Müdürlüğü
<b>Performans Hedefi</b>	İlköğretim hizmetleri alanındaki kalitenin artırılması, fiziksel ve teknolojik altyapı olanaklarının geliştirilmesi.
<b>Faaliyet Adı</b>	Okullara çevre düzenlemesi yapılması.
<b>Sorumlu Harcama Birimi veya Birimleri</b>	İl Milli Eğitim Md (Plan Proje Yatırım ve İnşaat Md
Açıklamalar;	
<ul style="list-style-type: none"> <li>1- Yunus Emre Ortaokulu</li> <li>2- Yunus Emre İlkokulu</li> <li>3- Hürriyet İlkokulu</li> <li>4- İstiklal İlkokulu</li> <li>5- Bayat Atatürk İlkokulu olmak üzere çevre düzenlemelerinin yapılması.</li> </ul>	

Ekonomik Kod		2015
01	Personel Giderleri	
02	SGK Devlet Primi Giderleri	
03	Mal ve Hizmet Alım Gideri	100.000,00
04	Faiz Giderleri	
05	Cari Transferler	
06	Sermaye Giderleri	
07	Sermaye Transferleri	
08	Borç Verme	
<b>Toplam Bütçe Kaynak İhtiyacı</b>		<b>100.000,00</b>
<b>Bütçe Dışı Kaynak</b>	Döner Sermaye	
	Diğer Yurt İçi	
	Yurt Dışı	
<b>Toplam Bütçe Dışı Kaynak İhtiyacı</b>		
<b>Toplam Kaynak İhtiyacı</b>		<b>100.000,00</b>

## PERFORMANS HEDEFİ TABLOSU

<b>İdare Adı</b>	İl Özel İdaresi
<b>Amaç</b>	Eğitim hizmetlerinin verimlilik ve etkinliğinin artırılması.
<b>Hedef</b>	İlköğretim hizmetleri alanındaki kalitenin artırılması, fiziksel ve teknolojik altyapı olanaklarının geliştirilmesi.
<b>Performans Hedefi</b>	Kapalı spor salonu yapılması.
Açıklamalar	

Performans Göstergeleri		2013	2014	2015
1	Kapalı spor salonu yapılması.	1 okul	1 okul	1 okul
<b>Açıklama</b>				

2				
<b>Açıklama</b>				

3				
<b>Açıklama</b>				

4				
<b>Açıklama</b>				

Faaliyetler		Kaynak İhtiyacı (2015) (TL)		
		Bütçe	Bütçe Dışı	Toplam
1	Kapalı spor salonu yapılması.	1.250.000,00		1.250.000,00
2				
3				
4				
<b>Genel Toplam</b>		1.250.000,00		1.250.000,00

## FAALİYET MALİYETLERİ TABLOSU

<b>İdare Adı</b>	İl Milli Eğitim Müdürlüğü
<b>Performans Hedefi</b>	İlköğretim hizmetleri alanındaki kalitenin artırılması, fiziksel ve teknolojik altyapı olanaklarının geliştirilmesi.
<b>Faaliyet Adı</b>	Kapalı spor salonu yapılması.
<b>Sorumlu Harcama Birimi veya Birimleri</b>	İl Milli Eğitim Md (Plan Proje Yatırım ve İnşaat Md
Açıklamalar;	
1- Ertuğrul Gazi İlkokulu spor salonu	

Ekonomik Kod		2015
01	Personel Giderleri	
02	SGK Devlet Primi Giderleri	
03	Mal ve Hizmet Alım Gideri	
04	Faiz Giderleri	
05	Cari Transferler	
06	Sermaye Giderleri	1.250.000,00
07	Sermaye Transferleri	
08	Borç Verme	
<b>Toplam Bütçe Kaynak İhtiyacı</b>		<b>1.250.000,00</b>
<b>Bütçe Dışı Kaynak</b>	Döner Sermaye	
	Diğer Yurt İçi	
	Yurt Dışı	
<b>Toplam Bütçe Dışı Kaynak İhtiyacı</b>		
<b>Toplam Kaynak İhtiyacı</b>		<b>1.250.000,00</b>

## PERFORMANS HEDEFİ TABLOSU

<b>İdare Adı</b>	İl Özel İdaresi			
<b>Amaç</b>	Sağlık Hizmetlerinin Desteklenmesi.			
<b>Hedef</b>	Malzeme ve Ekipman ile cihaz Desteği			
<b>Performans Hedefi</b>	Mevcut ambulansların eksik olan malzeme, ekipman ve cihazlarının alımı/veya yenilenmesi			
Açıklamalar				
<b>Performans Göstergeleri</b>		<b>2013</b>	<b>2014</b>	<b>2015</b>
1	Ambulanslara kullanılmak üzere sedye alımı			22 Adet
Açıklama				
2	Ambulanslara Defibilatör alımı			4 Adet
Açıklama				
3	Ambulanslara oksijen tüpü alımı			10 Adet
Açıklama				
4	Ambulanslara Portatif Aspiratör cihazı alımı			3 Adet
Açıklama				
5	Ambulanslara Canlandırma Çantası Alımı			4 Adet
Açıklama				
6	Ambulanslara Spineboard (Sırt Tahtası) Alımı			4 Adet
Açıklama				
<b>Faaliyetler</b>		<b>Kaynak İhtiyacı (2015) (TL)</b>		
		<b>Bütçe</b>	<b>Bütçe Dışı</b>	<b>Toplam</b>
1	Ambulanslara kullanılmak üzere sedye alımı	44.000,00		44.000,00
2	Ambulanslara Defibilatör alımı	40.000,00		40.000,00
3	Ambulanslara oksijen tüpü alımı	6.000,00		6.000,00
4	Ambulanslara Portatif Aspiratör cihazı alımı	6.750,00		6.750,00
5	Ambulanslara Canlandırma Çantası Alımı	14.000,00		14.000,00
6	Ambulanslara Spineboard (Sırt Tahtası) Alımı	1.600,00		1.600,00
<b>Genel Toplam</b>		<b>112.350,00</b>		<b>112.350,00</b>

## FAALİYET MALİYETLERİ TABLOSU

<b>İdare Adı</b>	İl Sağlık Müdürlüğü
<b>Performans Hedefi</b>	Malzeme ve Ekipman ile cihaz Desteği
<b>Faaliyet Adı</b>	Mevcut ambulansların eksik olan malzeme, ekipman ve cihazlarının alımı/veya yenilenmesi
<b>Sorumlu Harcama Birimi veya Birimleri</b>	İl Sağlık Md. (Plan Proje Yatırım ve İnşaat Md.)
<b>Açıklamalar</b>	
<p>Ambulanslara kullanılmak üzere sedye alımı (22 Adet x 2.000,00 TL) = 44.000,00-TL                  Ambulanslara Defibrilatör alımı (4 Adet x 10.000,00 TL) = 40.000,00-TL                  Ambulanslara oksijen tüpü alımı (10 Adet x 600,00 TL) = 6.000,00-TL                  Ambulanslara Portatif Aspiratör cihazı alımı (3 Adet x 2.250,00 TL) = 6.750,00-TL                  Ambulanslara Canlandırma Çantası Alımı (4 Adet x 3.500,00 TL) = 14.000,00-TL                  Ambulanslara Spineboard (Sırt Tahtası) Alımı (4 Adet x 400,00-TL) = 1.600,00-TL</p>	
<b>TOPLAM : 112.350,00-TL</b>	

Ekonomik Kod		2015
01	Personel Giderleri	
02	SGK Devlet Primi Giderleri	
03	Mal ve Hizmet Alım Giderleri	
04	Faiz Giderleri	
05	Cari Transferler	
06	Sermaye Giderleri	112.350,00
07	Sermaye Transferleri	
08	Borç verme	
<b>Toplam Bütçe Kaynak İhtiyacı</b>		<b>112.350,00</b>
<b>Bütçe Dışı Kaynak</b>	Döner Sermaye	
	Diğer Yurt İçi	
	Yurt Dışı	
<b>Toplam Bütçe Dışı Kaynak İhtiyacı</b>		<b>0,00</b>
<b>Toplam Kaynak İhtiyacı</b>		<b>112.350,00</b>

## PERFORMANS HEDEFİ TABLOSU

<b>İdare Adı</b>	İl Özel İdaresi
------------------	-----------------

<b>Amaç</b>	Sağlık hizmetlerinin desteklenmesi
<b>Hedef</b>	Malzeme ve ekipman ile cihaz desteği

<b>Performans Hedefi</b>	Evde sağlık hizmetlerinin sunulabilmesi için araç alımı
Açıklamalar	

Performans Göstergeleri		2013	2014	2015
1	Evde sağlık hizmetlerinin sunulabilmesi için panelvan tipi araç alımı	-	-	2 Adet
Açıklama				
2				
Açıklama				
3				
Açıklama				
4				
Açıklama				

Faaliyetler		Kaynak İhtiyacı (2015) (TL)		
		Bütçe	Bütçe Dışı	Toplam
1	Evde sağlık hizmetlerinin sunulabilmesi için panelvan tipi araç alımı	100.000,00		100.000,00
2				
3				
4				
5				
<b>Genel Toplam</b>		<b>100.000,00</b>		<b>100.000,00</b>

## FAALİYET MALİYETLERİ TABLOSU

<b>İdare Adı</b>	Kamu Hastaneleri Birliği Genel Sekreterliği
<b>Performans Hedefi</b>	Evde sağlık hizmetlerinin sunulabilmesi için araç alımı
<b>Faaliyet Adı</b>	Evde sağlık hizmetlerinin sunulabilmesi için 2 adet panelvan tipi araç alımı
<b>Sorumlu Harcama Birimi veya Birimleri</b>	Kamu Hastaneleri Birliği Genel sekreterliği. (Plan Proje Yatırım ve İnşaat Müdürlüğü)
<b>Açıklamalar</b>	
2 adet panelvan tipi araç alımı 50.000,00 TL x 2 Adet = 100.000,00 TL	

Ekonomik Kod		2015
01	Personel Giderleri	
02	SGK Devlet Primi Giderleri	
03	Mal ve Hizmet Alım Giderleri	
04	Faiz Giderleri	
05	Cari Transferler	
06	Sermaye Giderleri	100.000,00
07	Sermaye Transferleri	
08	Borç verme	
<b>Toplam Bütçe Kaynak İhtiyacı</b>		
<b>Bütçe Dışı Kaynak</b>	Döner Sermaye	
	Diğer Yurt İçi	
	Yurt Dışı	
<b>Toplam Bütçe Dışı Kaynak İhtiyacı</b>		0,00
<b>Toplam Kaynak İhtiyacı</b>		<b>100.000,00</b>



## PERFORMANS HEDEFİ TABLOSU

<b>İdare Adı</b>	İl Özel İdaresi
------------------	-----------------

<b>Amaç</b>	Yerleşim birimlerinde yaşayan insanların can ve mal kaybını önlemeye, güvenliğini sağlamaya yönelik faaliyetleri desteklemek
-------------	--

<b>Hedef</b>	Afet ve acil durumlar için ihtiyaç duyulan vasıta ve ekipman alımı
--------------	--

<b>Performans Hedefi</b>	Arama kurtarma malzemesi alımı
--------------------------	--------------------------------

Açıklamalar	
-------------	--

Performans Göstergeleri		2013	2014	2015
1	Arama ve kurtarma malzemesi alımı			% 100
Açıklama				
2				
Açıklama				
3				
Açıklama				
4				
Açıklama				

Faaliyetler		Kaynak İhtiyacı (2015) (TL)		
		Bütçe	Bütçe Dışı	Toplam
1	Arama ve kurtarma malzemesi alımı	50.000,00		<b>50.000,00</b>
2				
3				
4				
5				
<b>Genel Toplam</b>		<b>50.000,00</b>		<b>50.000,00</b>

## FAALİYET MALİYETLERİ TABLOSU

<b>İdare Adı</b>	İl Afet ve acil Durum Müdürlüğü
<b>Performans Hedefi</b>	Afet ve acil durumlar için ihtiyaç duyulan vasıta ve ekipman alımı
<b>Faaliyet Adı</b>	Arama kurtarma malzemesi alımı
<b>Sorumlu Harcama Birimi veya Birimleri</b>	İl Afet ve Acil Durum Müdürlüğü. (Plan Proje Yatırım ve İnşaat Müdürlüğü)
<b>Açıklamalar</b>	
Arama ve kurtarma malzemesi alımı yapılması.	

Ekonomik Kod		2015
01	Personel Giderleri	
02	SGK Devlet Primi Giderleri	
03	Mal ve Hizmet Alım Giderleri	
04	Faiz Giderleri	
05	Cari Transferler	
06	Sermaye Giderleri	50.000,00
07	Sermaye Transferleri	
08	Borç verme	
<b>Toplam Bütçe Kaynak İhtiyacı</b>		<b>50.000,00</b>
<b>Bütçe Dışı Kaynak</b>	Döner Sermaye	
	Diğer Yurt İçi	
	Yurt Dışı	
<b>Toplam Bütçe Dışı Kaynak İhtiyacı</b>		<b>0,00</b>
<b>Toplam Kaynak İhtiyacı</b>		<b>50.000,00</b>

## PERFORMANS HEDEFİ TABLOSU

<b>İdare Adı</b>	İl Özel İdaresi
------------------	-----------------

<b>Amaç</b>	Yerleşim birimlerinde yaşayan insanların can ve mal kaybını önlemeye, güvenliğini sağlamaya yönelik faaliyetleri desteklemek
-------------	--

<b>Hedef</b>	Afet ve acil durumlar için ihtiyaç duyulan vasıta ve ekipman alımı
--------------	--

<b>Performans Hedefi</b>	Arama ve kurtarma için gerekli tam takım zodiac bot alımı
--------------------------	---

Açıklamalar	
-------------	--

Performans Göstergeleri		2013	2014	2015
1	Tam takım Zodiac Bot Alımı			% 100
Açıklama				
2				
Açıklama				
3				
Açıklama				
4				
Açıklama				

Faaliyetler		Kaynak İhtiyacı (2015) (TL)		
		Bütçe	Bütçe Dışı	Toplam
1	Tam takım Zodiac Bot Alımı	100.000,00		<b>100.000,00</b>
2				
3				
4				
5				
<b>Genel Toplam</b>		<b>100.000,00</b>		<b>100.000,00</b>

## FAALİYET MALİYETLERİ TABLOSU

<b>İdare Adı</b>	İl Afet ve acil Durum Müdürlüğü
<b>Performans Hedefi</b>	Arama ve kurtarma için gerekli tam takım zodiac bot alımı
<b>Faaliyet Adı</b>	Tam takım Zodiac Bot Alımı
<b>Sorumlu Harcama Birimi veya Birimleri</b>	İl Afet ve Acil Durum Müdürlüğü. (Plan Proje Yatırım ve İnşaat Müdürlüğü)
<b>Açıklamalar</b>	
<p>Suda boğulma ve kaybolmalarda zamandan tasarruf sağlamak amacı ile Tam takım Zodiac Bot Alımı yapılacaktır.</p>	

Ekonomik Kod		2015
01	Personel Giderleri	
02	SGK Devlet Primi Giderleri	
03	Mal ve Hizmet Alım Giderleri	
04	Faiz Giderleri	
05	Cari Transferler	
06	Sermaye Giderleri	100.000,00
07	Sermaye Transferleri	
08	Borç verme	
<b>Toplam Bütçe Kaynak İhtiyacı</b>		<b>100.000,00</b>
<b>Bütçe Dışı Kaynak</b>	Döner Sermaye	
	Diğer Yurt İçi	
	Yurt Dışı	
<b>Toplam Bütçe Dışı Kaynak İhtiyacı</b>		<b>0,00</b>
<b>Toplam Kaynak İhtiyacı</b>		<b>100.000,00</b>

## PERFORMANS HEDEFİ TABLOSU

<b>İdare Adı</b>	İl Özel İdaresi
------------------	-----------------

<b>Amaç</b>	Yerleşim birimlerinde yaşayan insanların can ve mal kaybını önlemeye, güvenliğini sağlamaya yönelik faaliyetleri desteklemek
-------------	--

<b>Hedef</b>	Afet ve acil durumlar için ihtiyaç duyulan vasıta ve ekipman alımı
--------------	--

<b>Performans Hedefi</b>	Afet ve acil durumlar için vasıta alımı
--------------------------	---

Açıklamalar	
-------------	--

Performans Göstergeleri		2013	2014	2015
1	Çift kabin kamyonet alımı			1 Adet
Açıklama				
2	4 x 4 Arazi Aracı Alımı			1 Adet
Açıklama				
3				
Açıklama				
4				
Açıklama				

Faaliyetler		Kaynak İhtiyacı (2015) (TL)		
		Bütçe	Bütçe Dışı	Toplam
1	Çift Kabin Kamyonet Alımı	100.000,00		<b>100.000,00</b>
2	4 x 4 Arazi Aracı Alımı	100.000,00		<b>100.000,00</b>
3				
4				
5				
<b>Genel Toplam</b>		<b>200.000,00</b>		<b>200.000,00</b>

## FAALİYET MALİYETLERİ TABLOSU

<b>İdare Adı</b>	İl Afet ve acil Durum Müdürlüğü
<b>Performans Hedefi</b>	Afet ve acil durumlar için vasıta alımı
<b>Faaliyet Adı</b>	Çift kabinli kamyonet ve 4x4 arazi aracı alımı
<b>Sorumlu Harcama Birimi veya Birimleri</b>	İl Afet ve Acil Durum Müdürlüğü. (Plan Proje Yatırım ve İnşaat Müdürlüğü)
<b>Açıklamalar</b>	
<p>Çift kabinli kamyonet alımı : 100.000,00 TL          4x4 arazi aracı alımı : 100.000,00 TL  <b>TOPLAM : 200.000,00 TL</b></p>	

Ekonomik Kod		2015
01	Personel Giderleri	
02	SGK Devlet Primi Giderleri	
03	Mal ve Hizmet Alım Giderleri	
04	Faiz Giderleri	
05	Cari Transferler	
06	Sermaye Giderleri	200.000,00
07	Sermaye Transferleri	
08	Borç verme	
<b>Toplam Bütçe Kaynak İhtiyacı</b>		<b>200.000,00</b>
<b>Bütçe Dışı Kaynak</b>	Döner Sermaye	
	Diğer Yurt İçi	
	Yurt Dışı	
<b>Toplam Bütçe Dışı Kaynak İhtiyacı</b>		<b>0,00</b>
<b>Toplam Kaynak İhtiyacı</b>		<b>200.000,00</b>

## PERFORMANS HEDEFİ TABLOSU

<b>İdare Adı</b>	İl Özel İdaresi
------------------	-----------------

<b>Amaç</b>	Çevre unsurlarını içeren güvenli, sağlıklı, verimli ve etkin olarak kullanabilen yaşam alanları oluşturmak.
-------------	---

<b>Hedef</b>	Kaçak yapı denetimi
--------------	---------------------

<b>Performans Hedefi</b>	İmara aykırı veya idaremizden izin almadan yapılan kaçak yapıların denetimlerinin yapılması.
--------------------------	--

Açıklamalar	
-------------	--

Performans Göstergeleri		2013	2014	2015
-------------------------	--	------	------	------

1	Rutin imar denetimlerinin yapımı			% 100
---	----------------------------------	--	--	-------

Açıklama				
----------	--	--	--	--

2				
---	--	--	--	--

Açıklama				
----------	--	--	--	--

3				
---	--	--	--	--

Açıklama				
----------	--	--	--	--

4				
---	--	--	--	--

Açıklama				
----------	--	--	--	--

Faaliyetler		Kaynak İhtiyacı (2015) (TL)		
		Bütçe	Bütçe Dışı	Toplam

1	Rutin imar denetim çalışmaları idaremiz teknik personeli tarafından gerçekleştirilecektir.	0,00		<b>0,00</b>
---	--	------	--	-------------

2				
---	--	--	--	--

3				
---	--	--	--	--

4				
---	--	--	--	--

5				
---	--	--	--	--

<b>Genel Toplam</b>		<b>0,00</b>		<b>0,00</b>
---------------------	--	-------------	--	-------------

## FAALİYET MALİYETLERİ TABLOSU

<b>İdare Adı</b>	İl Özel İdaresi
<b>Performans Hedefi</b>	İmara aykırı veya idaremizden izin almadan yapılan kaçak yapıların denetimlerinin yapılması.
<b>Faaliyet Adı</b>	Rutin imar denetimlerinin yapımı
<b>Sorumlu Harcama Birimi veya Birimleri</b>	İmar ve Kentsel İyileştirme Müdürlüğü
<b>Açıklamalar</b>	
<p>İdaremiz teknik personeli tarafından imara aykırı veya izin almadan yapılmış olan kaçak yapının yapıların yıl içerisinde sürekli denetimleri idaremiz teknik personeli tarafından yapılması..</p>	

Ekonomik Kod		2015
01	Personel Giderleri	
02	SGK Devlet Primi Giderleri	
03	Mal ve Hizmet Alım Giderleri	
04	Faiz Giderleri	
05	Cari Transferler	
06	Sermaye Giderleri	
07	Sermaye Transferleri	
08	Borç verme	
<b>Toplam Bütçe Kaynak İhtiyacı</b>		<b>0,00</b>
<b>Bütçe Dışı Kaynak</b>	Döner Sermaye	
	Diğer Yurt İçi	
	Yurt Dışı	
<b>Toplam Bütçe Dışı Kaynak İhtiyacı</b>		<b>0,00</b>
<b>Toplam Kaynak İhtiyacı</b>		<b>0,00</b>



## PERFORMANS HEDEFİ TABLOSU

<b>İdare Adı</b>	İl Özel İdaresi
------------------	-----------------

<b>Amaç</b>	Çevre unsurlarını içeren güvenli, sağlıklı, verimli ve etkin olarak kullanabilen yaşam alanları oluşturmak.
<b>Hedef</b>	Köye dönüşen 22 adet eski belediyenin imara ilişkin çalışmalarını tamamlamak.

<b>Performans Hedefi</b>	5 yıllık Kamulaştırma Planlarının Yapımı
Açıklamalar	

Performans Göstergeleri		2013	2014	2015
1	5 yıllık Kamulaştırma Planlarının Yapım			22 Adet
Açıklama				
2				
Açıklama				
3				
Açıklama				
4				
Açıklama				

Faaliyetler		Kaynak İhtiyacı (2015) (TL)		
		Bütçe	Bütçe Dışı	Toplam
1	5 yıllık Kamulaştırma Planlarının Yapım	180.000,00	0,00	<b>180.000,00</b>
2				
3				
4				
5				
<b>Genel Toplam</b>		<b>180.000,00</b>	<b>0,00</b>	<b>180.000,00</b>

## FAALİYET MALİYETLERİ TABLOSU

<b>İdare Adı</b>	İl Özel İdaresi
<b>Performans Hedefi</b>	Köye dönüşen 22 adet eski belediyenin imara ilişkin çalışmalarını tamamlamak.
<b>Faaliyet Adı</b>	5 yıllık Kamulaştırma Planlarının Yapımı
<b>Sorumlu Harcama Birimi veya Birimleri</b>	İmar ve Kentsel İyileştirme Müdürlüğü
<b>Açıklamalar</b>	
5 yıllık Kamulaştırma Planlarının Yapımı	

Ekonomik Kod		2015
01	Personel Giderleri	
02	SGK Devlet Primi Giderleri	
03	Mal ve Hizmet Alım Giderleri	
04	Faiz Giderleri	
05	Cari Transferler	
06	Sermaye Giderleri	180.000,00
07	Sermaye Transferleri	
08	Borç verme	
<b>Toplam Bütçe Kaynak İhtiyacı</b>		<b>180.000,00</b>
<b>Bütçe Dışı Kaynak</b>	Döner Sermaye	
	Diğer Yurt İçi	
	Yurt Dışı	
<b>Toplam Bütçe Dışı Kaynak İhtiyacı</b>		<b>0,00</b>
<b>Toplam Kaynak İhtiyacı</b>		<b>180.000,00</b>

## PERFORMANS HEDEFİ TABLOSU

<b>İdare Adı</b>	İl Özel İdaresi
<b>Amaç</b>	Çevre unsurlarını içeren güvenli, sağlıklı, verimli ve etkin olarak kullanabilen yaşam alanları oluşturmak.
<b>Hedef</b>	Yöresel mimariye uygun tip konut projelerinin üretilmesi.

<b>Performans Hedefi</b>	İdaremiz teknik personeli tarafından (2 katlı 165 m2 ile 335,00 m2 tip konut projesi yapımı gerçekleştirilecektir.
Açıklamalar	

Performans Göstergeleri		2013	2014	2015
1	Tip konut projesi yapımı (2 Katlı 165,00 m2)			2 Adet
Açıklama				
2	Tip konut projesi yapımı (2 Katlı 335,00 m2)			2 Adet
Açıklama				
3				
Açıklama				
4				
Açıklama				

Faaliyetler		Kaynak İhtiyacı (2015) (TL)		
		Bütçe	Bütçe Dışı	Toplam
1	Tip konut projesi yapımı (2 Katlı 165,00 m2) çalışmaları idaremiz teknik personel tarafından gerçekleştirilecektir.	0,00		0,00
2	Tip konut projesi yapımı (2 Katlı 335,00 m2) çalışmaları idaremiz teknik personel tarafından gerçekleştirilecektir.	0,00		0,00
3				
4				
5				
<b>Genel Toplam</b>		<b>0,00</b>		<b>0,00</b>

## FAALİYET MALİYETLERİ TABLOSU

<b>İdare Adı</b>	İl Özel İdaresi
<b>Performans Hedefi</b>	İdaremiz teknik personeli tarafından (2 katlı 165 m2 ile 335,00 m2 tip konut projesi yapımı gerçekleştirilecektir.
<b>Faaliyet Adı</b>	Tip konut projesi yapımı (2 Katlı 165,00 ile 335,00 m2)
<b>Sorumlu Harcama Birimi veya Birimleri</b>	İmar ve Kentsel İyileştirme Müdürlüğü
<b>Açıklamalar</b>	
<p>İdaremiz teknik personeli tarafından 2 Adet (2 katlı 165,00 m2) ile (2 Katlı 335,00 m2) tip konut projesi yapımı gerçekleştirilecektir.</p>	

Ekonomik Kod		2015
01	Personel Giderleri	
02	SGK Devlet Primi Giderleri	
03	Mal ve Hizmet Alım Giderleri	
04	Faiz Giderleri	
05	Cari Transferler	
06	Sermaye Giderleri	
07	Sermaye Transferleri	
08	Borç verme	
<b>Toplam Bütçe Kaynak İhtiyacı</b>		<b>0,00</b>
<b>Bütçe Dışı Kaynak</b>	Döner Sermaye	
	Diğer Yurt İçi	
	Yurt Dışı	
<b>Toplam Bütçe Dışı Kaynak İhtiyacı</b>		<b>0,00</b>
<b>Toplam Kaynak İhtiyacı</b>		<b>0,00</b>

## PERFORMANS HEDEFİ TABLOSU

<b>İdare Adı</b>	İl Özel İdaresi
<b>Amaç</b>	Bölgesel gelişmeyi hızlandırmak amacıyla ajanslara tahsis edilen alt yapı kaynaklarından yararlanmak.
<b>Hedef</b>	Kalkınma ajanslarına sunulan projelerin desteklenmesi
<b>Performans Hedefi</b>	Kalkınma ajanslarına sunulan projelerden onaylanan projelerin eş finansman olarak idareimiz tarafından projeye katkı sağlanması.
Açıklamalar Rüzgar gücünden faydalanmak suretiyle enerji üretimi gerçekleştirmek.	

Performans Göstergeleri		2013	2014	2015
1	Enerjimizi rüzgardan alıyoruz projesi			1 Adet
Açıklama				
2				
Açıklama				
3				
Açıklama				
4				
Açıklama				

Faaliyetler		Kaynak İhtiyacı (2015) (TL)		
		Bütçe	Bütçe Dışı	Toplam
1	Enerjimizi rüzgardan alıyoruz projesi	900.000,00		<b>900.000,00</b>
2				
3				
4				
5				
<b>Genel Toplam</b>		<b>900.000,00</b>		<b>900.000,00</b>

## FAALİYET MALİYETLERİ TABLOSU

<b>İdare Adı</b>	İl Özel İdaresi
<b>Performans Hedefi</b>	Kalkınma ajanslarına sunulan projelerden onaylanan projelerin eş finansman olarak idaremiz tarafından projeye katkı sağlanması.
<b>Faaliyet Adı</b>	Enerjimizi rüzgardan alıyoruz projesi
<b>Sorumlu Harcama Birimi veya Birimleri</b>	Su ve Kanal Hizmetleri Müdürlüğü
<b>Açıklamalar</b>	
<p>İlimizin rüzgar yönünden elverişli olmasıyla, rüzgar gücünden faydalanmak suretiyle enerji elde edilmesi kapsamında idaremiz tarafından projeye destek verilmesi.</p>	

Ekonomik Kod		2015
01	Personel Giderleri	
02	SGK Devlet Primi Giderleri	
03	Mal ve Hizmet Alım Giderleri	
04	Faiz Giderleri	
05	Cari Transferler	
06	Sermaye Giderleri	900.000,00
07	Sermaye Transferleri	
08	Borç verme	
<b>Toplam Bütçe Kaynak İhtiyacı</b>		<b>900.000,00</b>
<b>Bütçe Dışı Kaynak</b>	Döner Sermaye	
	Diğer Yurt İçi	
	Yurt Dışı	
<b>Toplam Bütçe Dışı Kaynak İhtiyacı</b>		<b>0,00</b>
<b>Toplam Kaynak İhtiyacı</b>		<b>900.000,00</b>

## İDARE PERFORMANS TABLOSU

İdare Adı		İNSAN KAYNAKLARI VE EĞİTİM MÜDÜRLÜĞÜ						
Performans Hedefi	Faaliyet		BÜTÇE İÇİ		BÜTÇE DIŞI		TOPLAM	
			TL	PAY (%)	TL	PAY (%)	TL	PAY (%)
1.1	1.1.1.1	Doğa yürüyüşü ve piknik etkinliği	1.000,00				1.000,00	
	1.1.1.2	Personelin düğün ve cenaze gibi özel günlerde SMS yoluyla bilgilendirilmesi	300,00				300,00	
	1.1.2.1	Başarılı memurlara memur sayısının % 10'unu geçmeyecek şekilde ikramiye ödemek	53.900,00				53.900,00	
	1.1.3.1	Personele ekonomik katkı sağlamak (her ay ve Ramazan ile Kurban bayramlarında denge tazminatı ödemek)	130.000,00				130.000,00	
	1.1.4.1	Hizmet içi eğitim taleplerinin birimlerden alınması (5 Talep)	15.000,00				15.000,00	
<b>Performans Hedefleri Maliyetleri Toplamı</b>			<b>200.200,00</b>		<b>0,00</b>		<b>200.200,00</b>	
<b>Genel Yönetim Giderleri</b>			<b>0,00</b>		<b>0,00</b>		<b>0,00</b>	
<b>Diğer İdarelere Transfer Edilecek Kaynaklar Toplamı</b>			<b>0,00</b>		<b>0,00</b>		<b>0,00</b>	
<b>Genel Toplam</b>			<b>200.200,00</b>		<b>0,00</b>		<b>200.200,00</b>	

## İDARE PERFORMANS TABLOSU

İdare Adı		DESTEK HİZMETLERİ MÜDÜRLÜĞÜ						
Performans Hedefi	Faaliyet		BÜTÇE İÇİ		BÜTÇE DIŞI		TOPLAM	
			TL	PAY (%)	TL	PAY (%)	TL	PAY (%)
1.2	1.2.1.2	Web sitesinin sosyal medya ile ilişkilendirilmesi	İdare imkanları					-
1.3	1.3.1.1	Bilgisayarların ve yazılımların teknolojik gelişmeler paralelinde güncellenmesi	170.000,00					170.000,00
	1.3.2.1	Bina ve bağımsız bölümlerin bakım ve onarımlarının yapılması.	110.000,00					110.000,00
	1.3.3.1	Asfalt Distribütörü Alımı	95.000,00					95.000,00
	1.3.3.2	Asfalt Distribütör Kamyonu Alımı	210.000,00					210.000,00
	1.3.3.3	Asfalt yama Silindiri Alımı	90.000,00					90.000,00
	1.3.3.4	Asfalt Süpürgesi Alımı	25.000,00					25.000,00
<b>Performans Hedefleri Maliyetleri Toplamı</b>			<b>700.000,00</b>					<b>700.000,00</b>
<b>Genel Yönetim Giderleri</b>			0,00		0,00			0,00
<b>Diğer İdarelere Transfer Edilecek Kaynaklar Toplamı</b>			0,00		0,00			0,00
<b>Genel Toplam</b>			<b>700.000,00</b>					<b>700.000,00</b>



## İDARE PERFORMANS TABLOSU

İdare Adı		YOL VE ULAŞIM HİZMETLERİ MÜDÜRLÜĞÜ						
Performans Hedefi	Faaliyet		BÜTÇE İÇİ		BÜTÇE DIŞI		TOPLAM	
			TL	PAY (%)	TL	PAY (%)	TL	PAY (%)
2.1.4	2.1.4.1	1.kat asfalt yapımı	4.500.000,00				4.500.000,00	
	2.1.4.2	2.kat asfalt yapımı	5.000.000,00				5.000.000,00	
	2.1.4.3	Kilit taşı yapımı	3.177.500,00		2.262.500,00		5.440.000,00	
	2.1.4.4	Makinelik bakım ve onarım yapımı	1.000.000,00				1.000.000,00	
	2.1.4.5	Stabilize yollarda malzemeli bakım ve onarım yapımı	2.000.000,00				2.000.000,00	
	2.1.4.6	Sanat yapısı yapımı (menfez, istinat duvarı v.b.)	-		250.000,00		250.000,00	
	2.1.4.7	Köprü yapımı	300.000,00		100.000,00		400.000,00	
	2.1.4.8	Trafik ikaz ve işaret levhaları montajı	600.000,00				600.000,00	
	2.1.4.9	Karla mücadele	2.000.000,00				2.000.000,00	
	2.1.4.10	Yol ağında bulunan yolların greyderli bakımlarının yapımı	5.400.000,00				5.400.000,00	
	2.1.4.11	Asfalt bakım ve onarımların yapımı (yama)	2.000.000,00				2.000.000,00	
	2.1.4.12	HDPE boru alımı	300.000,00				300.000,00	
	2.1.4.13	Patlayıcı madde kullanımı	25.000,00				25.000,00	
	2.1.4.14	Asfalt plant tesisleri ile bakımevlerinin bakım ve onarımlarını yapımı	150.000,00				150.000,00	
<b>Performans Hedefleri Maliyetleri Toplamı</b>			<b>26.452.500,00</b>		<b>2.612.500,00</b>		<b>29.065.000,00</b>	
<b>Genel Yönetim Giderleri</b>								
<b>Diğer İdarelere Transfer Edilecek Kaynaklar Toplamı</b>								
<b>Genel Toplam</b>			<b>26.452.500,00</b>		<b>2.612.500,00</b>		<b>29.065.000,00</b>	

## İDARE PERFORMANS TABLOSU

<b>İdare Adı</b>	<b>TARIMSAL HİZMETLER MÜDÜRLÜĞÜ</b>
------------------	-------------------------------------

Performans Hedefi	Faaliyet		BÜTÇE İÇİ		BÜTÇE DIŞI		TOPLAM	
			TL	PAY (%)	TL	PAY (%)	TL	PAY (%)
2.1	2.1.3.1	Yağmurlama ve damlama sulama tesisi yapımı	1.010.000,00		970.000,00		1.980.000,00	
	2.1.3.2	Sulama göleti yapımı	450.000,00		360.000,00		810.000,00	
	2.1.3.3	Yer altı suyu tesisi yapımı	100.000,00				100.000,00	
	2.1.3.4	Sulama havuzu yapımı	110.000,00				110.000,00	
	2.1.3.5	Sulama tesisi yeni yapım	1.405.000,00		1.305.000,00		2.710.000,00	
	2.1.3.6	Sulama tesisi yenileme	180.000,00		220.000,00		400.000,00	
	2.1.3.7	Toprak sulama kanallarında makineli bakım ve onarım yapımı	60.000,00				60.000,00	
2.3	2.3.1.2	Tarımsal üretim projelerini desteklemek	60.000,00				60.000,00	
<b>Performans Hedefleri Maliyetleri Toplamı</b>			<b>3.375.000,00</b>		<b>2.855.000,00</b>		<b>6.230.000,00</b>	
<b>Genel Yönetim Giderleri</b>			0,00		0,00		0,00	
<b>Diğer İdarelere Transfer Edilecek Kaynaklar Toplamı</b>			0,00		0,00		0,00	
<b>Genel Toplam</b>			<b>3.375.000,00</b>		<b>2.855.000,00</b>		<b>6.230.000,00</b>	

## İDARE PERFORMANS TABLOSU

İdare Adı		ÇEVRE KORUMA VE KONTROL MÜDÜRLÜĞÜ						
Performans Hedefi	Faaliyet		BÜTÇE İÇİ		BÜTÇE DIŞI		TOPLAM	
			TL	PAY (%)	TL	PAY (%)	TL	PAY (%)
2.2	2.2.1.1	Mülkiyet sorunu olmayan alanlarda ağaçlandırma yapmak üzere fidan dikilmesi	30.000,00				30.000,00	
	2.2.1.2.	Mevcut 118 farklı bölgedeki ağaçlandırma alanlarında bakım, koruma ve tamamlama çalışmalarının sürdürülmesi	10.000,00				10.000,00	
	2.2.1.3.	Orman ve fidan dikme sevgisini çocuklara katmak amacıyla proje hazırlanması	5.000,00				5.000,00	
	2.2.1.4	Kamuoyunun doğal varlıkların korunması ve çevre konusunda bilinçlenmesi ve harekete geçmesi için faaliyetler düzenlemek	5.000,00				5.000,00	
	2.2.1.5.	Ünitelerdeki her türlü atık ve artığın toplanması ve depolanması	1.300.000,00				1.300.000,00	
	2.2.1.7	Çevre atıklarının oluşturduğu zararlılarla mücadele için ilaç alımı	50.000,00				50.000,00	
3.4	3.4.1.1	Çocuk oyun ve spor parkı yapımı	234.000,00				234.000,00	
<b>Performans Hedefleri Maliyetleri Toplamı</b>			<b>1.634.000,00</b>		<b>0,00</b>		<b>1.634.000,00</b>	
<b>Genel Yönetim Giderleri</b>			0,00		0,00		0,00	
<b>Diğer İdarelere Transfer Edilecek Kaynaklar Toplamı</b>			0,00		0,00		0,00	
<b>Genel Toplam</b>			<b>1.634.000,00</b>		<b>0,00</b>		<b>1.634.000,00</b>	

## İDARE PERFORMANS TABLOSU

İdare Adı		SU VE KANAL HİZMETLERİ MÜDÜRLÜĞÜ						
Performans Hedefi	Faaliyet		BÜTÇE İÇİ		BÜTÇE DIŞI		TOPLAM	
			TL	PAY (%)	TL	PAY (%)	TL	PAY (%)
2.1.1	2.1.1.1	Mevcut ve yeni yapılacak içme suyu tesislerinde ihtiyaç duyulan analizlerin yapılması	2.000.000,00				2.000.000,00	
	2.1.1.2	Mevcut ve yeni yapılacak içme suyu tesislerinde makineli drenaj ve bakım onarım çalışması yapılması	-				-	
	2.1.1.3	Şebekesi bulunmayan çeşmeli bağlılara şebekeli yeni içme suyu tesisi yapımı	50.000,00				50.000,00	
	2.1.1.4	Köy ve bağlılarda, mevcut içme suyu tesislerinin yenilenmesi, geliştirilmesi, bakım ve onarımlarının yapımı	1.765.000,00		575.000,00		2.340.000,00	
	2.1.1.5	İçme ve kullanma sularının dezenfeksiyonu için malzeme alımı	50.000,00				50.000,00	
	2.1.2.1	Kanalizasyon tesisi bulunmayan köy ve bağlılara yeni kanalizasyon tesisi yapımı	2.300.000,00		1.645.000,00		3.945.000,00	
	2.1.2.2	Köy ve bağlılarda, mevcut kanalizasyon tesislerinin yenilenmesi, geliştirilmesi, bakım ve onarım yapılması	-				-	
	2.1.2.3	Mevcut kanalizasyon tesislerinde makineli bakım ve onarım çalışması yapılması	-				-	
<b>Performans Hedefleri Maliyetleri Toplamı</b>			<b>6.165.000,00</b>		<b>2.220.000,00</b>		<b>8.385.000,00</b>	
<b>Genel Yönetim Giderleri</b>								
<b>Diğer İdarelere Transfer Edilecek Kaynaklar Toplamı</b>								
<b>Genel Toplam</b>			<b>6.165.000,00</b>		<b>2.220.000,00</b>		<b>8.385.000,00</b>	

## İDARE PERFORMANS TABLOSU

İdare Adı		KÜLTÜR VE SOSYAL HİZMETLER MÜDÜRLÜĞÜ						
Performans Hedefi	Faaliyet		BÜTÇE İÇİ		BÜTÇE DIŞI		TOPLAM	
			TL	PAY (%)	TL	PAY (%)	TL	PAY (%)
3.2	3.2.1.1	Basılı yayın alımı	20.000,00				20.000,00	
	3.2.2.1	Öğrencilere yönelik projeler gerçekleştirmek	20.000,00				20.000,00	
3.3	3.2.2.2	Dezavantajlı gruplara yönelik projeler gerçekleştirmek	25.000,00				25.000,00	
	3.3.1.2	Arkeolojik kazılara destek verilmesi (Kazı alanlarının çevre temizliğinin yapılması)	10.000,00				10.000,00	
	3.3.2.1	Yurtiçi fuarlara katılım	60.000,00				60.000,00	
	3.3.2.2	Yurtdışı fuarlara katılım	30.000,00				30.000,00	
	3.3.2.3	Çorum ilinin tanıtım kitabı hazırlanması	50.000,00				50.000,00	
	3.3.2.4	Hitit yolu, gastronomi yolu ve çorum mutfağını güzelleme kitabının bastırılması	30.000,00				30.000,00	
	3.3.2.5	Ankara-Samsun, Samsun-İstanbul karayolu üzerinde Çorum İli tanıtım totemleri yapılması ve mevcutların yenilenmesi	40.000,00				40.000,00	
	3.3.2.6	Çorum İli tanıtım broşürü ve diğer materyallerin hazırlanması	100.000,00				100.000,00	
	3.3.2.7	Tur operatörlerine yönelik gezi programı hazırlanması	25.000,00				25.000,00	
	3.3.2.8	İlin tanıtım etkinlikleri için araç kiralama	50.000,00				50.000,00	
3.4	3.4.1.2	Amatör Spor Kulüplerine spor malzemesi desteği	90.000,00				90.000,00	
	3.4.1.3	İlk, Orta ve Liselere spor malzemesi desteği	35.000,00				35.000,00	
	3.4.1.8	Dodurga ilçesi güreş alanına sabit tribün yapımı	150.000,00				150.000,00	
3.7	3.7.1.1	El ve zihinsel işlem becerilerine yönelik malzeme alımı	15.000,00				15.000,00	
	3.7.1.2	“Çanakkale Ruhu Bizlerle Yaşıyor” projesi ile dezavantajlı gruplara gezi düzenlenmesi.	20.000,00				20.000,00	
<b>Performans Hedefleri Maliyetleri Toplamı</b>			<b>770.000,00</b>		<b>0,00</b>		<b>770.000,00</b>	
<b>Genel Yönetim Giderleri</b>			0,00				0,00	
<b>Diğer İdarelere Transfer Edilecek Kaynaklar Toplamı</b>			0,00				0,00	
<b>Genel Toplam</b>			<b>770.000,00</b>				<b>770.000,00</b>	

## İDARE PERFORMANS TABLOSU

İdare Adı		İL MİLLİ EĞİTİM MÜDÜRLÜĞÜ						
Performans Hedefi	Faaliyet		BÜTÇE İÇİ		BÜTÇE DIŞI		TOPLAM	
			TL	PAY (%)	TL	PAY (%)	TL	PAY (%)
3.1	3.1.1.1	İlköğretim yeni derslik yapımı	8.000.000,00		8.000.000,00		16.000.000,00	
	3.1.1.2	Yeni İlköğretim dersliklerinin donatılarının tamamlanması	350.000,00				350.000,00	
	3.1.1.3	Mevcut ilköğretim okullarının bakım ve onarımlarının yapımı	350.000,00				350.000,00	
	3.1.1.5	Kamulaştırma veya hibe yoluyla okul alanları oluşturulması	1.500.000,00		2.000.000,00		3.500.000,00	
	3.1.1.6	Anaokulu yapımı	1.200.000,00				1.200.000,00	
	3.1.1.7	Anaokullarının donatılarının yapımı	150.000,00				150.000,00	
	3.1.1.8	Mevcut anaokullarının donatılarının tamamlanması ve iyileştirilmesi	350.000,00				350.000,00	
	3.1.1.9	Mevcut anaokullarının bakım ve onarımlarının yapımı	150.000,00				150.000,00	
	3.1.1.12	Okullara çevre düzenlemesi yapımı	100.000,00				100.000,00	
	3.1.1.13	Kapalı Spor salonu yapımı	1.250.000,00				1.250.000,00	
<b>Performans Hedefleri Maliyetleri Toplamı</b>			<b>13.400.000,00</b>		<b>10.000.000,00</b>		<b>23.400.000,00</b>	
<b>Genel Yönetim Giderleri</b>								
<b>Diğer İdarelere Transfer Edilecek Kaynaklar Toplamı</b>			<b>13.400.000,00</b>		<b>10.000.000,00</b>		<b>23.400.000,00</b>	
<b>Genel Toplam</b>								

## İDARE PERFORMANS TABLOSU

İdare Adı		İL SAĞLIK MÜDÜRLÜĞÜ						
Performans Hedefi	Faaliyet		BÜTÇE İÇİ		BÜTÇE DIŞI		TOPLAM	
			TL	PAY (%)	TL	PAY (%)	TL	PAY (%)
3.5	3.5.1.2	22 Adet Ambulanslara sedye alımı	44.000,00				44.000,00	
		4 adet Ambulanslara Defibilatör alımı	40.000,00				40.000,00	
		10 adet Ambulanslara oksijen tüpü alımı	6.000,00				6.000,00	
		3 Adet Portatif Aspiratör Cihazı	6.750,00				6.750,00	
		4 Adet Canlandırma çantası seti	14.000,00				14.000,00	
		4 Adet Spineboard (sırt tahtası)	1.600,00				1.600,00	
<b>Performans Hedefleri Maliyetleri Toplamı</b>			<b>112.350,00</b>		<b>0,00</b>		<b>112.350,00</b>	
<b>Genel Yönetim Giderleri</b>								
<b>Diğer İdarelere Transfer Edilecek Kaynaklar Toplamı</b>								
<b>Genel Toplam</b>			<b>112.350,00</b>		<b>00,00</b>		<b>112.350,00</b>	

## İDARE PERFORMANS TABLOSU

İdare Adı		KAMU HASTANELERİ BİRLİĞİ GENEL SEKREERLİĞİ						
Performans Hedefi	Faaliyet		BÜTÇE İÇİ		BÜTÇE DIŞI		TOPLAM	
			TL	PAY (%)	TL	PAY (%)	TL	PAY (%)
3.5	3.5.1.3	Evde sağlık hizmetlerinin sunulabilmesi için araç alımı	100.000,00				100.000,00	
<b>Performans Hedefleri Maliyetleri Toplamı</b>			<b>100.000,00</b>				<b>100.000,00</b>	
<b>Genel Yönetim Giderleri</b>								
<b>Diğer İdarelere Transfer Edilecek Kaynaklar Toplamı</b>								
<b>Genel Toplam</b>			<b>100.000,00</b>				<b>100.000,00</b>	



## İDARE PERFORMANS TABLOSU

İdare Adı		İL AFET VE ACİL RUNUM MÜDÜRLÜĞÜ						
Performans Hedefi	Faaliyet		BÜTÇE İÇİ		BÜTÇE DIŞI		TOPLAM	
			TL	PAY (%)	TL	PAY (%)	TL	PAY (%)
3.6	3.6.1.1	Çift Kabin kamyonet alımı	100.000,00				100.000,00	
	3.6.1.2	4 x 4 arazi aracı alımı	100.000,00				100.000,00	
	3.6.1.3	Arama kurtarma malzemesi alımı	50.000,00				50.000,00	
	3.6.1.4	Tam takım Zodiac Bot Alımı	100.000,00				100.000,00	
<b>Performans Hedefleri Maliyetleri Toplamı</b>			<b>350.000,00</b>				<b>350.000,00</b>	
<b>Genel Yönetim Giderleri</b>								
<b>Diğer İdarelere Transfer Edilecek Kaynaklar Toplamı</b>								
<b>Genel Toplam</b>			<b>350.000,00</b>				<b>350.000,00</b>	

## İDARE PERFORMANS TABLOSU

İdare Adı		İMAR VE KENTSEL İYİLEŞTİRME MÜDÜRLÜĞÜ						
Performans Hedefi	Faaliyet		BÜTÇE İÇİ		BÜTÇE DIŞI		TOPLAM	
			TL	PAY (%)	TL	PAY (%)	TL	PAY (%)
2.4	2.4.2.1	Rutin İmar denetimlerinin Yapılması.	-				-	
	2.4.3.2	Köye dönüşen 22 adet belediyesinin imara ilişkin çalışmalar (5 yıllık kamulaştırma planlarının yapılması)	180.000,00				180.000,00	
	2.4.5.1	Tip Konut Projesi Yapımı (2 Katlı 165,00 m2)	-				-	
	2.4.5.2	Tip Konut Projesi Yapımı (2 Katlı 335,00 m2)	-				-	
<b>Performans Hedefleri Maliyetleri Toplamı</b>			<b>180.000,00</b>				<b>180.000,00</b>	
<b>Genel Yönetim Giderleri</b>								
<b>Diğer İdarelere Transfer Edilecek Kaynaklar Toplamı</b>								
<b>Genel Toplam</b>			<b>180.000,00</b>				<b>180.000,00</b>	

## İDARE PERFORMANS TABLOSU

İdare Adı		SU VE KANAL HİZMETLERİ MÜDÜRLÜĞÜ						
Performans Hedefi	Faaliyet		BÜTÇE İÇİ		BÜTÇE DIŞI		TOPLAM	
			TL	PAY (%)	TL	PAY (%)	TL	PAY (%)
2.5	2.5.1.1	Oka Projelerini Desteklemek (Enerjimizi Rüzgardan Alıyoruz Projesi)	900.000,00				900.000,00	
<b>Performans Hedefleri Maliyetleri Toplamı</b>			<b>900.000,00</b>				<b>900.000,00</b>	
<b>Genel Yönetim Giderleri</b>								
<b>Diğer İdarelere Transfer Edilecek Kaynaklar Toplamı</b>								
<b>Genel Toplam</b>			<b>900.000,00</b>				<b>900.000,00</b>	

**TOPLAM KAYNAK İHTİYACI TABLOSU**

İdare Adı		İNSAN KAYNAKLARI VE EĞİTİM MÜDÜRLÜĞÜ				
(TL)						
Bütçe Kaynak İhtiyacı	Ekonomik Kod		Faaliyet Toplamı	Genel Yönetim Giderleri Toplamı	Diğer İdarelere Transfer Edilecek Kaynaklar Toplamı	Genel Toplam
	01	Personel Giderleri	183.900,00			183.900,00
	02	SGK Devlet Primi Giderleri				0,00
	03	Mal ve Hizmet Alım Giderleri	16.300,00			16,300,00
	04	Faiz Giderleri				0,00
	05	Cari Transferler				0,00
	06	Sermaye Giderleri				
	07	Sermaye Transferleri				0,00
	08	Borç verme				0,00
	09	Yedek Ödenek				0,00
<b>Toplam Bütçe Kaynak İhtiyacı</b>			<b>200.200,00</b>			<b>200.200,00</b>
Bütçe Dışı Kaynak	Döner Sermaye					0,00
	Diğer Yurt İçi					0,00
	Yurt Dışı					0,00
	<b>Toplam Bütçe Dışı Kaynak İhtiyacı</b>					
<b>Toplam Kaynak İhtiyacı</b>			<b>200.200,00</b>			<b>200.200,00</b>

**TOPLAM KAYNAK İHTİYACI TABLOSU**

İdare Adı		DESTEK HİZMETLERİ MÜDÜRLÜĞÜ				(TL)
Bütçe Kaynak İhtiyacı	Ekonomik Kod		Faaliyet Toplamı	Genel Yönetim Giderleri Toplamı	Diğer İdarelere Transfer Edilecek Kaynaklar Toplamı	Genel Toplam
	01	Personel Giderleri				0,00
	02	SGK Devlet Primi Giderleri				0,00
	03	Mal ve Hizmet Alım Giderleri	220.000,00			220.000,00
	04	Faiz Giderleri				0,00
	05	Cari Transferler				0,00
	06	Sermaye Giderleri	480.000,00			480.000,00
	07	Sermaye Transferleri				0,00
	08	Borç verme				0,00
	09	Yedek Ödenek				0,00
<b>Toplam Bütçe Kaynak İhtiyacı</b>			<b>700.000,00</b>			<b>700.000,00</b>
Bütçe Dışı Kaynak	Döner Sermaye					0,00
	Diğer Yurt İçi					0,00
	Yurt Dışı					0,00
	<b>Toplam Bütçe Dışı Kaynak İhtiyacı</b>					<b>0,00</b>
<b>Toplam Kaynak İhtiyacı</b>			<b>700.000,00</b>			<b>700.000,00</b>

**TOPLAM KAYNAK İHTİYACI TABLOSU**

<b>İdare Adı</b>	<b>YOL VE ULAŞIM HİZMETLERİ MÜDÜRLÜĞÜ</b>
------------------	---

(TL)

	Ekonomik Kod		Faaliyet Toplamı	Genel Yönetim Giderleri Toplamı	Diğer İdarelere Transfer Edilecek Kaynaklar Toplamı	Genel Toplam
	<b>Bütçe Kaynak İhtiyacı</b>	01	Personel Giderleri			
02		SGK Devlet Primi Giderleri				0,00
03		Mal ve Hizmet Alım Giderleri				0,00
04		Faiz Giderleri				0,00
05		Cari Transferler				0,00
06		Sermaye Giderleri	26.452.500,00			26.452.500,00
07		Sermaye Transferleri				0,00
08		Borç verme				0,00
09		Yedek Ödenek				0,00
<b>Toplam Bütçe Kaynak İhtiyacı</b>			<b>26.452.500,00</b>			<b>26.452.500,00</b>
<b>Bütçe Dışı Kaynak</b>	Döner Sermaye					0,00
	Diğer Yurt İçi		2.612.500,00			2.612.500,00
	Yurt Dışı					0,00
	<b>Toplam Bütçe Dışı Kaynak İhtiyacı</b>					<b>0,00</b>
<b>Toplam Kaynak İhtiyacı</b>			<b>29.065.000,00</b>			<b>29.065.000,00</b>

**TOPLAM KAYNAK İHTİYACI TABLOSU**

<b>İdare Adı</b>	<b>TARIMSAL HİZMETLER MÜDÜRLÜĞÜ</b>
------------------	-------------------------------------

(TL)

	Ekonomik Kod		Faaliyet Toplamı	Genel Yönetim Giderleri Toplamı	Diğer İdarelere Transfer Edilecek Kaynaklar Toplamı	Genel Toplam
	<b>Bütçe Kaynak İhtiyacı</b>	01	Personel Giderleri			
02		SGK Devlet Primi Giderleri				0,00
03		Mal ve Hizmet Alım Giderleri				0,00
04		Faiz Giderleri				0,00
05		Cari Transferler				0,00
06		Sermaye Giderleri	3.375.000,00			<b>3.375.000,00</b>
07		Sermaye Transferleri				0,00
08		Borç verme				0,00
09		Yedek Ödenek				0,00
<b>Toplam Bütçe Kaynak İhtiyacı</b>			<b>3.375.000,00</b>	<b>0,00</b>	<b>0,00</b>	<b>3.375.000,00</b>
<b>Bütçe Dışı Kaynak</b>	Döner Sermaye					0,00
	Diğer Yurt İçi		2.855.000,00			2.855.000,00
	Yurt Dışı					0,00
	<b>Toplam Bütçe Dışı Kaynak İhtiyacı</b>			<b>0,00</b>	<b>0,00</b>	<b>0,00</b>
<b>Toplam Kaynak İhtiyacı</b>			<b>6.230.000,00</b>	<b>0,00</b>	<b>0,00</b>	<b>6.230.000,00</b>

**TOPLAM KAYNAK İHTİYACI TABLOSU**

İdare Adı		ÇEVRE KORUMA VE KONTROL MÜDÜRLÜĞÜ				(TL)
Bütçe Kaynak İhtiyacı	Ekonomik Kod		Faaliyet Toplamı	Genel Yönetim Giderleri Toplamı	Diğer İdarelere Transfer Edilecek Kaynaklar Toplamı	Genel Toplam
	01	Personel Giderleri				0,00
	02	SGK Devlet Primi Giderleri				0,00
	03	Mal ve Hizmet Alım Giderleri	100.000,00			100.000,00
	04	Faiz Giderleri				0,00
	05	Cari Transferler				0,00
	06	Sermaye Giderleri	1.486.000,00			1.486.000,00
	07	Sermaye Transferleri				0,00
	08	Borç verme				0,00
	09	Yedek Ödenek				0,00
<b>Toplam Bütçe Kaynak İhtiyacı</b>			<b>1.586.000,00</b>			<b>1.586.000,00</b>
Bütçe Dışı Kaynak	Döner Sermaye					0,00
	Diğer Yurt İçi		48.000,00			48.000,00
	Yurt Dışı					0,00
	<b>Toplam Bütçe Dışı Kaynak İhtiyacı</b>					
<b>Toplam Kaynak İhtiyacı</b>			<b>1.634.000,00</b>			<b>1.634.000,00</b>



**TOPLAM KAYNAK İHTİYACI TABLOSU**

İdare Adı		SU VE KANAL HİZMETLERİ MÜDÜRLÜĞÜ				
		(TL)				
Bütçe Kaynak İhtiyacı	Ekonomik Kod		Faaliyet Toplamı	Genel Yönetim Giderleri Toplamı	Diğer İdarelere Transfer Edilecek Kaynaklar Toplamı	Genel Toplam
	01	Personel Giderleri				
	02	SGK Devlet Primi Giderleri				
	03	Mal ve Hizmet Alım Giderleri	50.000,00			50.000,00
	04	Faiz Giderleri				
	05	Cari Transferler				
	06	Sermaye Giderleri	6.115.000,00			6.115.000,00
	07	Sermaye Transferleri				
	08	Borç verme				
	09	Yedek Ödenek				
<b>Toplam Bütçe Kaynak İhtiyacı</b>			<b>6.165.000,00</b>			<b>6.165.000,00</b>
Bütçe Dışı Kaynak	Döner Sermaye					
	Diğer Yurt İçi		2.220.000,00			2.220.000,00
	Yurt Dışı					
	<b>Toplam Bütçe Dışı Kaynak İhtiyacı</b>					
<b>Toplam Kaynak İhtiyacı</b>			<b>8.385.000,00</b>			<b>8.385.000,00</b>

**TOPLAM KAYNAK İHTİYACI TABLOSU**

<b>İdare Adı</b>	<b>KÜLTÜR VE SOSYAL İŞLER MÜDÜRLÜĞÜ</b>
------------------	---

(TL)

	Ekonomik Kod		Faaliyet Toplamı	Genel Yönetim Giderleri Toplamı	Diğer İdarelere Transfer Edilecek Kaynaklar Toplamı	Genel Toplam
	<b>Bütçe Kaynak İhtiyacı</b>	01	Personel Giderleri			
	02	SGK Devlet Primi Ödemeleri				0,00
	03	Mal ve Hizmet Alım Giderleri	770,000,00			770.000,00
	04	Faiz Giderleri				0,00
	05	Cari Transferler				0,00
	06	Sermaye Giderleri				0,00
	07	Sermaye Transferleri				0,00
	08	Borç Verme				0,00
	09	Yedek Ödenek				0,00
	<b>Toplam Bütçe Kaynak İhtiyacı</b>		<b>770.000,00</b>			<b>770.000,00</b>
<b>Bütçe Dışı Kaynak</b>	Döner Sermaye					0,00
	Diğer Yurt İçi					<b>0,00</b>
	Yurt Dışı					0,00
	<b>Toplam Bütçe Dışı Kaynak İhtiyacı</b>					<b>0,00</b>
<b>Toplam Kaynak İhtiyacı</b>			<b>770.000,00</b>			<b>770.000,00</b>

**TOPLAM KAYNAK İHTİYACI TABLOSU**

İdare Adı		İl Milli Eğitim Müdürlüğü			
		(TL)			
Bütçe Kaynak İhtiyacı	Ekonomik Kod	Faaliyet Toplamı	Genel Yönetim Giderleri Toplamı	Diğer İdarelere Transfer Edilecek Kaynaklar Toplamı	Genel Toplam
	01'	Personel Giderleri			0,00
	02'	SGK Devlet Primi Giderleri			0,00
	03'	Mal ve Hizmet Alım Giderleri	250.000,00		250.000,00
	04'	Faiz Giderleri			0,00
	05'	Cari Transferler			0,00
	06'	Sermaye Giderleri	13.150.000,00		13.150.000,00
	07'	Sermaye Transferleri			0,00
	08'	Borç Verme			0,00
	09'	Yedek Ödenek			0,00
<b>Toplam Bütçe Kaynak İhtiyacı</b>		<b>13.400.000,00</b>			<b>13.400.000,00</b>
Bütçe Dışı Kaynak	Döner Sermaye				0,00
	Diğer Yurt İçi	10.000.000,00			10.000.000,00
	Yurt Dışı				0,00
	<b>Toplam Bütçe Dışı Kaynak İhtiyacı</b>	<b>10.000.000,00</b>			<b>10.000.000,00</b>
<b>Toplam Kaynak İhtiyacı</b>		<b>23.400.000,00</b>			<b>23.400.000,00</b>

**TOPLAM KAYNAK İHTİYACI TABLOSU**

İdare Adı		İl Sağlık Müdürlüğü				
(TL)						
Bütçe Kaynak İhtiyacı	Ekonomik Kod		Faaliyet Toplamı	Genel Yönetim Giderleri Toplamı	Diğer İdarelere Transfer Edilecek Kaynaklar Toplamı	Genel Toplam
	01	Personel Giderleri				0,00
	02	SGK Devlet Primi Giderleri				0,00
	03	Mal ve Hizmet Alım Giderleri				0,00
	04	Faiz Giderleri				0,00
	05	Cari Transferler				0,00
	06	Sermaye Giderleri	112.350,00			112.350,00
	07	Sermaye Transferleri				0,00
	08	Borç verme				0,00
	09	Yedek Ödenek				0,00
<b>Toplam Bütçe Kaynak İhtiyacı</b>			<b>112.350,00</b>			<b>112.350,00</b>
Bütçe Dışı Kaynak	Döner Sermaye					0,00
	Diğer Yurt İçi					0,00
	Yurt Dışı					0,00
	<b>Toplam Bütçe Dışı Kaynak İhtiyacı</b>					
<b>Toplam Kaynak İhtiyacı</b>			<b>112.350,00</b>			<b>112.350,00</b>

**TOPLAM KAYNAK İHTİYACI TABLOSU**

İdare Adı		Kamu Hastaneleri Birliği Genel Sekreterliği			
		(TL)			
Bütçe Kaynak İhtiyacı	Ekonomik Kod	Faaliyet Toplamı	Genel Yönetim Giderleri Toplamı	Diğer İdarelere Transfer Edilecek Kaynaklar Toplamı	Genel Toplam
	01	Personel Giderleri			0,00
	02	SGK Devlet Primi Giderleri			0,00
	03	Mal ve Hizmet Alım Giderleri			0,00
	04	Faiz Giderleri			0,00
	05	Cari Transferler			0,00
	06	Sermaye Giderleri	100.000,00		100.000,00
	07	Sermaye Transferleri			0,00
	08	Borç verme			0,00
	09	Yedek Ödenek			0,00
<b>Toplam Bütçe Kaynak İhtiyacı</b>		<b>100.000,00</b>			<b>100.000,00</b>
Bütçe Dışı Kaynak	Döner Sermaye				0,00
	Diğer Yurt İçi				0,00
	Yurt Dışı				0,00
	<b>Toplam Bütçe Dışı Kaynak İhtiyacı</b>				<b>0,00</b>
<b>Toplam Kaynak İhtiyacı</b>		<b>100.000,00</b>			<b>100.000,00</b>

**TOPLAM KAYNAK İHTİYACI TABLOSU**

İdare Adı		İl Afet ve Acil durum Müdürlüğü				
(TL)						
Bütçe Kaynak İhtiyacı	Ekonomik Kod		Faaliyet Toplamı	Genel Yönetim Giderleri Toplamı	Diğer İdarelere Transfer Edilecek Kaynaklar Toplamı	Genel Toplam
	01	Personel Giderleri				0,00
	02	SGK Devlet Primi Giderleri				0,00
	03	Mal ve Hizmet Alım Giderleri				0,00
	04	Faiz Giderleri				0,00
	05	Cari Transferler				0,00
	06	Sermaye Giderleri	<b>350.000,00</b>			<b>350.000,00</b>
	07	Sermaye Transferleri				0,00
	08	Borç verme				0,00
	09	Yedek Ödenek				0,00
<b>Toplam Bütçe Kaynak İhtiyacı</b>			<b>350.000,00</b>			<b>350.000,00</b>
Bütçe Dışı Kaynak	Döner Sermaye					0,00
	Diğer Yurt İçi					0,00
	Yurt Dışı					0,00
	<b>Toplam Bütçe Dışı Kaynak İhtiyacı</b>			<b>0,00</b>	<b>0,00</b>	
<b>Toplam Kaynak İhtiyacı</b>			<b>350.000,00</b>			<b>350.000,00</b>

**TOPLAM KAYNAK İHTİYACI TABLOSU**

İdare Adı		İMAR VE KENTSEL İYİLEŞTİRME MÜDÜRLÜĞÜ				
(TL)						
Bütçe Kaynak İhtiyacı	Ekonomik Kod		Faaliyet Toplamı	Genel Yönetim Giderleri Toplamı	Diğer İdarelere Transfer Edilecek Kaynaklar Toplamı	Genel Toplam
	01	Personel Giderleri				0,00
	02	SGK Devlet Primi Giderleri				0,00
	03	Mal ve Hizmet Alım Giderleri				0,00
	04	Faiz Giderleri				0,00
	05	Cari Transferler				0,00
	06	Sermaye Giderleri	<b>180.000,00</b>			<b>180.000,00</b>
	07	Sermaye Transferleri				0,00
	08	Borç verme				0,00
	09	Yedek Ödenek				0,00
<b>Toplam Bütçe Kaynak İhtiyacı</b>			<b>180.000,00</b>			<b>180.000,00</b>
Bütçe Dışı Kaynak	Döner Sermaye					0,00
	Diğer Yurt İçi					0,00
	Yurt Dışı					0,00
	<b>Toplam Bütçe Dışı Kaynak İhtiyacı</b>			<b>0,00</b>		
<b>Toplam Kaynak İhtiyacı</b>			<b>180.000,00</b>			<b>180.000,00</b>

**TOPLAM KAYNAK İHTİYACI TABLOSU**

İdare Adı		SU VE KANAL HİZMETLERİ MÜDÜRLÜĞÜ				
(TL)						
Bütçe Kaynak İhtiyacı	Ekonomik Kod		Faaliyet Toplamı	Genel Yönetim Giderleri Toplamı	Diğer İdarelere Transfer Edilecek Kaynaklar Toplamı	Genel Toplam
	01	Personel Giderleri				0,00
	02	SGK Devlet Primi Giderleri				0,00
	03	Mal ve Hizmet Alım Giderleri				0,00
	04	Faiz Giderleri				0,00
	05	Cari Transferler				0,00
	06	Sermaye Giderleri	<b>900.000,00</b>			<b>900.000,00</b>
	07	Sermaye Transferleri				0,00
	08	Borç verme				0,00
	09	Yedek Ödenek				0,00
<b>Toplam Bütçe Kaynak İhtiyacı</b>			<b>900.000,00</b>			<b>900.000,00</b>
Bütçe Dışı Kaynak	Döner Sermaye					0,00
	Diğer Yurt İçi					0,00
	Yurt Dışı					0,00
	<b>Toplam Bütçe Dışı Kaynak İhtiyacı</b>			<b>0,00</b>		
<b>Toplam Kaynak İhtiyacı</b>			<b>900.000,00</b>			<b>900.000,00</b>



**FAALİYETLERDEN SORUMLU HARCAMA BİRİMLERİNE İLİŞKİN TABLO**

İdare Adı	İl Özel İdaresi	
PERFORMANS HEDEFİ	FAALİYETLER	SORUMLU BİRİMLER
1.1.1.1	Doğa yürüyüşü ve piknik etkinliği	İnsan Kaynakları ve Eğitim Md.
1.1.1.2	Personelin düğün ve cenaze gibi özel günlerde SMS yoluyla bilgilendirilmesi	İnsan Kaynakları ve Eğitim Md.
1.1.2.1	Başarılı memurlara memur sayısının % 10'unu geçmeyecek şekilde ikramiye ödemek	İnsan Kaynakları ve Eğitim Md.
1.1.3.1	Personele ekonomik katkı sağlamak (her ay ve Ramazan ile Kurban bayramlarında sosyal denge tazminatı ödemek)	İnsan Kaynakları ve Eğitim Md.
1.1.4.1	Hizmet içi eğitim taleplerinin birimlerden alınarak değerlendirilmesi	İnsan Kaynakları ve Eğitim Md.

## FAALİYETLERDEN SORUMLU HARCAMA BİRİMLERİNE İLİŞKİN TABLO

İdare Adı	İl Özel İdaresi	
PERFORMANS HEDEFİ	FAALİYETLER	SORUMLU BİRİMLER
1.2.1.2	Web sitesinin sosyal medya ile ilişkilendirilmesi	Destek Hizmetleri Müdürlüğü
1.3.1.1	Bilgisayarların ve yazılımların teknolojik gelişmeler paralelinde güncellenmesi	Destek Hizmetleri Müdürlüğü
1.3.2.1	Bina ve bağımsız bölümlerin bakım ve onarımlarının yapılması	Destek Hizmetleri Müdürlüğü
1.3.3.1	Asfalt Distribütörü Alımı	Destek Hizmetleri Müdürlüğü
1.3.3.2	Asfalt Distribütör Kamyonu Alımı	Destek Hizmetleri Müdürlüğü
1.3.3.3	Asfalt yama Silindiri Alımı	Destek Hizmetleri Müdürlüğü
1.3.3.4	Asfalt Süpürgesi Alımı	Destek Hizmetleri Müdürlüğü

**FAALİYETLERDEN SORUMLU HARCAMA BİRİMLERİNE İLİŞKİN TABLO**

İdare Adı	İl Özel İdaresi	
PERFORMANS HEDEFİ	FAALİYETLER	SORUMLU BİRİMLER
2.1.4.1	1.kat asfalt yapımı	Yol ve Ulaşım Hizmetleri Md.
2.1.4.2	2.kat asfalt yapımı	Yol ve Ulaşım Hizmetleri Md.
2.1.4.3	Kilit taşı yapımı	Yol ve Ulaşım Hizmetleri Md.
2.1.4.4	Makineli bakım ve onarım yapımı	Yol ve Ulaşım Hizmetleri Md.
2.1.4.5	Stabilize yollarda malzemeli bakım ve onarım yapımı	Yol ve Ulaşım Hizmetleri Md.
2.1.4.6	Sanat yapısı yapımı (menfez, istinat duvarı v.b.)	Yol ve Ulaşım Hizmetleri Md.
2.1.4.7	Köprü yapımı	Yol ve Ulaşım Hizmetleri Md.
2.1.4.8	Trafik ikaz ve işaret levhaları montajı	Yol ve Ulaşım Hizmetleri Md.
2.1.4.9	Karla mücadele	Yol ve Ulaşım Hizmetleri Md.
2.1.4.10	Yol ağında bulunan yolların greyderli bakımlarının yapımı	Yol ve Ulaşım Hizmetleri Md.
2.1.4.11	Asfalt bakım ve onarımların yapımı (yama)	Yol ve Ulaşım Hizmetleri Md.
2.1.4.12	HDPE boru alımı	Yol ve Ulaşım Hizmetleri Md.
2.1.4.13	Patlayıcı madde kullanımı	Yol ve Ulaşım Hizmetleri Md.
2.1.4.14	Asfalt plent tesisleri ile bakımevlerinin bakım ve onarımlarını yapımı	Yol ve Ulaşım Hizmetleri Md.

## FAALİYETLERDEN SORUMLU HARCAMA BİRİMLERİNE İLİŞKİN TABLO

İdare Adı	TARIMSAL HİZMETLER MÜDÜRLÜĞÜ	
PERFORMANS HEDEFİ	FAALİYETLER	SORUMLU BİRİMLER
2.1.3.1	Yağmurlama ve damlama sulama yapımı	Tarımsal Hizmetler Müdürlüğü
2.1.3.2	Sulama göleti yapımı	Tarımsal Hizmetler Müdürlüğü
2.1.3.3	Yer altı suyu tesisi yapımı	Tarımsal Hizmetler Müdürlüğü
2.1.3.4	Sulama havuzu yapımı	Tarımsal Hizmetler Müdürlüğü
2.1.3.5	Sulama tesisi yeni yapım	Tarımsal Hizmetler Müdürlüğü
2.1.3.6	Sulama tesisi yenileme	Tarımsal Hizmetler Müdürlüğü
2.1.3.7	Toprak sulama kanalında makineli bakım ve onarım yapımı	Tarımsal Hizmetler Müdürlüğü
2.3.1.2	Tarımsal üretim projelerini desteklemek	Tarımsal Hizmetler Müdürlüğü

## FAALİYETLERDEN SORUMLU HARCAMA BİRİMLERİNE İLİŞKİN TABLO

İdare Adı	İl Özel İdaresi	
PERFORMANS HEDEFİ	FAALİYETLER	SORUMLU BİRİMLER
2.2.1.1	Mülkiyet sorunu olmayan alanlarda ağaçlandırma yapmak üzere fidan dikilmesi	Çevre Koruma ve Kontrol Müd.
2.2.1.2.	Mevcut 118 farklı bölgedeki ağaçlandırma alanlarında bakım, koruma ve tamamlama çalışmalarının sürdürülmesi	Çevre Koruma ve Kontrol Müd.
2.2.1.3.	Orman ve fidan dikme sevgisini çocuklara katmak amacıyla proje hazırlanması	Çevre Koruma ve Kontrol Müd.
2.2.1.4	Kamuoyunun doğal varlıkların korunması ve çevre konusunda bilinçlenmesi ve harekete geçmesi için faaliyetler düzenlemek	Çevre Koruma ve Kontrol Müd.
2.2.1.5.	Ünitelerdeki her türlü atık ve artığın (çöplerin) toplanması ve depolanması	Çevre Koruma ve Kontrol Müd.
2.2.1.7	Çevre atıklarının oluşturduğu zararlılarla mücadele için ilaç alımı	Çevre Koruma ve Kontrol Müd.
3.4.1.1	Çocuk oyun ve spor parkı yapımı	Çevre Koruma ve Kontrol Müd.

## FAALİYETLERDEN SORUMLU HARCAMA BİRİMLERİNE İLİŞKİN TABLO

İdare Adı	İl Özel İdaresi	
PERFORMANS HEDEFİ	FAALİYETLER	SORUMLU BİRİMLER
2.1.1.1	Mevcut ve yeni yapılacak içme suyu tesislerinde ihtiyaç duyulan analizlerin yapılması	Su ve Kanal Hizmetleri Müdürlüğü
2.1.1.2	Mevcut ve yeni yapılacak içme suyu tesislerinde makineli drenaj ve bakım onarım çalışması yapılması	Su ve Kanal Hizmetleri Müdürlüğü
2.1.1.3	Şebekesi bulunmayan çeşmeli bağlılara şebekeli yeni içme suyu tesisi yapımı	Su ve Kanal Hizmetleri Müdürlüğü
2.1.1.4	Köy ve bağlılarda, mevcut içme suyu tesislerinin yenilenmesi, geliştirilmesi, bakım ve onarımlarının yapımı	Su ve Kanal Hizmetleri Müdürlüğü
2.1.1.5	İçme ve kullanma sularının dezenfeksiyonu için malzeme alımı	Su ve Kanal Hizmetleri Müdürlüğü
2.1.2.1	Kanalizasyon tesisi bulunmayan köy ve bağlılara yeni kanalizasyon tesisi yapımı	Su ve Kanal Hizmetleri Müdürlüğü
2.1.2.2	Köy ve bağlılarda mevcut kanalizasyon tesislerinin yenilenmesi, geliştirilmesi, bakım ve onarım yapılması	Su ve Kanal Hizmetleri Müdürlüğü
2.1.2.3	Mevcut kanalizasyon tesislerinde makineli bakım ve onarım çalışması yapılması	Su ve Kanal Hizmetleri Müdürlüğü

## FAALİYETLERDEN SORUMLU HARCAMA BİRİMLERİNE İLİŞKİN TABLO

İdare Adı	İl Özel İdaresi	
PERFORMANS HEDEFİ	FAALİYETLER	SORUMLU BİRİMLER
3.2.1.1	Basılı yayın alımı	Kültür ve Sosyal İşler Müdürlüğü
3.2.2.1	Öğrencilere yönelik projeler gerçekleştirmek	Kültür ve Sosyal İşler Müdürlüğü
3.2.2.2	Dezavantajlı gruplara yönelik projeler gerçekleştirmek	Kültür ve Sosyal İşler Müdürlüğü
3.3.1.2	Arkeolojik kazılara destek verilmesi (Kazı alanlarının çevre temizliğinin yapılması)	Kültür ve Sosyal İşler Müdürlüğü
3.3.2.1	Yurtiçi fuarlara katılım	Kültür ve Sosyal İşler Müdürlüğü
3.3.2.2	Yurtdışı fuarlara katılım	Kültür ve Sosyal İşler Müdürlüğü
3.3.2.3	Çorum ilinin tanıtım kitabı hazırlanması	Kültür ve Sosyal İşler Müdürlüğü
3.3.2.4	Hitit yolu, gastronomi yolu ve çorum mutfağını güzelleme kitabının bastırılması	Kültür ve Sosyal İşler Müdürlüğü
3.3.2.5	Ankara-Samsun, Samsun-İstanbul karayolu üzerinde Çorum İli tanıtım totemleri yapılması ve mevcutların yenilenmesi	Kültür ve Sosyal İşler Müdürlüğü
3.3.2.6	Çorum İli tanıtım broşürü ve diğer materyallerin hazırlanması	Kültür ve Sosyal İşler Müdürlüğü
3.3.2.7	Tur operatörlerine yönelik gezi programı hazırlanması	Kültür ve Sosyal İşler Müdürlüğü
3.3.2.8	İlin tanıtım etkinlikleri için araç kiralama	Kültür ve Sosyal İşler Müdürlüğü
3.4.1.2	Amatör Spor Kulüplerine spor malzemesi desteği	Kültür ve Sosyal İşler Müdürlüğü
3.4.1.3	İlk, Orta ve Liselere spor malzemesi desteği	Kültür ve Sosyal İşler Müdürlüğü
3.4.1.8	Dodurga ilçesi güreş alanına sabit tribün yapımı	Kültür ve Sosyal İşler Müdürlüğü
3.4.1.9	Spor etkinliklerine araç kiralınması	Kültür ve Sosyal İşler Müdürlüğü
3.7.1.1	El ve zihinsel işlem becerilerine yönelik malzeme alımı	Kültür ve Sosyal İşler Müdürlüğü
3.7.1.2	“Çanakkale Ruhu Bizlerle Yaşıyor” projesi ile dezavantajlı gruplara gezi düzenlenmesi.	Kültür ve Sosyal İşler Müdürlüğü

## FAALİYETLERDEN SORUMLU HARCAMA BİRİMLERİNE İLİŞKİN TABLO

İdare Adı	İl Özel İdaresi	
PERFORMANS HEDEFİ	FAALİYETLER	SORUMLU BİRİMLER
3.1.1.1	İlköğretim yeni derslik yapımı	Plan Proje Yatırım ve İnşaat Md.
3.1.1.2	Yeni İlköğretim dersliklerinin donatılarının tamamlanması	Plan Proje Yatırım ve İnşaat Md.
3.1.1.3	Mevcut ilköğretim okullarının bakım ve onarımlarının yapımı	Plan Proje Yatırım ve İnşaat Md.
3.1.1.5	Kamulaştırma veya hibe yoluyla okul alanları oluşturulması	Plan Proje Yatırım ve İnşaat Md.
3.1.1.6	Anaokulu yapımı	Plan Proje Yatırım ve İnşaat Md.
3.1.1.7	Anaokullarının donatılarının yapımı	Plan Proje Yatırım ve İnşaat Md.
3.1.1.8	Mevcut anaokullarının donatılarının tamamlanması ve iyileştirilmesi	Plan Proje Yatırım ve İnşaat Md.
3.1.1.9	Mevcut anaokullarının bakım ve onarımlarının yapımı	Plan Proje Yatırım ve İnşaat Md.
3.1.1.12	Okullara çevre düzenlemesi yapımı	Plan Proje Yatırım ve İnşaat Md.
3.1.1.13	Kapalı Spor salonu yapımı	Plan Proje Yatırım ve İnşaat Md.
3.5.1.3	Evde sağlık hizmetlerinin sunulabilmesi için araç alımı	Plan Proje Yatırım ve İnşaat Md.
3.5.1.2	22 Adet Ambulanslara sedye alımı	Plan Proje Yatırım ve İnşaat Md.
	4 adet Ambulanslara Defibrilatör alımı	Plan Proje Yatırım ve İnşaat Md.
	10 adet Ambulanslara oksijen tüpü alımı	Plan Proje Yatırım ve İnşaat Md.
	3 Adet Portatif Aspiratör Cihazı	Plan Proje Yatırım ve İnşaat Md.
	4 Adet Canlandırma çantası seti	Plan Proje Yatırım ve İnşaat Md.
	4 Adet Spineboard (sirt tahtası)	Plan Proje Yatırım ve İnşaat Md.
3.6.1.1	Çift Kabin kamyonet alımı	Plan Proje Yatırım ve İnşaat Md.
3.6.1.2	4 x 4 arazi aracı alımı	Plan Proje Yatırım ve İnşaat Md.
3.6.1.3	Arama kurtarma malzemesi alımı	Plan Proje Yatırım ve İnşaat Md.
3.6.1.4	Tam takım Zodiac Bot Alımı	Plan Proje Yatırım ve İnşaat Md.





