



2016 YILI

**ÇORUM
İL ÖZEL İDARESİ
FAALİYET RAPORU**

İÇİNDEKİLER

I - GENEL BİLGİLER

A- Misyon ve Vizyon

B- Kanuni Yetki, Görev ve Sorumluluklar

C- İdareye İlişkin Bilgiler

- 1- Fiziksel Yapı
- 2- Örgüt Yapısı
- 3- Bilgi ve Teknolojik Kaynaklar
- 4- İnsan Kaynakları
- 5- Yönetim ve İç Kontrol Sistemi

II- AMAÇ ve HEDEFLER

A- İdarenin Amaç ve Hedefleri

B- Temel Politikalar ve Öncelikler

III- FAALİYETLERE İLİŞKİN BİLGİ VE DEĞERLENDİRMELER

A- Mali Bilgiler

- 1- Bütçe Uygulama Sonuçları
- 2- Temel Mali Tablolara İlişkin Açıklamalar
- 3- Mali Denetim Sonuçları

B- Performans Bilgileri

- 1- Faaliyet, Proje ve Performans Bilgileri
- 2- Performans Sonuçlarının Değerlendirilmesi
- 3- Performans Bilgi Sisteminin Değerlendirilmesi
- 4- Diğer Hususlar

IV- KURUMSAL KABİLİYET ve KAPASİTENİN DEĞERLENDİRİLMESİ

A- Güçlü ve Zayıf Yönler

V- ÖNERİ VE TEDBİRLER

Harcama Yetkilileri İç Kontrol Güvence Beyanı

ÜST YÖNETİCİNİN SUNUŞU

5018 Sayılı Kamu Mali Yönetimi Ve Kontrol Kanunu'nun 41.maddesinde kamu idaresinin stratejik planlama ve performans programlarına uygun olarak yürütecekleri faaliyetler belirlenmiş performans göstergelerine, hedef ve gerçekleşme durumu ile meydana gelen sapmaların nedenlerini açıklayarak idarenin faaliyet sonuçlarını gösterecek şekilde faaliyet raporu hazırlayacakları hükme bağlanmıştır.

Faaliyet raporları mali saydamlık ve hesap verme sorumluluğunun en önemli unsurlardan biri olup, idarenin harcama yetkisi verdiği ve ödenek kullanan harcama yetkililerinin mali tablolarını ve performans ölçütlerini ortaya koyan, İl Özel İdaresinin mevcut durumu ile ileriye yönelik hizmet kalitesi ve alanını daha da artıracak konulara da yer veren önemli bir çalışmadır.

2016 Yılında il özel idaresi kendi imkanları ve genel idareden sağlanan ödenekler ile, kırsaldaki bütün yerleşim birimlerini çağın gereklerine uyumlu hale getirmek ve halkın yaşam kalitesini artırmaya yönelik olmak üzere köylerde beton parke taşı döşemesi, içme suyu ve kanalizasyon tesisleri ile kırsal alanlara yönelik çalışmalara ağırlık verilmiş olup, ayrıca eğitim, sağlık, sosyal hizmetler, kültür ve turizm, spor, güvenlik, tarımsal hizmetler, kırsal alanda çevre temizliği ile ağaçlandırma alanında yapmış olduğu faaliyetlerin bütünü şeffaflık ilkesi ile hesap verme sorumluluğuna dayalı bir yönetim anlayışı içerisinde gerçekleştirilmiştir.

Gerçekleştirilen bu çalışmaların detayları 2016 Yılı faaliyet raporumuzda yer almakta olup, 2016 yılı çalışma döneminde Meclisimizin almış olduğu kararların ilimizin gelişmesine ve kalkınmasına katkıda bulunan hizmetler olduğu inancını taşımaktayım.

5302 Sayılı İl Özel İdaresi Kanunu'nun 39 maddesi gereğince hazırlanan "**2016 Yılı İl Özel İdaresi Faaliyet Raporu**"nu İl Genel Meclisimizin bilgilerine sunar, bu faaliyetlerin gerçekleştirilmesinde emeği geçen başta İl Genel Meclisi Başkanı ve Üyeleri olmak üzere her kademedeki İl Özel İdaresi çalışanlarına teşekkür eder, çalışmalarında başarılar dilerim.

Necmeddin KILIÇ

Vali

I - GENEL BİLGİLER

A- Misyon ve Vizyonumuz.

ÇORUM İL ÖZEL İDARESİNİN MİSYONU:

Çorum İl Özel İdaresi, görev alanlarında yürüttüğü çalışmalar ve verdiği desteklerle, ilimizin değişimine ve gelişmesine hizmetlerde bulunmayı, her alandaki birikimini toplum yararına sunmayı görev edinmiştir.

ÇORUM İL ÖZEL İDARESİNİN VİZYONU:

Hizmette yarışan, paydaşların ve hizmet alıcılarının en üst düzeyde memnuniyetini sağlayan ve personelinin gurur duyduğu, değişime ve gelişime liderlik eden bir mahalli idare olmaktır.

B-Kanuni Yetki, Görev ve Sorumluluklar

Kuruluşu

İl Özel İdaresi, ilin kurulmasına dair kanunla kurulur ve ilin kaldırılmasıyla tüzel kişiliği sona erer.

İl Özel İdaresinin Görev Alanları

İl Özel İdaresinin görev alanı il sınırlarını kapsar.

İl Özel İdaresinin Görev ve Sorumlulukları

5302 Sayılı İl Özel İdaresi Kanunu'nun 6. maddesinde il özel idaresinin görev ve sorumlulukları şu şekilde düzenlenmiştir:

“İl özel idaresi mahallî müşterek nitelikte olmak şartıyla;

a) Gençlik ve spor, Sağlık, tarım, sanayi ve ticaret; Belediye sınırları il sınırı olan Büyükşehir Belediyeleri hariç ilin çevre düzeni plânı, bayındırlık ve iskân, toprağın korunması, erozyonun önlenmesi, kültür, sanat, turizm, sosyal hizmet ve yardımlar, yoksullara mikro kredi verilmesi, çocuk yuvaları ve yetiştirme yurtları; ilk ve orta öğretim kurumlarının arsa temini, binalarının yapım, bakım ve onarımı ile diğer ihtiyaçlarının karşılanmasına ilişkin hizmetleri **il sınırları içinde,**

b) İmar, yol, su, kanalizasyon, katı atık, çevre, acil yardım ve kurtarma; orman köylerinin desteklenmesi, ağaçlandırma, park ve bahçe tesisine ilişkin hizmetleri **belediye sınırları dışında,** yapmakla görevli ve yetkilidir.

(Ek fıkra: 3/7/2005-5393/85 md.; Değişik ikinci fıkra: 24/7/2008-5793/42 md.)
Bakanlıklar ve diğer merkezi idare kuruluşları; yapım, bakım ve onarım işleri, devlet ve il yolları, içme suyu, sulama suyu, kanalizasyon, enerji nakil hattı, sağlık, eğitim, kültür, turizm, çevre, imar, bayındırlık, iskan, gençlik ve spor gibi hizmetlere ilişkin yatırımlar ile bakanlıklar ve diğer merkezi

idare kuruluşlarının görev alanına giren diğer yatırımları, kendi bütçelerinde bu hizmetler için ayrılan ödenekleri il özel idarelerine aktarmak suretiyle gerçekleştirebilir. Aktarma işlemi ilgili bakanın onayıyla yapılır ve bu ödenekler tahsis amacı dışında kullanılamaz. İş, il özel idaresinin tabi olduğu usul ve esaslara göre sonuçlandırılır. İl özel idareleri de bütçe imkanları ölçüsünde bu yatırımlara kendi bütçesinden ödenek aktarabilir. Bu fıkraya göre, bakanlıklar ve diğer merkezi idare kuruluşları tarafından aktarılacak ödenekler ile gerçekleştirilecek yatırımlar, birinci fıkrada öngörülen görev alanı sınırlamasına tabi olmaksızın bütün il sınırları içinde yapılabilir. **(Ek cümle: 6/4/2011-6225/1 md.)** Bu fıkra kapsamında belirli bir projenin gerçekleştirilmesi amacıyla il özel idaresine aktarıldığı halde, aktarıldığı mali yılı takip eden yıl sonuna kadar tahsis edildiği proje için kullanılmayacağı anlaşılan ödenekler, ilgili Bakanın onayı ile bu fıkra kapsamında değerlendirilmek ve başka bir projede kullanılmak üzere aynı veya başka bir il özel idaresine veya ilgili mevzuatı çerçevesinde kullanılmak üzere Toplu Konut İdaresine aktarılabilir.

(Ek fıkra: 1/7/2006-5538/26 md.; Değişik üçüncü fıkra: 24/10/2011-KHK-661/61 md.) Kamu kurum ve kuruluşlarının 5/1/1961 tarihli ve 237 sayılı Taşıt Kanunu kapsamındaki araçlarının alımı, işletilmesi, bakım ve onarımı ile bürolarının ihtiyaçları; kamu konutlarının yapım, bakım, işletme ve onarımı ile emniyet hizmetlerinin gerektirdiği teçhizat alımıyla ilgili harcamalar il özel idaresi bütçesinden karşılanabilir.

İl çevre düzeni plânı; valinin koordinasyonunda, büyükşehirlerde büyükşehir belediyeleri, diğer illerde il belediyesi ve il özel idaresi ile birlikte yapılır. İl çevre düzeni plânı belediye meclisi ile il genel meclisi tarafından onaylanır. **(Ek cümle: 1/7/2006-5538/26 md.)** Belediye sınırları il sınırı olan Büyükşehir Belediyelerinde il çevre düzeni planı ilgili Büyükşehir Belediyeleri tarafından yapılır veya yaptırılır ve doğrudan Belediye Meclisi tarafından onaylanır.

Hizmetlerin yerine getirilmesinde öncelik sırası, il özel idaresinin malî durumu, hizmetin ivediliği ve verildiği yerin gelişmişlik düzeyi dikkate alınarak belirlenir.

İl özel idaresi hizmetleri, vatandaşlara en yakın yerlerde ve en uygun yöntemlerle sunulur. Hizmet sunumunda engelli, yaşlı, düşkün ve dar gelirlilerin durumuna uygun yöntemler uygulanır.⁽²⁾

Hizmetlerin diğer mahallî idareler ve kamu kuruluşları arasında bütünlük ve uyum içinde yürütülmesine yönelik koordinasyon o ilin valisi tarafından sağlanır.

4562 sayılı Organize Sanayi Bölgeleri Kanunu ile Sanayi ve Ticaret Bakanlığına ve organize sanayi bölgelerine tanınan yetki ve sorumluluklar bu Kanun kapsamı dışındadır.

“İl özel idaresinin yetkileri ve imtiyazları şunlardır:

a) Kanunlarla verilen görev ve hizmetleri yerine getirebilmek için her türlü faaliyette bulunmak, gerçek ve tüzel kişilerin faaliyetleri için kanunlarda belirtilen izin ve ruhsatları vermek ve denetlemek.

b) Kanunların il özel idaresine verdiği yetki çerçevesinde yönetmelik çıkarmak, emir vermek, yasak koymak ve uygulamak, kanunlarda belirtilen cezaları vermek.

c) Hizmetlerin yürütülmesi amacıyla, taşınır ve taşınmaz malları almak, satmak, kiralamak veya kiraya vermek, takas etmek, bunlar üzerinde sınırlı aynî hak tesis etmek.

d) Borç almak ve bağış kabul etmek.

e) Vergi, resim ve harçlar dışında kalan ve miktarı yirmibeşmilyar Türk Lirasına kadar olan dava konusu uyuşmazlıkların anlaşmayla tasfiyesine karar vermek. f) Özel kanunları gereğince il özel idaresine ait vergi, resim ve harçların tarh, tahakkuk ve tahsilini yapmak.

g) Belediye sınırları dışındaki gayri sıhî müesseseler ile umuma açık istirahat ve eğlence yerlerine ruhsat vermek ve denetlemek.

Ancak, sivil hava ulaşımına açık havaalanları bünyesinde yer alan tüm tesislere işyeri açma ve çalışma ruhsatı dahil her türlü ruhsat, sivil havacılık Genel müdürlüğü tarafından verilir. .Bu konuya ilişkin Havacılık Genel müdürlüğünce hazırlanacak yönetmelik düzenlenir.

İl özel idaresi, hizmetleri ile ilgili olarak, halkın görüş ve düşüncelerini belirlemek amacıyla kamuoyu yoklaması ve araştırması yapabilir.

İl özel idaresinin mallarına karşı suç işleyenler Devlet malına karşı suç işlemiş sayılır. 2886 Sayılı Devlet İhale Kanununun 75'inci maddesi hükümleri İl özel idaresi taşınmazları hakkında da uygulanır.

İl özel idaresinin proje karşılığı borçlanma yoluyla elde edilen gelirleri, vergi, resim ve harçları, şartlı bağışlar ve kamu hizmetlerinde fiilen kullanılan malları hacedilemez.”

İl Özel idaresine Tanınan Muafiyetler

İl Özel İdaresinin kamu hizmetine ayrılan veya kamunun yararlanmasına açık, gelir getirmeyen taşınmaz malları ile bunların inşa ve kullanımları her türlü vergi, resim, harç, katkı ve katılma paylarından muafır.

C- İdareye İlişkin Bilgiler

1- Fiziksel Yapı :

Çorum İl Özel İdaresi Mimar Sinan Mahallesi İnönü Caddesi No: 167 adresindeki mülga Köy Hizmetlerine ait binalarda 13 birimi, İl Genel Meclisi ise Yavruturna Mahallesi, Gazi Caddesi No: 68 adresinde faaliyetini sürdürmektedir.

Faaliyet gösteren 11 ilçe özel idare teşkilatından 4'ü (İskilip-Sungurlu-Boğazkale-Uğurludağ) kendi binalarında, 7'si ise (Alaca-Bayat-Kargı-Osmancık-Ortaköy-Dodurga-Mecitözü) Kaymakamlık hizmet binasında hizmet vermektedir.

Ayrıca, Merkez ilçede 7 adet, 12 ilçemizde 32 adet olmak üzere toplam 39 adet memur lojmanı ile 13 İlçemizde 1'er adet Kaymakam evi bulunmaktadır.

İlçesi	Adı	Mülkiyet Durumuna Göre Taşınmazın Alanı (m ²)			Toplam (m ²)	Açıklama
		İl Özel İdaresi (m ²)	Maliye Hazinesi (m ²)	Diğer (m ²)		
Merkez	Vali Konağı	4.700,00	0	0	4700,00	Vali Konağı Bahçesi ve Müstemilatı.
Merkez	6 adet Lojman Binası	1.896,31	0	0	1.896,31	Binevler 6 dairesi Lojman
Merkez	Arsa	1.829,62	0	0	1.829,62	İl Genel Meclis Binası (20 yıllığına Belediyeye kiralandı)
Merkez	Arsa	128,82	0	22,18	151,00	Yavruturna Mahallesi Sağlık Müdürlüğü Arkası (20 yıllığın Belediyeye kiralandı)
Merkez	Arsa	2.406,79	0	0	2.406,79	Yavruturna Mahallesi İl Genel Meclis Binası Arkası Otopark (20 yıllığına Belediyeye kiralandı)
Merkez	Arsa	15.011,44	0	0	15.011,44	Binevler Ayarık Mevkii 14 adet bağımsız arsa (Belediyeden trampa)
Merkez	Arsa	22.910,44	0	0	22.910,44	İdare Hizmet Binası
Merkez	Tarla	6.911,00	0	0	6.911,00	İdare Hizmet Binası
Merkez	Tarla	4.603,25	0	0	4.603,25	İdare (Şantiye)
Merkez	Tarla	10.807,55	0	0	10.807,55	İdare (Garaj)
Merkez	Tarla	7.100,00	0	0	7.100,00	Sapa köy Asfalt Şantiyesi
Merkez	Tarla	12.000,00	0	0	12.000,00	Sapa köy Asfalt Şantiyesi
Merkez	Arsa	3.617,00	0	0	3.617,00	200 kişilik Vali Mustafa Yıldırım Kız Öğrenci Yurdu (Buhara evler Mahallesi)
Merkez	Okul Arsası	11.900,00	0	0	11.900,00	Vilayet Hizmet Birliği Yurdu (Ulukavak Mahallesi)
Merkez	Sağlık Ocağı Arsası	1.716,00	0	0	1.716,00	Mimar Sinan Mahallesi Sağlık Ocağı Binası ve arsası (Aile Hekimleri Kiraya verilmiştir.)
Merkez	Kütüphane	913,22	0	0	913,22	Çorum İl Halk Kütüphanesi (Bahçelievler Mahallesi)
Merkez	Bahçeli Kargir İlkokul	1.419,58	0	0	1.419,58	Eski İstiklal İlkokulu (Kültür Bakanlığı Yazma Eserler Müzesi Olarak Tahsisli)

İlçesi	Adı	Mülkiyet Durumuna Göre Taşınmazın Alanı (m ²)			Toplam (m ²)	Açıklama
		İl Özel İdaresi (m ²)	Maliye Hazinesi (m ²)	Diğer (m ²)		
Ankara	6 katlı Betonarme Yurt Binası ve Arsası	555,00	0	0	555,00	Ankara İli Çankaya İlçesi Kültür Mahallesi 160 Kişilik Kız Öğrenci Yurdu (Kredi Yurtlar Kurumuna tahsisli)
Merkez	Arsa	2.370,97		844,69	3.215,66	Kunduzhan mah. Sağlık Tesis alanı olarak işaretli
Merkez	Arsa	1.470,00	0	0	1.470,00	Milli Eğitim Müdürlüğü Rehberlik Araştırma Merkezi (Gülabibey Mahallesi)
Merkez	Bahçeli Kargir Öğretmen Evi	819,37	0	0	819,37	Çorum Merkez Öğretmen Evi (Bahçelievler Mahallesi)
Merkez	Bir Katlı Kargir Bina ve Kayak Pist Alanı	14.999,93	0	0	14.999,93	Çalyayla Köyü (İl Encümeninin 21/06/1990 Tarih ve 411 S. Kararı Gereği 49 Yıllığına Gençlik Spor Müdürlüğüne Kullanım Hakkı tahsisli)
Merkez	Kayak Tesisleri Pist Alanı	6.239,90	0	0	6.239,90	Çalyayla Köyü (İl Encümeninin 21/06/1990 Tarih ve 411 S. Kararı Gereği 49 Yıllığına Gençlik Spor Müdürlüğüne Kullanım Hakkı tahsisli)
Merkez	Kayak Tesisleri Pist Alanı	2.560,00	0	0	2.560,00	Çalyayla Köyü (İl Encümeninin 21/06/1990 Tarih ve 411 S. Kararı Gereği 49 Yıllığına Gençlik Spor Müdürlüğüne Kullanım Hakkı tahsisli)
Merkez	Kayak Tesisleri Pist Alanı	7.968,06	0	0	7.968,06	Çalyayla Köyü (İl Encümeni nin 21/06/1990 Tarih ve 411 S. Kararı Gereği 49 Yıllığına Gençlik Spor Müdürlüğüne Kullanım Hakkı tahsisli)
Merkez	Kayak Tesisleri Pist Alanı	7.464,14	0	0	7.464,14	Çalyayla Köyü (İl Encümeni'nin 21/06/1990 Tarih ve 411 S. Kararı Gereği 49 Yıllığına Gençlik Spor Müdürlüğüne Kullanım Hakkı tahsisli)
Merkez	Kayak Tesisleri Pist Alanı	8.336,19	0	0	8.336,19	Çalyayla Köyü (İl Encümeni'nin 21/06/1990 Tarih ve 411 S. Kararı Gereği 49 Yıllığına Gençlik Spor Müdürlüğüne Kullanım Hakkı tahsisli)

İlçesi	Adı	Mülkiyet Durumuna Göre Taşınmazın Alanı (m ²)			Toplam (m ²)	Açıklama
		İl Özel İdaresi (m ²)	Maliye Hazinesi (m ²)	Diğer (m ²)		
Merkez	Arsa	674.411,14	0	0	674.411,14	Katı atık Değerlendirme Tesis alanı (Celil Kırı Kurt Pınarı Mevkii)
Merkez	Tarla+Bağ ve Bahçe Vasıflı	114.358,43	0	0	114.358,43	Şendere İçme suyu gölet alanına ait 38 Adet Parsel
Merkez	Tarla	62,00	0	0	62,00	Çorum Organize Sanayi Bölgesi (Yol)
Merkez	Tarla	891,31	0	0	891,31	Hamdi Köy (Yol Trafik Kontrol Noktası)
Merkez	Tarla	1.703,90	0	0	1.703,90	Hamdi Köy (Yol Trafik Kontrol Noktası)
Merkez	Bahçeli Ev ve Müstemilatı	0	0	2.304,00	2.304,00	Merkez Bayat Köyü İsmet Eker Konağı (99 Yılığına İl Özel İdaresi adına tahsisli)
Merkez	Avlulu Ahşap Ev	0	0	886,58	886,58	Merkez Üçtutlar mah. Bilaller Konağı 49 yılığına Özel idaresine devredilen yer 25 Yılığına İl Kültür ve Turizm Müd. Tahsis edildi
Merkez	Fidanlık	11.160,00	0	0	11.160,00	Samsun Yolu Sıklık Mevkii
Merkez	Fidanlık	15.256,00	0	0	15.256,00	Samsun Yolu Sıklık Mevkii
Merkez	Havaalanı Arsası+ Tarla	532.755,35	0	0	532.755,35	41 Adet Parsel
Alaca	Kaymakamlık Lojmanı	915,14	0	0	915,14	3 Katlı Karkas Bina
Alaca	Arsa	1.355,78	0	0	1.355,78	3 Katlı Karkas Kaymakamlık Lojmanı
Alaca	Arsa	457,74	0	0	457,74	3 Katlı Karkas Kaymakamlık Lojmanı
Alaca	Arsa	3.047,10	0	0	3.047,10	Milli Eğitim Müdürlüğü 150 Yataklı Kız Öğrenci Yurdu Binası
Alaca	Arsa	395,86	0	0	395,86	Köylere Hizmet Götürme Birliği tarafından Özel İdareye hibe
Alaca	Tarla+Bağ+ Bahçe	280.093,00	0	0	408.826,62	Göl Alanı

İlçesi	Adı	Mülkiyet Durumuna Göre Taşınmazın Alanı (m ²)			Toplam (m ²)	Açıklama
		İl Özel İdaresi (m ²)	Maliye Hazinesi (m ²)	Diğer (m ²)		
Bayat	Kaymakamlık Lojmanı ve Bahçesi	316,00	0	0	316,00	1 Katlı Karkas Bina
Bayat	Tarla	50.775,00	0	0	50.775,00	Tarla (25 Yıl süre ile Belediye Baş. Tahsis)
Bayat	Arsa	11.934,35	0	0	11.934,35	Belediyeden Trampa
Bayat	Arsa	333,00	0	108.786,70	109.119,70	Belediyeden Trampa
Boğazkale	Belediye Binası	4.584,00	0	0	4.584,00	Boğazkale Kaymakamlık Hizmet Binası ve Kaymakamlık Lojmanı
Boğazkale	Arsa	1.761,42	0	0	1.761,42	20 Daireli Memur Lojman Binası
Boğazkale	Tarla	9.950,00	0	0	9.950,00	Korunması Gerekli Taşınmaz Kültür Varlığı (Kültür Bakanlığı tahsisli)
Dodurga	Arsa	1.500,29	0	0	1.500,29	1 Katlı Karkas Kaymakamlık Lojmanı ve Bahçesi+Araba Garajı
Dodurga	Tarla	26.788,98	0	0	26.788,98	Göl Alanı İçin Kamulaştırma (7 Adet)
İskilip	Özel İdare Hizmet Binası	809,27	0	0	809,27	3 Adet Dükkan, 1 adet Çeşme Mescid
İskilip	Bahçe	778,27	0	0	778,27	Bahçe
İskilip	Arsa	45,84	0	39.355,78	39.401,62	Mülga Köy Hizmetleri Genel Müdürlüğünden devir hisse oranı 2292/1970081
İskilip	Arsa	275,99	0	917,52	1.193,51	Mülga Köy Hizmetleri Genel Müdürlüğünden devir
Kargı	Arsa	502,42	0	0	502,42	Kaymakamlık Lojmanı Bahçesi
Kargı	Arsa	5.584,34	0	0	5.584,34	Kargı Hacıhamza Köyü Kapanan Belde Belediye Devir ve Paylaştırma Komisyonu (14 adet Dükkan 3 adet arsa)1 adet tarla

İlçesi	Adı	Mülkiyet Durumuna Göre Taşınmazın Alanı (m ²)			Toplam (m ²)	Açıklama
		İl Özel İdaresi (m ²)	Maliye Hazinesi (m ²)	Diğer (m ²)		
Laçın	Arsa	1.729,51	0	0	1.729,51	Laçın İlçesi Kaymakamlık Hizmet Binası ve 2 adet Memur Lojmanı
Laçın	Arsa	1.226,70	0	0	1.226,70	Laçın Kaymakamlık Lojmanı
Laçın	Anıt Arsası	544,61	0	0	544,61	Anıt Arsası
Mecitözü	Arsa	1.000,00	0	0	1.000,00	Kaymakamlık Lojmanı
Mecitözü	Arsa	9,00	0	0	9,00	Boş Arsa
Mecitözü	Bahçeli Kargir 3 Katlı Kütüphane	370,00	0	0	370,00	Kütüphane Binası (Kültür ve Turizm Müdürlüğüne tahsisli)
Mecitözü	2 Katlı Ahşap Ev	117,00	0	0	117,00	Milli Eğitim Müdürlüğüne tahsisli
Mecitözü	Hamam Ve Müştemilatı	56.264,00	0	0	56.264,00	Beke Hamamı ve Müştemilatı
Mecitözü	Tarla	20.750,00	0	0	20.750,00	Boğazkaya Hamurkesen Mevkii
Mecitözü	Tarla	5.500,00	0	0	5.500,00	Boğazkaya Hamurkesen Mevkii
Mecitözü	Göl Alanı	1.188.472,99	0	0	1.188.472,99	Kozören, Figani, Köprübaşı, Söğüt yolu, Devletolan Gölet yerleri
Oğuzlar	Özel İdare Hizmet Binası	1.599,23	0	0	1.599,23	2 adet dükkan 1 adet Kaymakam Lojmanı 2 adet Memur Lojmanı
Ortaköy	2 Katlı Kâgir Bina	386,00	0	0	386,00	Ortaköy İlçesi Kaymakamlık Lojmanı
Ortaköy	Arsa	150,00	0	0	150,00	İlçe Emniyet Müdürlüğü Kullanımında
Ortaköy	Bağ	891,00	0	0	891,00	Bağ
Ortaköy	Sulama Göleti	101.400,00	0	0	101.400,00	Kızıllhamza Köyü (Göl alanı)
Ortaköy	Tarla	1.533,00	0	0	1.533,00	Kızıllhamza Köyü Köyü (Göl alanı)

İlçesi	Adı	Mülkiyet Durumuna Göre Taşınmazın Alanı (m ²)			Toplam (m ²)	Açıklama
		İl Özel İdaresi (m ²)	Maliye Hazinesi (m ²)	Diğer (m ²)		
Osmancık	Bahçeli Kargir Kaymakam Evi	581,12	0	0	581,12	Kaymakamlık Lojmanı
Osmancık	Tarla	9.558,00	0	0	9.558,00	Mülga Köy Hizmetleri. Genel Müdürlüğünden devir (Bakımevi)
Sungurlu	İlçe Özel İdare İşhanı Binası	1.450,66	0	0	1.450,66	33 Adet İşyeri ve Büro
Sungurlu	Ham Toprak	14.400,00	0	0	14.400,00	Ham Toprak
Sungurlu	Ham Toprak	68.000,00	0	0	68.000,00	Ham Toprak
Sungurlu	Ham Toprak	5.000,00	0	0	5.000,00	Ham Toprak
Sungurlu	Yol	251,73	0	0	251,73	Yol
Uğurludağ	İlçe Özel İdare Hizmet Binası	596,84	0	0	596,84	8 Adet Lojman 4 Adet İşyeri
Uğurludağ	Arsa	3.368,01	0	0	3.368,01	Kaymakamlık Lojmanı
Uğurludağ	Arsa	10,71	0	0	10,71	Kaymakamlık Lojmanı
Uğurludağ	Arsa	49,52	0	0	49,52	Kaymakamlık Lojmanı

ÇORUM İL ÖZEL İRDARESİNE TAHSİSLİ TAŞINMAZLARIN DAĞITIM TABLOSU

İlçesi	Adı	Mülkiyet Durumuna Göre Taşınmazın Alanı (m ²)			Toplam (m ²)	Açıklama
		İl Özel İdaresi (m ²)	Maliye Hazinesi (m ²)	Diğer (m ²)		
Merkez	Havaalanı Arsa Ham toprak	0	136.359,79	0	136.359,79	Hazineden Tahsis (4 Adet Parsel)
Merkez	Tarla	0	110.000,00	0	110.000,00	Sarayköy Büz Şantiyesi Maliyeden Tahsisli
Merkez	Fianlık	0	7.267,80	0	7.267,80	(Şehitlik) Milli Emlak Müd. Tahsisli
Alaca	İki Katlı Kâgir Bina ve Tarla	0	9.945,64	0	9.945,64	Alaca İlçesi Bakım Evi Hazineden Tahsis (Alaca İlçesi Bakımevi)
İskilip	Kâgir Bina Arsası	0	2.358,37	0	2.358,37	Kaymakamlık Lojmanı (Mal Müd. Tahsis)
İskilip	Arsa	0	30.504,00	0	30.504,00	Bakımevi (Mal Müd. Tahsis)
Sungurlu	Arsa	0	63.000,00	0	63.000,00	Bakımevi
Sungurlu	Kaymakamlık Lojmanı ve Arsası	0	3.500,00	0	3.500,00	Kaymakamlık Lojmanı (Mal Müd. Tahsis)
Kargı	Arsa	0	571,85	0	571,85	Kaymakamlık Lojmanı (Mal Müd. Tahsis)

İL ÖZEL İDARESİ MAKİNA PARK DURUMU		
SIRA NO	MAKİNENİN CİNSİ	ADEDİ
1	Binek Araçlar	23
2	Kamyonet (Pikap)	34
3	Minibüs	13
4	Kurtarıcı	1
5	Kamyon	47
6	Çekici	4
7	Otobüs	4
8	Akaryakıt Tankeri	2
9	Arazöz	4
10	Greyder	33
11	Dozer	5
12	Paletli Yükleyici	1
13	Lastik Tekerlekli Yükleyici	7
14	Paletli Ekskavatör	6
15	Lastik Tekerlekli Ekskavatör	2
17	Kanal Kazıcı	13
18	Asfalt Yapım Distribütörü	5
19	Kar Makinesi	1
20	Paletli Asfalt Finişi	1
21	Vibrasyonlu Silindir	7
22	Lastik Tekerlekli Kombine Silindir	3
23	Seyyar Kaynak Aracı	1
24	Seyyar Yağlama Aracı	1
25	Su Tankı	1
26	Süpürme Aracı	2
27	Çöp Kamyonu	9
TOPLAM		230
SIRA NO	EKİPMANIN CİNSİ	ADEDİ
1	Çekilir Tip Akaryakıt Treyleri(EFE)	1
2	Kompresör	1
3	Kaya Delme Makinesi	1
4	Açık Saç Kasalı Yarı Römork	1
5	Asfalt Roleytank Treyler	1
6	Asfalt Süpürgesi	2
7	Semi Treyler	3
8	Elle Kullanma Yama Silindiri	1
9	Silindir Taşıyıcı	4
10	Seyyar Yağlama Makinesi	1
11	Kaynak Makinesi	1
12	Jeneratör	7
13	Motopomp	2
14	Seyyar Mıdır Eleme Makine	1
15	Basınçlı Yıkama	1
17	Lift	1
18	Çim Biçme Makinesi	3
19	Yataklı Kamp Treyler	5
20	Yemekli Kamp Treyler	3
21	Yataklı Yemekli Kamp Treyler	6
22	Seyyar Depo Kamp Treyler	1
23	Karavan	1
24	Çekilir Tip Akaryakıt Tankı	5
TOPLAM		53
GENEL TOPLAM		283

İL ÖZEL İDARESİNE AİT ARAÇLARIN DAĞILIM LİSTESİ

MAKİNENİN			MİKTAR	
CİNSİ	MARKASI	MODELİ	ADET	TOPLAM
Binek Otomobil	Audi (Makam)2004	A62.4MULTITRO	1	23
	HYUNDAİ	Jeep 2009	1	
	Toyota	Corolla 1998	1	
	Toyota	Corolla 1999	1	
	Toyota	Corolla 2001	1	
	Toyota	Corolla 2015	1	
	Renault	Megane 1999	1	
	Renault	Megane Wagon 2000	1	
	Renault	Megane 2000	1	
	Renault	Megane 2000	1	
	Renault	Megane II 2006	1	
	Renault	Megane II 2007	1	
	Renault	Megane II 2010	1	
	Renault	Megane II 2010	1	
	Renault	Laguna RXE 1998	1	
	Renault	Europa 1998	1	
	Renault	19 1.6 RNE 1998	1	
	Ford	Focus 2009	1	
	Ford	Mondeo 2010	1	
	Fiat	Linea 2010	1	
	Fiat	Albea 2007	1	
	Tofaş	Kartal 1997	1	
	Tofaş	Kartal 1998	1	

Kamyonet (Pikap)	Toyota	D-HILUK4X2 1999 çşm	5	34
	Toyota	HILUXD/CAB ADVEVTURE 4X4 2012	1	
	Toyota	HILUX D/CAB ADVENTURE 2013	2	
	Toyota	HILUX D/CAB ADVENTURE 2015	4	
	Toyota	HILUX D/CAB ADVENTURE 2016	1	
	Toyota	HILUX D/2.4L 4X4 2016	5	
	Fiat	Doblo 2012	4	
	Fiat	Doblo 2016 (Otomobil Ruhsatlı)	3	
	Ford	RANGER 4X2 2001	1	
	Ford	Connect 2005	1	
	Ford	Transit Çift Kabin 2012	2	
	Ford	Transit Çift Kabin 2015	1	
	ISUZU	TFS54H-20 2002	4	
Su Tankı	Iveco	2013	1	1
Minibüs	Volkswagen (Caravella)	2,5 TDİ 2008	1	13
	Ford	Transit 430-ED 2012	1	
	Ford	350L 2002	2	
	Ford	350L 2006	3	
	Ford	350L 2007	2	
	Ford	Transit 350L 2002	1	
	Fiat	Ducato 2011	1	
	Ford	Transit 430 ED 2007	1	
	Ford	Transit 430 ED 2011	1	
Kurtarıcı	Fargo	Pd600As	1	1

Kamyon	Mercedes	Axor1829K/4X2/3600	5	47
	Mercedes	Arocs3332K6X413M3	2	
	Mercedes	3031 K	6	
	Mercedes	Axor 3029K 6X4	12	
	Mercedes	Axor 2529k 6x2	1	
	Man	18.220 Fax	2	
	Fatih	220.26/Sht	8	
	Bmc	Fatih280-26Sdt	3	
	Bmc Damtrak)	Pro827Cdx	5	
	Fatih	1998	1	
	Ford	Cargo 2002	1	
Seyyar Kaynak Aracı	Mercedes	Atego 1518c 4X2 3560	1	1
Seyyar Yağlama Aracı	Mercedes	Atego 1518 c 4X2	1	1
Çekici	Man	26.321.Dfs	1	4
	Man	33.428 DFT	1	
	Bmc	Pro827 4x2	1	
	Man	TGS 33,480 6X4	1	
Otobüs	Isuzu	Q-BUS 31	1	4
	Isuzu	Novocit S 801	1	
	Otokar	2006	1	
	Iveco	50.Mn/24.7	1	
Akaryakıt Tankeri	Isuzu	NQR 3D 6X2	1	2
	Fatih	220.26/Sht	1	
Arazöz	Fatih	220.26/Sht	3	4
	Fatih	280 (6X2)	1	
Süpürme Aracı	Otokar	2013 model	1	2
	Iveco	2005 model	1	
Çöp Kamyonu	Hyundai	2011 model	3	9
	Fatih	2005 model	1	
	Mitsubishi	2013 model	1	
	Ford	2015 model	4	

Greyder	Champion	720 Avhp	2	33
	Komatsu	GD655A5	7	
	Komatsu	GD555-5	2	
	Komatsu	GD555-6	1	
	Komatsu	GD555-7	1	
	Komatsu	GD555-8	1	
	Komatsu	GD675-5	2	
	Mitsubishi	MG530	8	
	Caterpillar	140H	1	
	Caterpillar	120H	1	
	Caterpillar	120M	7	
Dozer	Caterpillar	D7G	5	5
Paletli Yükleyci	Fiat Allis	F110C	1	1
Lastik Tekerlekli Yükleyci	Pi	1061	1	7
	Komatsu	Wa320-3	4	
	Kawasaki	70Zv-2	1	
	Komatsu	WA320-6	1	
Paletli Ekskavatör	Hitachi	Zx210	1	6
	Hitachi	Zx350 Lch	1	
	Hitachi	Zx250 Lch	1	
	Hitachi	ZX 48 U	2	
	Hidromek(Kırcı Tesisatlı)	300LC	1	
Lastik Tekerlekli Ekskavatör	Samsung	Se210w-2A	1	2
	Hitachi	Zx190w-3	1	
Paletli Asfalt Finişeri	Vögele Süper	1900-3	1	1
Kanal Kazıcı	Jcb	3Cxsm	4	13
	Caterpillar	432E	1	
	Caterpillar	434E	1	
	Jcb	2006 model	1	
	Jcb	2007 model	1	
	Hidromek	2012 model	1	
	Hidromek	2011 model	2	
	Hidromek	2008 model	1	
	Mastaş	2011	1	
Asfalt Yapım Distribütörü	Fatih	220.26/Sht	3	5
	Mercedes	2015 model	1	
	Fatih (BMC)	280 (6X2)	1	
Kar Makinesi	Schmidt Supra	4000	1	1
Vibrasyonlu Silindir	Hamm	OR10	2	7
	Hamm	2420D	1	
	Hamm	HD12 VT	1	
	Dynapac	Ca.251	1	
	Bomag	Bw213d-4	2	
Lastik Tek. Kombine Silindir	Bomag	Bw120Ac-4	3	3
TOPLAM				230

EKİPMANIN			MİKTARI	TOPLAM
Çekilir Tip Akaryakıt Treyleri	Efe	5600-38	1	1
Kompresör	Atla Copco	Xa125 Dd	1	1
Kaya Delme Makinesi	Frukawa	Hcr 9-Eds	1	1
Açık Saç Kasalı Yarı Römork	Efe	5600-38	1	1
Asfalt Roleytank Treyler	Özdemirsan	Nprözakyr	1	1
Asfalt Süpürgesi	Maks	R404e	1	2
	Anfima	Hidrolikli	1	
Semi Treyler	Freahuf	Ifc65	1	3
	Lowbet	GLU2	1	
	Nur-Ak	Low-bed	1	
Elle Kullanma Yama Silindiri	Bomag		1	1
Silindir Taşıyıcı		2010 Model	1	4
		2011 Model	1	
		2011 Model	1	
	Nur-Ak	2015 model	1	
Seyyar Yağlama Makinesi	Pates		1	1
Kaynak Makinesi	Miller	B1500dk	1	1
Karavan	Erba	530 Td Tek Dindil	1	1
Lift	Şenmak	1 KL-3500 S	1	1
Jeneratör	Morrison (Römorklu)	İ-E(711) 40 kwk	1	7
	Bursh-Perkins	Pnd.40/3,8 7,5 kwk	1	
	Genpower	154 kwk	1	
	Honda	1,3 kwk	1	
	Genpower	Gbs150 te 5,5 kwk	1	
	Aksa	250 KWA 6CTAA8.3G2	1	
	Aksa		1	
Motopomp	Honda	Whis	2	2
Seyyar Mıdır Eleme Makinesi	Beyer	Me650v/2X1	1	1
Basınçlı Yıkama			1	1
Çim Biçme Makinesi	Honda		2	3
			1	
Yataklı Kamp Treyler	K.H. İmalatı		5	5
Yemekli Kamp Treyler	K.H. İmalatı		3	3
Yataklı Yemekli Kamp Treyler	Mke	1982 model	1	6
	Treysan	1992 model	1	
	Mke	1985 model	1	
	Teksan	1987 model	2	
	Treysan	1992 model	1	
Seyyar Depo Kamp Treyler	K.H. İmalatı		1	1
Çekilir Tip Akaryakıt Tankı		2014 model	4	5
		2015 model	1	

TOPLAM: 53

GENEL TOPLAM	283
---------------------	------------

KURUMLARA TAHSİS EDİLEN ARAÇLARIN LİSTESİ

ARACIN CİNSİ	ADETİ	TAHSİS EDİLDİĞİ YER
RENAULT- SEDAN FLUANCE PRIVILEGE 1,6 16V BİNEK ARACI	1	Bayat Kaymakamlığı
RENAULT- SEDAN FLUANCE PRIVILEGE 1,6 16V BİNEK ARACI	1	Oğuzlar Kaymakamlığı
DACIA SANDERO AMBIANCE 1.4 BİNEK ARACI	1	Aile ve Sosyal Politikalar Md.
FATİH DAMPERLİ KAMYON (Organik Gübre Dağıtım Tankı)	1	Tarım İl Müdürlüğü
VOLKSWAGEN - CARAVELLA AMBULANS	1	İl Sağlık Müdürlüğü
İVECO EURO CARGO	1	Kızılay Kan Merkezi

2- Örgüt Yapısı:

5302 Sayılı Kanunun uygulanmasında, İl Özel İdaresi; İl halkının mahalli müşterek nitelikteki ihtiyaçlarını karşılamak üzere kurulan ve karar organı seçmenler tarafından seçilerek oluşturulan, idari ve mali özerkliğe sahip kamu tüzel kişisini,

İl özel İdaresinin organları; İl Genel Meclisini, İl Encümenini ve Valiyi ifade eder.

İl Genel Meclisi, İl özel idaresinin karar organı olan il genel meclisi ilgili kanunda gösterilen esas ve usuller çerçevesinde İldeki seçmenler tarafından seçilmiş 38 üyeden oluşmaktadır.

İl Encümeni, İl encümeni valinin başkanlığında, genel sekreter ile il genel meclisinin her yıl kendi üyeleri arasından seçeceği üç üye ile valinin her yıl birim amirleri arasından seçeceği iki üyeden oluşmaktadır.

Valinin katılmadığı encümen toplantısına genel sekreter başkanlık eder.

Vali, İl özel idaresinin başı ve tüzel kişiliğin temsilcisidir.

İL ÖZEL İDARESİ HARCAMA BİRİMLERİ

- 1-) Hukuk Müşavirliği.
- 2-) Destek Hizmetleri Müdürlüğü.
- 3-) Encümen Müdürlüğü.
- 4-) İnsan Kaynakları ve Eğitim Müdürlüğü.
- 5-) İmar ve Kentsel İyileştirme Müdürlüğü.
- 6-) Mali Hizmetler Müdürlüğü.
- 7-) Plan Proje Yatırım ve İnşaat Müdürlüğü.
- 8-) Çevre Koruma ve Kontrol Müdürlüğü.
- 9-) Tarımsal Hizmetler Müdürlüğü.
- 10-) Yol ve Ulaşım Hizmetleri Müdürlüğü.
- 11-) Kültür ve Sosyal İşler Müdürlüğü.
- 12-) Su ve Kanal Hizmetleri Müdürlüğü.
- 13-) Strateji Geliştirme Müdürlüğü.

TEŞKİLAT ŞEMASI

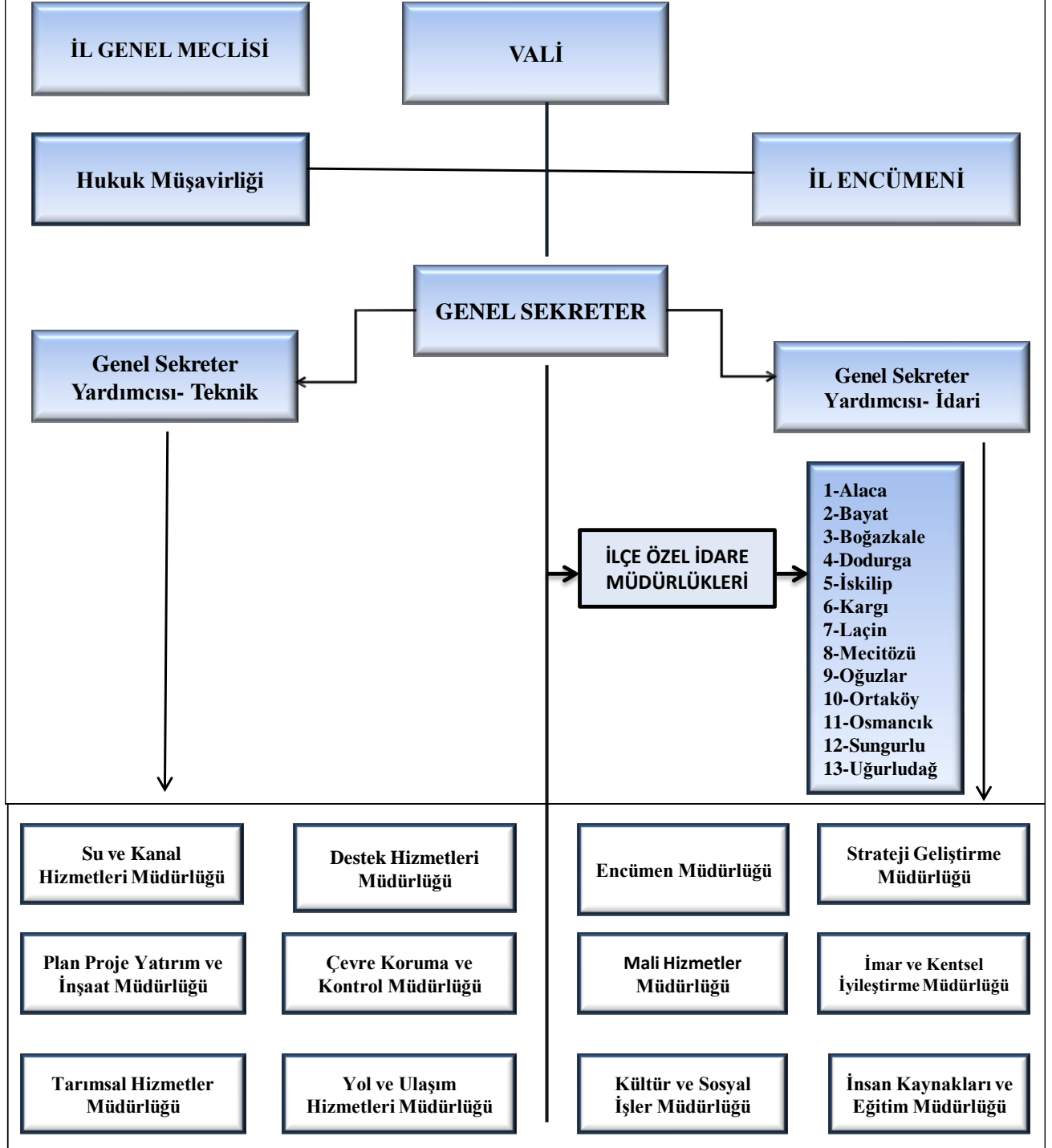

3- Bilgi ve Teknolojik Kaynakları:

Bilgi İşlem

Yazılımlar

Bilgisayar yazılımlarının Kültür Bakanlığı tarafından Fikir ve Sanat Eserlerinin telif hakkı koruması kapsamına alınması nedeniyle, kanunları uygulamak ve korumakla yükümlü olan İlimiz Özel İdaresi kanalıyla İdaremiz ve Valilik hizmetlerinde kullanılan bilgisayarlar için işletim sistemi ve 200 adet Microsoft Office programı alınarak bilgisayar yazılımları lisanslı hale getirilmiştir.

Bilgisayar üzerinden suç işlenmesine ve yasal olmayan internet sitelerinin girişlerini engellemek üzere ağ filtre cihazı alınarak güvenli internet erişimi sağlanmıştır. İlimiz Özel idaresinin network güvenliği ise 1 adet Fortigate firewall, log kayıt cihazı ve 200 adet Nod 32 antivirüs yazılımları ile sağlanmaktadır.

İçişleri Bakanlığı tarafından e- İçişleri projesi kapsamında hazırlanan ve tüm İl Özel İdareleri'nin kullanmış olduğu "Analitik Bütçe" ve "Tahakkuk Esasına Dayalı Muhasebe" e-imza yazılımları idaremiz tarafından etkin bir şekilde kullanılmaktadır.

Ayrıca özellikle teknik birimlerimiz tarafından çizimler için netcat, netcat köydes yazılım, Audocad çizim programı, PLX4D yazılım programları ile tapu bilgilerine ulaşmak üzere takbis, hak ediş düzenlenmesi için e- hak ediş yazılım programları kullanılmaktadır.

İL ÖZEL İDARESİ TEKNOLOJİK ARAÇ GEREÇ DURUMU	
BİLGİSAYAR (SERVER)	2
BİLGİSAYAR (LAPTOP)	64
BİLGİSAYAR (MASAÜSTÜ)	164
YAZICI (LASER)	109
YAZICI (PÜSKÜRTMELİ)	2
YAZICI (RENKLİ LAZER)	14
YAZICI (YAZICI+TARAYICI+FAX)	34
PROJEKSİYON ALETİ	3
TARAYICI	19
FORTINET AĞ GÜVENLİK CİHAZI	1
LOG KAYIT CİHAZI	1
KAMERA	37
TOPLAM	450

BİRİMLER	BİLGİSAYAR (SERVER)	BİLGİSAYAR (LAPTOP)	BİLGİSAYAR (MASAÜSTÜ)	YAZICI (LASER)	YAZICI (PÜSKÜRTMELİ)	RENKLİ LAZER YAZICI (FOTOSMART)	YAZICI TARAYICI +FAX)	FORTINET AĞ GÜVENLİK CİHAZI	LOG KAYIT CİHAZI	PROJEKSİYON ALETİ	TARAYICI
GENEL SEKRETERLİK	-	2	6	3	-	2	3	-		1	-
İNSAN KAYNAKLARI MD.	-	2	11	3	1	-	5	-		-	3
YOL VE ULAŞIM HİZMETLERİ MD.	-	1	15	6	1	2	-	-	-	-	1
TARIMSAL HİZMETLER MD.	-	-	11	9	-	-	4	-	-	-	1
KÜLTÜR VE SOSYAL İŞLER MD.	-	3	8	2	-	-	3	1	1	1	-
MALİ HİZMETLER MD.	-	2	13	11	-	1	1	-		-	3
İMAR VE KENTSEL İYİLEŞTİRME MD.	2	-	12	12	-	1	1	-	-	-	-
PLAN PROJE YATIRIM VE İNŞAAT MD.	-	2	17	14	-	1	6	-	-	-	1
ENCÜMEN MÜDÜRLÜĞÜ	-	43	6	7	-	1	2	-	-	1	1
ÇEVRE KORUMA VE KONTROL MÜD.	-	1	10	5	-	3	4	-	-	-	2
DESTEK HİZMETLERİ MD.	-	4	33	24	-	2	2	1	1	1	1
SU VE KANAL HİZMETLERİ MD.	-	3	16	10	-	1	2	-	-	-	5
STRATEJİ GELİŞTİRME MD	-	1	6	3	-	-	1	1			1

4-İnsan Kaynakları:

Çorum İl Özel İdaresi kadroları, 5302 sayılı Kanunun 36. maddesine istinaden, 10.06.2007 tarih ve 26548 sayılı Resmi Gazete’de yayımlanarak yürürlüğe giren “İl Özel İdareleri Norm Kadro İlke ve Standartlarına İlişkin Yönetmelik’ in 10. maddesi gereğince, İl Genel Meclisinin 06.07.2007 tarih ve 217 sayılı kararı, 08.02.2008 tarih ve 67 sayılı kararı, 08.07.2010 tarih ve 242 sayılı kararı, 02.11.2010 tarih ve 312 sayılı kararı ve 02.06.2015 tarih ve 221 sayılı kararları ile, Örgütsel Teşkilat Şemasında gösterildiği gibi, 1 adet Genel Sekreter, 2 adet Genel Sekreter Yardımcısı, 12 adet Müdür, 1 adet Hukuk Müşaviri ve 11 adet İlçe Özel İdare Müdürlükleri ile çalışmalarını yürütmektedir.

İdaremiz Merkez ve İlçe Özel İdare Müdürlüklerinde 150 adet personel memur statüsünde, 219 personel 4857 sayılı İş Kanunu’na tabi daimi işçi statüsünde, hizmet vermektedir. Çalışanlardan memur olarak görev yapanlar 657 sayılı Devlet Memurları Kanun’u, 5434 sayılı Emekli Sandığı Kanun’u ve 5510 sayılı Sosyal Sigortalar ve Genel Sağlık Sigortası Kanun’una, işçi statüsünde olanlar ise 4857 Sayılı İş Kanunu ve 506 Sayılı Sosyal Sigortalar Kanun’una tabidirler.

İdaremiz kadrolarında görev yapan 657 sayılı Kanun’a tabi personel ile 4857 sayılı İş Kanununa tabi personelin merkez ve ilçelere göre dağılımı aşağıda belirtilmiştir:

Merkezde;

G.İ.H.	: 64
T.H.S.	: 64
A.H.S.	: 3
S.H.S	: -
Y.H.S.	: 3

olmak üzere toplam **134 Memur** personel çalışmaktadır.

İlçe Teşkilatlarında ise;

G.İ.H	: 15
Y.H.S.	: -
T.H.S.	: -

olmak üzere toplam **15 Memur** personel çalışmaktadır.

13 ilçemizden 8 ilçede İlçe Özel İdare Müdürü bulunmakta, 3 ilçede ise İlçe Özel İdare Müdürlüğü vekaleten yürütülmekte, 2 ilçe boş bulunmaktadır.

Aynı şekilde İl Özel İdaremizde;

Kadrolu İşçiler : 219 kadrolu işçi çalışmaktadır.

İdaremiz Merkez ve İlçe Özel İdare Müdürlüklerinde, 4857 sayılı İş Kanunu statüsünde görev yapan personel dağılımı aşağıda verilmiştir.

PERSONEL DAĞILIMI	DOLU KADRO
657 Sayılı Devlet Memurları Kanununa Tabi Personel Toplamı	149
4857 Sayılı İş Kanun'una Tabi Personel Toplamı	219
TOPLAM	368
Hizmet Alımı Personel Toplamı	94
İş-Kur Toplum Yararına Proje Kapsamında Görev Yapan Personel	120
GENEL TOPLAM	582

657 SAYILI DEVLET MEMURLARI KANUN'UNA TABİ	KADRO ADEDİ	DOLU KADRO	BOŞ KADRO
- Genel Sekreter	1	-	1
- Genel Sekreter Yardımcısı	2	2	-
- İl Özel İdare Müdür Yardımcısı	1	1	-
MÜDÜR			
- İnsan Kaynakları ve Eğitim Müdürü			
- Strateji Geliştirme Müdürü			
- Mali Hizmetler Müdürü			
-Yol ve Ulaşım Hizmetleri Müdür V.			
-Tarımsal Hizmetler Müdür V.			
- Kültür ve Sosyal İşler Müdürü	12	7	5
- İmar ve Kentsel İyileştirme Müdür V.			
- Su ve Kanal Hizmetleri Müdür V.			
- Çevre Koruma ve Kontrol Müdürü			
- Plan Proje Yatırım ve İnşaat Müdür V.			
- Encümen Müdürü			
- Destek Hizmetler Müdürü			
- Hukuk Müşaviri	1	-	1
İLÇE ÖZEL İDARE MÜDÜRÜ			
(Alaca-Bayat-Boğazkale-İskilip-Osmancık-Sungurlu-Mecitözü-Dodurga)	13	8	5
Avukat	3	3	-
İç Denetçi	1	-	1
Eğitim Uzmanı	1	1	-
Uzman	7	5	2
Şef	26	23	3
Mali Hizmetler Uzman Yardımcısı	2	1	1
Mali Hizmetler Uzmanı	1	-	1
V.H.K.İ.	40	30	10
Memur	1	1	-

657 SAYILI DEVLET MEMURLARI KANUN'UNA TABİ	KADRO ADEDİ	DOLU KADRO	BOŞ KADRO
Ziraat Mühendisi	6	6	-
Jeoloji Mühendisi	4	4	-
İnşaat Mühendisi	12	12	-
Makine Mühendisi	3	3	-
Harita Mühendisi	5	5	-
Elektrik Mühendisi	2	2	-
Çevre Mühendisi	2	2	-
Maden Mühendisi	1	1	-
Endüstri Mühendisi	1	1	-
Bilgisayar Mühendisi	1	1	-
Mühendis	6	-	6
Mimar	4	3	1
Şehir Plancısı	2	2	-
Sanat Tarihçisi	1	1	-
Arkeolog	1	1	-
Elektrik Teknikeri	3	3	-
İnşaat Teknikeri	8	8	-
Makine Teknikeri	2	2	-
Orman Teknikeri	1	1	-
Makine Teknisyeni	2	2	-
Mobilya Teknisyeni	1	1	-
Elektrik Teknisyeni	1	1	-
Ziraat Teknisyeni	1	1	-

657 SAYILI DEVLET MEMURLARI KANUN'UNA TABİ	KADRO ADEDİ	DOLU KADRO	BOŞ KADRO
İnşaat Teknisyeni	1	1	-
Hizmetli	8	3	5
Şoför	3	-	3
Biolog	2	-	2
Kimyager	2	-	2
Sağlık Memuru	1	-	1
Sağlık Teknisyeni	1	-	1
Tabip	1	-	1
Hemşire	1	-	1
TOPLAM	202	149	53

İŞÇİ PERSONEL (4857 SAYILI İŞ KANUNU'NA TABİ)	NORM KADRO ADEDİ	DOLU KADRO	NORM FAZLASI
Aşçı	6	6	-
İşçi	25	93	68
Operatör	16	31	15
Şoför	22	36	14
Usta	20	31	11
Ustabaşı	-	-	-
Yağcı	16	22	6
TOPLAM	105	219	114

HİZMET ALIMI	DOLU KADRO
PERSONEL HİZMET ALIMI	
Vsıfsız İşçi	14
Vasıflı İşçi	8
Teknik Personel	2
Şoför (Ağır)	16
Şoför (Hafif)	2
Operatör	18
Torna Ustası	1
Tekniker	1
Atölye Ustası	5
Bekçi	-
Temizlik İşçisi	4
Güvenlik görevlisi	10
İşyeri Hekimi-Hemşire-İş Güvenliği Uzmanı	3
Araç Kiralama Hizmet Alımı Personeli	10
HİZMET ALIMI GENEL TOPLAM	94

İŞ-KUR Toplum Yararına Çalışma Projesi Kapsamında Personel Sayısı Toplamı		
1	ÇORUM İL ÖZEL İDARESİ	49
2	VALİLİK	3
3	SOSYAL YARDIMLAŞMA VE DAYANIŞMA VAKFI	3
4	KÖYLERE HİZMET GÖTÜRME BİRLİKLERİ	42
1	ALACA	4
2	BAYAT	4
3	İSKİLİP	4
4	KARGI	4
5	LAÇİN	2
6	ORTAKÖY	3
7	OSMANCIK	5
8	SUNGURLU	5
9	UĞURLUDAĞ	2
10	DODURGA	3
11	OĞUZLAR	2
12	MECİTÖZÜ	4
5	KAPANAN BELDELER	23
İŞ-KUR PERSONELİ GENEL TOPLAMI		120

5- Yönetim ve İç Kontrol Sistemi:

Vali, il özel idaresinin başı ve tüzel kişiliğinin temsilcisidir. Valinin görev ve yetkileri 5302 sayılı İl Özel İdaresi Kanununun 30 uncu maddesinde şu şekilde düzenlenmiştir:

a) İl özel idaresi teşkilâtının en üst amiri olarak il özel idaresi teşkilâtını sevk ve idare etmek, il özel idaresinin hak ve menfaatlerini korumak.

b) İl özel idaresini stratejik plâna uygun olarak yönetmek, il özel idaresinin kurumsal stratejilerini oluşturmak, bu stratejilere uygun olarak bütçeyi, il özel idaresi faaliyetlerinin ve personelinin performans ölçütlerini hazırlamak ve uygulamak, izlemek ve değerlendirmek, bunlarla ilgili raporları meclise sunmak.

c) İl özel idaresini Devlet dairelerinde ve törenlerde, davacı veya davalı olarak da yargı yerlerinde temsil etmek veya vekil tayin etmek.

d) İl encümenine başkanlık etmek.

e) İl özel idaresinin taşınır ve taşınmaz mallarını idare etmek.

f) İl özel idaresinin gelir ve alacaklarını takip ve tahsil etmek.

g) Yetkili organların kararını almak şartıyla sözleşme yapmak.

h) İl genel meclisi ve encümen kararlarını uygulamak.

i) Bütçeyi uygulamak, bütçede meclis ve encümenin yetkisi dışında kalan aktarmaları yapmak.

j) İl özel idaresi personelini atamak.

k) İl özel idaresi, bağlı kuruluşlarını ve işletmelerini denetlemek.

l) Şartsız bağışları kabul etmek.

m) İl halkının huzur, esenlik, sağlık ve mutluluğu için gereken önlemleri almak.

n) Bütçede yoksul ve muhtaçlar için ayrılan ödeneği kullanmak.

o) Kanunlarla il özel idaresine verilen ve il genel meclisi veya il encümeni kararını gerektirmeyen görevleri yapmak ve yetkileri kullanmak.

Genel sekreter, il özel idaresi hizmetlerini vali adına ve onun emirleri yönünde, mevzuat hükümlerine, il genel meclisi ve il encümeni kararlarına, il özel idaresinin amaç ve politikalarına, stratejik plan ve yıllık çalışma programına göre düzenler ve yürütür. Bu amaçla il özel idaresi kuruluşlarına gereken emirleri verir ve bunların uygulanmasını gözetir ve sağlar. Genel sekreter belirtilen bu hizmetlerin yürütülmesinden valiye karşı sorumludur.

İl genel meclisi, il özel idaresinin karar organıdır ve ildeki seçmenler tarafından seçilmiş üyelerden oluşur. İl genel meclisinin görev ve yetkileri 5302 Sayılı İl Özel İdaresi Kanununun 10 uncu maddesinde şu şekilde belirlenmiştir:

a) Stratejik plân ile yatırım ve çalışma programlarını, il özel idaresi faaliyetlerini ve personelinin performans ölçütlerini görüşmek ve karara bağlamak.

b) Bütçe ve kesin hesabı kabul etmek, bütçede kurumsal kodlama yapılan birimler ile fonksiyonel sınıflandırmanın birinci düzeyleri arasında aktarma yapmak.

c) İl çevre düzeni plânı ile belediye sınırları dışındaki alanların imar plânlarını görüşmek ve karara bağlamak.

d) Borçlanmaya karar vermek.

e) Bütçe içi işletmeler ile Türk Ticaret Kanununa tâbi ortaklıklar kurulmasına veya bu ortaklıklardan ayrılmaya, sermaye artışına ve gayrimenkul yatırım ortaklığı kurulmasına karar vermek.

f) Taşınmaz mal alımına, satımına, trampa edilmesine, tahsisine, tahsis şeklinin değiştirilmesine veya tahsisli bir taşınmazın akar haline getirilmesine izin; üç yıldan fazla kiralanmasına ve süresi yirmibeş yılı geçmemek kaydıyla bunlar üzerinde sınırlı aynî hak tesisine karar vermek.

g) Şartlı bağışları kabul etmek.

h) **(İptal bend: Anayasa Mah.nin 18/01/2007 tarihli ve E. 2005/32, K. 2007/3 sayılı Kararı ile.)**

i) İl özel idaresi adına imtiyaz verilmesine ve il özel idaresi yatırımlarının yap-işlet veya yap-işlet-devret modeli ile yapılmasına, il özel idaresine ait şirket, işletme ve iştiraklerin özelleştirilmesine karar vermek.

j) Encümen üyeleri ile ihtisas komisyonları üyelerini seçmek.

k) İl özel idaresi tarafından çıkarılacak yönetmelikleri kabul etmek.

l) Norm kadro çerçevesinde il özel idaresinin ve bağlı kuruluşlarının kadrolarının ihdas, iptal ve değiştirilmesine karar vermek.

m) Yurt içindeki ve yurt dışındaki mahallî idareler ve mahallî idare birlikleriyle karşılıklı işbirliği yapılmasına karar vermek.

n) Diğer mahallî idarelerle birlik kurulmasına, kurulmuş birliklere katılmaya veya ayrılmaya karar vermek.

o) İl özel idaresine kanunlarla verilen görev ve hizmetler dışında kalan ve ilgililerin isteğine bağlı hizmetler için uygulanacak ücret tarifelerini belirlemek.

İl genel meclisi, il genel meclisince belirlenecek bir aylık tatil hariç her ayın ilk haftası meclis tarafından önceden belirlenen günde mutat toplantı yerinde toplanır

İl genel meclisi, üye tam sayısının salt çoğunluğuyla toplanır ve katılanların salt çoğunluğuyla karar verir. Ancak, karar yeter sayısı, üye tam sayısının dörtte birinden az olamaz. Oylamada eşitlik çıkması durumunda meclis başkanının bulunduğu taraf çoğunluk sayılır. Gizli oylamalarda eşitlik çıkması durumunda oylama tekrarlanır, eşitliğin bozulmaması durumunda meclis başkanı tarafından kur'a çekilir.

Meclisin toplanmasında, üye tam sayısının salt çoğunluğu sağlanmadığı takdirde, başkan, gün ve saatini tespit ederek en geç üç gün içinde toplanmak üzere meclisi tatil eder. Gelecek toplantı, üye tam sayısının dörtte birinden az olmayan üye sayısı ile yapılır.

İl genel meclisi tarafından alınan kararların tam metni, en geç beş gün içinde valiye gönderilir. Vali, hukuka aykırı gördüğü kararları, yedi gün içinde gerekçesini de belirterek yeniden görüşülmek üzere il genel meclisine iade edebilir. Valiye gönderilmeyen meclis kararları yürürlüğe girmez. Yeniden görüşülmesi istenilmeyen kararlar kesinleşir.

Vali, meclisin ısrarı ile kesinleşen kararlar aleyhine on gün içinde idarî yargıya başvurabilir.

Kesinleşen il genel meclisi karar özetleri toplantıyı izleyen en geç yedi gün içinde çeşitli yollarla halka duyurulur.

İl encümeni valinin başkanlığında, genel sekreter ile il genel meclisinin her yıl kendi üyeleri arasından seçeceği üç üye ile valinin her yıl birim amirleri arasından seçeceği iki üyeden oluşmaktadır. Valinin katılmadığı encümen toplantısına genel sekreter başkanlık eder.

Encümen, haftada en az bir defa olmak üzere üye tam sayısının salt çoğunluğuyla toplanır ve katılanların salt çoğunluğuyla karar verir. Oyların eşitliği durumunda başkanın bulunduğu taraf çoğunluk sayılır. Çekimser oy kullanılmaz.

Encümen gündemi vali tarafından hazırlanır. Encümen üyeleri gündem maddesi teklif edebilir. Encümen, gündemindeki konuları en geç bir hafta içinde görüşüp karara bağlar. Alınan kararlar başkan ve toplantıya katılan üyeler tarafından imzalanır. Karara muhalif kalanlar gerekçelerini de açıklar.

Vali kanun, tüzük, yönetmelik ve il genel meclisi kararlarına aykırı gördüğü encümen kararının bir sonraki toplantıda tekrar görüşülmesini isteyebilir. Encümen, kararında ısrar ederse karar kesinleşir. Bu takdirde, vali, kesinleşen encümen kararının uygulanmasını durdurur ve idari yargı mercilerine yürütmeyi durdurma talebi ile birlikte on gün içinde başvurur. İtiraz Danıştay'ca en geç altmış gün içinde karara bağlanır.

İl encümeninin görev ve yetkileri 5302 sayılı İl Özel İdaresi Kanununun 26. maddesinde şu şekilde belirlenmiştir:

a) Stratejik plân ve yıllık çalışma programı ile bütçe ve kesin hesabı inceleyip il genel meclisine görüş bildirmek.

b) Yıllık çalışma programına alınan işlerle ilgili kamulaştırma kararlarını almak ve uygulamak.

- c) Öngörülmeven giderler ödeneğinin harcama yerlerini belirlemek.
- d) Bütçede fonksiyonel sınıflandırmanın ikinci düzeyleri arasında aktarma yapmak.
- e) Kanunlarda öngörülen cezaları vermek.
- f) Vergi, resim ve harçlar dışında kalan ve miktarı beş milyar Türk Lirasına kadar olan ihtilafların sulhen halline karar vermek.
- g) Taşınmaz mal satımına, trampa edilmesine ve tahsisine ilişkin kararları uygulamak, süresi üç yılı geçmemek üzere kiralınmasına karar vermek.
- h) Belediye sınırları dışındaki umuma açık yerlerin açılış ve kapanış saatlerini belirlemek.
- i) Vali tarafından havale edilen konularda görüş bildirmek.
- j) Kanunlarla verilen diğer görevleri yapmak.

İl özel idarelerinde iç ve dış denetim 5018 Sayılı Kamu Malî Yönetimi Ve Kontrol Kanunu hükümlerine göre yapılır. Denetim, iş ve işlemlerin hukuka uygunluk, malî ve performans denetimini kapsar.

5018 Sayılı Kamu Mali Yönetimi ve Kontrol Kanununun 60. maddesi ve 5436 Sayılı kanunun 15. maddesi uyarınca Bakanlar Kurulu tarafından çıkarılan “Strateji Geliştirme Birimlerinin Çalışma Usul ve Esasları Hakkında Yönetmeliği”nde öngörülen düzenleyici ve denetleyici kurumlar hariç olmak üzere, genel yönetim kapsamındaki her bir kamu idaresinin oluşturacağı strateji geliştirme birimlerinin stratejik yönetim ve performans yönetimi ile mali hizmetler kapsamında yürüteceği fonksiyonlar Çorum İl Özel İdaresi Strateji Geliştirme Müdürlüğü ve Mali Hizmetler Müdürlüğü tarafından gerçekleştirilmektedir.

II- AMAÇ VE HEDEFLER.

A- İdarenin Amaç ve Hedefleri.

İlimiz Özel İdaresi 2015-2019 yıllarını kapsayan stratejik planda yer alan hedeflerini gerçekleştirmek üzere bütçe kaynaklarını en iyi şekilde kullanmaktadır.

Kamusal hizmetlerde ve yatırımlarda, mahalli müşterek ihtiyaçlar ile öncelikli ihtiyaçlar dikkate alınarak planlanma yapılmıştır.

Kamusal kaynaklar ilçeler arasındaki gelişmişlik farkının en aza indirilmesi için kullanılmakta, nüfusun yoğun olduğu bölgelerde kamusal yatırımlara daha fazla ağırlık verilerek planlama çalışmalarında bu husus her zaman göz önünde bulundurulmaktadır.

Kamusal yatırımlarda mevzuatlara ve tasarruf tedbirlerine uyularak, kaynağını kanun ve yönetmelikten almayan hiçbir harcamaya izin verilmeyerek, kaynakların sınırlı olması nedeniyle israfına müsaade edilmemektedir. Yatırım ve hizmetlerin ihale sürecinden teslim alınma süresine kadar olan her kademesinde mevzuata uygunluk aranarak, kamunun ve halkın menfaatleri göz önünde tutulmaktadır.

Fiziksel altyapılar çağın gerektirdiği standartlarda ve amaca hizmet edecek şekilde projelendirilerek uygulanmaktadır.

B-Temel Politikalar ve Öncelikler.

1-) Eğitim Hizmetlerinde; Eğitim hizmetlerinde kalitenin artırılması, fiziksel ve teknolojik alt yapı olanaklarının gerçekleştirilmesine yönelik yeni derslikler yapmak ve donatılarını tamamlamak, okullarda sosyal alanlar oluşturmak

2-) Köye Yönelik Hizmetlerde; Kırsal alanda kaliteli, sağlıklı ve verimli kullanılabilen tarımsal alt yapıyı geliştirmek üzere gelişmiş altyapı tesisleri oluşturmak.

3-) Kültür ve Turizm Hizmetlerinde; İlimizde tarihi ve kültürel değerlerimizi korumak, yaşatmak ve tanıtılmasına katkı sağlamak üzere ihtiyaç duyulan alt yapı çalışmalarını desteklemek.

4-) Sosyal Hizmetlerinde; Dezavantajlı grupların topluma kazandırılması için gerçekleştirilecek faaliyetleri desteklemek.

5-) Sağlık Hizmetlerinde; İhtiyaç duyulan alanlarda malzeme ve ekipman desteği sağlamak uretiyle sağlık hizmetleri ve sağlık hizmeti sunulan alanları desteklemek.

6-) Gençlik ve Spor Hizmetlerinde, Çocuk, genç ve yetişkinlerin spora olan ilişkilerini artırmak üzere malzeme ve spor etkinliklerini desteklemek.

7-) Çevre Koruma ve Kontrol Hizmetlerinde; Yerleşim birimleri ve ortak yaşam alanlarında doğal varlıkların ve çevrenin korunmasına yönelik faaliyetleri desteklemek.

8-) Emniyet ve Asayiş Hizmetlerinde; Yerleşim birimlerinde yaşayan insanların can ve mal kaybını önlemeye yönelik makine teçhizat, arama kurtarma malzemesi ve bu yönde yapılacak eğitim projelerini desteklemek.

9-) Çevre ve İmar Hizmetlerinde; Çevre unsurlarını içeren güvenli ve sağlıklı kullanılabilen yaşam alanları oluşturmak üzere yapılacak olan faaliyetleri desteklemek.

III-FAALİYETLERE İLİŞKİN BİLGİ VE DEĞERLENDİRMELER.

A-Mali Bilgiler.

1-Bütçe Uygulama Sonuçları.

2016 Mali yılı bütçesi 90.000.000,00 TL iken, 2.800.000,00 TL Finansman Bütçesi ve İl Genel Meclis Kararları ile verilen 84.236.070,00 TL Ek Bütçe ile sağlanan ödenek ile birlikte toplam 177.036.070,00 TL olarak uygulamaya konulmuştur.

2015 Mali yılından 2016 Mali yılına devreden **104.034.542,99 TL**, 2016 Mali yılı bütçesi ile verilen **90.000.000,00 TL**, Ek Bütçe olarak verilen **84.236.070,00 TL** ile Tahsisli Mahiyetinde verilen **169.524.639,34 TL** olmak üzere 2016 Mali yılında toplam **447.795.252,33 TL** ödenek elde edilmiş olup, bu ödenekten yıl sonu itibari ile toplam **302.329.724,46 TL** gider gerçekleştirilmiştir.

2016 Mali yılı içerisinde harcanmayarak arta kalan toplam **145.465.527,87 TL** ödenekten **1.308.683,43 TL** ödenek iptal edilerek, faaliyet ve projelere tahsisli olan **144.156.844,44 TL** ödenek ise 2017 Mali yılı bütçesine devredilmiştir.

Bütçenin uygulanması sırasında İl Özel İdare görevlerinden özellikle ve öncelikle halkın mahalli ve müşterek ihtiyaçlarının karşılanması amacıyla, kırsal kesime dönük hizmetlere ağırlık verilerek azami seviyede savurganlıktan kaçınılmış, Özel idare gelirleri etkin ve verimli kullanılarak faaliyetler gerçekleştirilmiştir.

2016 Mali Yılı içerisinde yapılan harcamalar ile elde edilen gelirlerin ayrıntıları ilişikte sunulan cetvellerde de görüleceği üzere özetle aşağıda 2 bölüm halinde izah edilmiştir.

2- Temel Mali Tablolara İlişkin Açıklamalar.

2016 YILI GİDER BÜTÇESİ KESİN HESABI	
2016 Yılı İl Özel İdaresi Bütçesi	90.000.000,00
2016 Yılı İl Özel İdaresi Ek Bütçe Toplamı	84.236.070,00
2015 Yılından 2016 Yılına Devreden Bütçe Ödeneği Toplamı	104.034.542,99
2016 Yılında Bakanlıklardan Aktarılan Tahsisli Mahiyetindeki Ödenekler	169.524.639,34
TOPLAM BÜTÇE	447.795.252,33
2016 Yılısonu İtibariyle Harcanan Toplam Bütçe	302.329.724,46
2016 Yılısonu İtibariyle İPTAL Edilen Ödenek	1.308.683,43
<u>2016 Yılından 2017 Yılına Devreden Bütçe Ödeneği Toplamı</u>	144.156.844,44

2016 YILI EKONOMİK BAZDA TOPLAM HARCAMA DETAYI	
01- Personel Giderleri	48.518.563,87
02- Sosyal Güvenlik Kurumlarına Devlet Primi Giderleri	6.393.960,36
03- Mal ve Hizmet Alımları	27.722.422,79
04- Faiz Giderleri	1.577.083,99
05- Cari Transferler	1.729.080,53
06- Sermaye Giderleri	206.661.344,39
07- Sermaye Transferleri	9.727.268,53
GENEL TOPLAM	302.329.724,46

2016 YILI GELİR BÜTÇESİ KESİN HESABI	
İl Özel İdaresi Gerçekleşen Geliri	96.705.355,40
Bakanlıklardan Aktarılan Bütçe Gelirleri ile Özel Gelirler	170.266.404,04
Yıl sonu Gerçekleşen Bütçe	266.971.759,44

2016 YILI GELİR BÜTÇESİ DETAYI	
01- Vergi Gelirleri	504.866,24
03- Teşebbüs ve Mülkiyet Gelirleri	875.473,80
04- Alınan Bağış ve Yardımlar ile Özel Gelirler.	170.266.404,04
05- Diğer Gelirler	95.325.015,36
GENEL TOPLAM	266.971.759,44

ORTAKLIK PAYLARI BÜTÇE DETAYI	
Vilayetler Hizmet Birliği (Ortaklık Payı) (2014 Yılı Gerçekleşen Gelir Kesin Hesabı Üzerinden % 1)	755.984,00
Yeşilirmak Havzası Kalkınma Birliği (Ortaklık Payı) (Yönetim Kurulu Kararı)	200.000,00
Kalkınma Ajansı (Ortaklık Payı) (2014 Yılı Gerçekleşen Gelir Kesin Hesabı Üzerinden % 1)	757.073,00
Sungurlu Organize Sanayi Bölgesi Md.(İştirak Payı) (Kredi Geri ödemesi + Faiz Hisse % 1'in 94 ü)	113.816,78
Çorum Teknoloji Geliştirme Bölgesi Yönetici A.Ş. (% 1 Ortaklık Payı)	500,00
Osmancık Organize Sanayi Katılım Payı (% 20 oranında ortaklık)	30.000,00
TOPLAM	1.857.373,78

2016 YILI ÇORUM İL ÖZEL İDARESİ BÜTÇESİNDEN KÖYLERE HİZMET GÖTÜRME BİRLİKLERİNE YAPILAN YARDIMLAR		
İLÇESİ	NE İÇİN VERİLDİĞİ	TUTAR
MERKEZ	İlçe köylerinde köye yönelik hizmetlerde kullanılmak üzere	990.000,00
ALACA	İlçe köylerinde köye yönelik hizmetlerde kullanılmak üzere	640.000,00
BAYAT	İlçe köylerinde köye yönelik hizmetlerde kullanılmak üzere	335.000,00
BOĞAZKALE	İlçe köylerinde köye yönelik hizmetlerde kullanılmak üzere	210.000,00
DODURGA	İlçe köylerinde köye yönelik hizmetlerde kullanılmak üzere	210.000,00
İSKİLİP	İlçe köylerinde köye yönelik hizmetlerde kullanılmak üzere	665.000,00
KARGI	İlçe köylerinde köye yönelik hizmetlerde kullanılmak üzere	335.000,00
LAÇIN	İlçe köylerinde köye yönelik hizmetlerde kullanılmak üzere	210.000,00
MECİTÖZÜ	İlçe köylerinde köye yönelik hizmetlerde kullanılmak üzere	280.000,00
OĞUZLAR	İlçe köylerinde köye yönelik hizmetlerde kullanılmak üzere	210.000,00
ORTAKÖY	İlçe köylerinde köye yönelik hizmetlerde kullanılmak üzere	210.000,00
OSMANCIK	İlçe köylerinde köye yönelik hizmetlerde kullanılmak üzere	640.000,00
SUNGURLU	İlçe köylerinde köye yönelik hizmetlerde kullanılmak üzere	665.000,00
UĞURLUDAĞ	İlçe köylerinde köye yönelik hizmetlerde kullanılmak üzere	210.000,00
	TOPLAM	5.810.000,00

3-Mali Denetim Sonuçları.

Çorum İl Özel İdaresinin hesap denetimi, 5018 Sayılı Kamu Mali Yönetimi ve Kontrol Kanunu gereğince Sayıştay Başkanlığı tarafından dış denetime tabii olup, 2016 Yılı hesapları Sayıştay Başkanlığı tarafından Ocak 2017 ayı içerisinde denetime tabi tutulmuştur.

Ayrıca, 5302 Sayılı İl Özel İdaresi Kanunu'nun 17. maddesi gereğince 2016 yılı iş ve işlemleri Meclis Denetim Komisyonu tarafından halen denetlenmektedir.

B-) Performans Bilgileri

1-Faaliyet, Proje ve Performans Bilgileri.

YOL VE ULAŞIM HİZMETLERİ MÜDÜRLÜĞÜ

Stratejik	Alan 2	Yerleşim Birimlerine Hizmetler		
	Amaç 1	Çevre unsurlarını içeren, kaliteli, sağlıklı, güvenli, verimli ve etkin olarak kullanılabilen gelişmiş alt yapı tesisleri oluşturmak		
	Hedef 4	Yol ağında bulunan 1. ve 2.derece yolların standartlarının yükseltilmesi		
Faaliyet No	Faaliyet Tanımı	Performans Göstergesi	2016 Yılı Gerçekleştirilen Faaliyetler	
2.1.4.1.	1.kat asfalt yapımı	36,50 km	<u>158,35 km 1. kat asfalt yol yapılmıştır.</u> 119,25 Km. İl Özel İdaresi Bütçesi, 32,10 Km. Köydes Programı, 7,00 Km İlbank A.Ş' den karşılanmıştır	
2.1.4.2.	2.kat asfalt yapımı	16,50 km	<u>101,00 km 2. kat asfalt yol yapılmıştır.</u> 78,10 Km. İl Özel İdaresi Bütçesinden, 22,90 Km Köydes Programından karşılanmıştır.	
2.1.4.3.	Kilit parke taşı yapımı	182 köy	<u>332 adet köyde Kilitli Beton Parke Taşı yapılmıştır.</u> 270 Köy İl Özel İdaresi Bütçesinden, 52 Köy Köydes Programından, 10 Köy İlbank A.Ş'den karşılanmıştır.	
2.1.4.4.	Makineli bakım ve onarım yapımı	% 100	İl Özel İdaresi imkanları ile ihtiyaç duyulan alanlarda gerekli bakım ve onarım çalışmalar yapılmıştır.	
2.1.4.5.	Stabilize yollarda malzemeli bakım ve onarım yapımı	100 km	<u>230,00 Km. Stabilize yol çalışmaları yapılmıştır.</u> Tamamı İl Özel İdaresi bütçesinden karşılanmıştır.	
2.1.4.6.	Sanat yapısı yapımı (menfez, istinat duvarı v.b.)	9 adet	<u>48 adet sanat yapısı (menfez, istinat duvarı vs) yapılmıştır.</u> 29 adet İl Özel İdaresi Bütçesinden, 19 adet Köydes Programından karşılanmıştır.	
2.1.4.7.	Köprü yapımı	1 adet	<u>2 Adet Köprü yapılmıştır.</u> Tamamı İl Özel İdaresi bütçesinden karşılanmıştır.	
2.1.4.8.	Trafik işaret ve ikaz levhaları montajı	150 km	<u>193,00 km Yolda Trafik İşaretleme ve Yenileme Çalışmaları yapılmıştır.</u> Tamamı İl Özel İdaresi bütçesinden karşılanmıştır.	
2.1.4.9.	Karla mücadele	% 100	<u>19.749,00 km Karla Mücadele Yapılmıştır.</u> Tamamı İl Özel İdaresi tarafından karşılanmıştır.	
2.1.4.10.	Yol ağında bulunan yolların greyderli bakımlarının yapımı	4944 km	<u>4.000,00 km Yolda greyderli bakım ve onarım çalışmaları yapılmıştır.</u> Tamamı İl Özel İdaresi bütçesinden karşılanmıştır.	
2.1.4.11.	Asfalt bakım ve onarımların yapımı (yama)	2.000 km	<u>2.000 km alanda asfalt bakım onarım (yama) çalışması yapılmıştır.</u> Tamamı İl Özel İdaresi bütçesinden karşılanmıştır.	
2.1.4.12.	HDPE boru alımı	600 mt	<u>6.010 mt HDPE Boru Alımı yapılmıştır.</u> 3.650 mt. İl Özel İdaresi Bütçesinden 2.360 mt. Köydes Programından karşılanmıştır.	
2.1.4.14.	Asfalt plent tesisleri ile bakımevlerinin bakım ve onarımlarının yapımı	% 100	<u>Koparan Asfalt Plent Tesisinin Bakım ve Onarımı yapılmıştır.</u> Tamamı İl Özel İdaresi Bütçesinden karşılanmıştır.	

2016 YILI ASFALT PROGRAMLARI

NO	İLÇE	KÖY	BAĞLI	YAPILAN UYGULAMA		BÜTÇE KAYNAĞI
				1.Kat	2. Kat	
1	ALACA	Beşiktepe-Gerdekkaya grup yolu		6,00		İL ÖZEL İDARESİ BÜTÇESİ
2	BOĞAZKALE	Yenikadılı grup yolu		3,30		İL ÖZEL İDARESİ BÜTÇESİ
3	DODURGA	M.D. Tekke köy yolu		2,80		İL ÖZEL İDARESİ BÜTÇESİ
4	KARGI	Hacıveli-Başköy grup yolu		3,30		İL ÖZEL İDARESİ BÜTÇESİ
5	KARGI	Çobanlar grup yolu		3,50		İL ÖZEL İDARESİ BÜTÇESİ
6	OĞUZLAR	Derinöz-Tekeşinler grup yolu		1,30		İL ÖZEL İDARESİ BÜTÇESİ
7	ORTAKÖY	Karahacip-Baydoğan köy yolu		4,25		İL ÖZEL İDARESİ BÜTÇESİ
8	OSMANCIK	Seki köy yolu		2,10		İL ÖZEL İDARESİ BÜTÇESİ
9	SUNGURLU	Sarıcalar-Ortaköy grup yolu		4,50	1,30	İL ÖZEL İDARESİ BÜTÇESİ
10	SUNGURLU	Denizli köyü		2,70		İL ÖZEL İDARESİ BÜTÇESİ
11	UĞURLUDAĞ	Kırköy köy yolu		3,70		İL ÖZEL İDARESİ BÜTÇESİ
12	ALACA	Eren-Dedepınar grup yolu			2,50	İL ÖZEL İDARESİ BÜTÇESİ
13	ALACA	Çopraşık köy yolu			0,50	İL ÖZEL İDARESİ BÜTÇESİ
14	ALACA	Boğaziçi köy yolu			3,00	İL ÖZEL İDARESİ BÜTÇESİ
15	ALACA	By. Hırka grup yolu			4,50	İL ÖZEL İDARESİ BÜTÇESİ
16	LAÇIN	Kuyumcu köy yolu			3,00	İL ÖZEL İDARESİ BÜTÇESİ
17	OSMANCIK	Karaçay köy yolu			2,50	İL ÖZEL İDARESİ BÜTÇESİ
18	SUNGURLU	Beşdam köy yolu		1,00	1,00	İL ÖZEL İDARESİ BÜTÇESİ
19	ALACA	Kürkçü-Büyükdona grup yolu		6,20		İL ÖZEL İDARESİ BÜTÇESİ
20	ALACA	Küre-Koyunoğlu-Mazıbaşı grup		5,50		İL ÖZEL İDARESİ BÜTÇESİ
21	BOĞAZKALE	İbikçam köy yolu		3,10		İL ÖZEL İDARESİ BÜTÇESİ
22	İSKİLİP	Yanoğlu-Çomu grup yolu		2,80		İL ÖZEL İDARESİ BÜTÇESİ
23	İSKİLİP	İkipınar köy yolu		4,60		İL ÖZEL İDARESİ BÜTÇESİ
24	ORTAKÖY	Senemoğlu-Akyar köy yolu		3,85		İL ÖZEL İDARESİ BÜTÇESİ
25	SUNGURLU	İncesu-Beşkoz grup yolu		2,00	2,00	İL ÖZEL İDARESİ BÜTÇESİ
26	SUNGURLU	Kuzucak köy yolu		1,30	1,50	İL ÖZEL İDARESİ BÜTÇESİ
27	SUNGURLU	Bozyayla köy yolu		3,30		İL ÖZEL İDARESİ BÜTÇESİ
28	SUNGURLU	Güvendik köy yolu		3,70		İL ÖZEL İDARESİ BÜTÇESİ
29	SUNGURLU	Aş.Beşpınar-Yk.Beşpınar-Tatlısu		4,70		İL ÖZEL İDARESİ BÜTÇESİ
30	UĞURLUDAĞ	Karaevliya köy yolu		3,70		İL ÖZEL İDARESİ BÜTÇESİ
31	ALACA	Eren köy yolu			2,50	İL ÖZEL İDARESİ BÜTÇESİ
32	ALACA	Bolatcık-Balçıkhisar-İsmaili grup			5,00	İL ÖZEL İDARESİ BÜTÇESİ
33	ALACA	Çal-Keşlik grup yolu			4,00	İL ÖZEL İDARESİ BÜTÇESİ
34	ORTAKÖY	Karahacip köy yolu		1,40	9,00	İL ÖZEL İDARESİ BÜTÇESİ
35	SUNGURLU	Yörüklü grup yolu			4,00	İL ÖZEL İDARESİ BÜTÇESİ
36	SUNGURLU	Alembeyli grup yolu			4,00	İL ÖZEL İDARESİ BÜTÇESİ
37	SUNGURLU	Çiçeklikeller-Balkaya-Bunalan			4,00	İL ÖZEL İDARESİ BÜTÇESİ
38	SUNGURLU	By. İncesu köy yolu			4,00	İL ÖZEL İDARESİ BÜTÇESİ
39	KARGI	Günyazı köy yolu		3,30		İL ÖZEL İDARESİ BÜTÇESİ
40	LAÇIN	Çavraşlar köy yolu		3,00		İL ÖZEL İDARESİ BÜTÇESİ
41	MECİTÖZÜ	Sırçalı köy yolu		4,15	3,50	İL ÖZEL İDARESİ BÜTÇESİ
42	MECİTÖZÜ	Alören köy yolu		3,30		İL ÖZEL İDARESİ BÜTÇESİ
43	MERKEZ	Eymir köy yolu		3,30		İL ÖZEL İDARESİ BÜTÇESİ
44	MERKEZ	Düvençi grup yolu		8,90	5,30	İL ÖZEL İDARESİ BÜTÇESİ
45	MERKEZ	Yaydoğan köy yolu		2,90		İL ÖZEL İDARESİ BÜTÇESİ
46	MERKEZ	Üçköy köy yolu		0,50	3,00	İL ÖZEL İDARESİ BÜTÇESİ
47	MERKEZ	Gökköy köy yolu		2,40		İL ÖZEL İDARESİ BÜTÇESİ
48	DODURGA	Obruk köy yolu		0,90	1,00	İL ÖZEL İDARESİ BÜTÇESİ
49	DODURGA	Akkaya köy yolu			4,00	İL ÖZEL İDARESİ BÜTÇESİ
50	DODURGA	Kirenci köy yolu			1,00	İL ÖZEL İDARESİ BÜTÇESİ
51	LAÇIN	Gözubüyük köy yolu			2,00	İL ÖZEL İDARESİ BÜTÇESİ
52	MERKEZ	İnalözü	Sülüklü	2,00		İL ÖZEL İDARESİ BÜTÇESİ
		TOPLAM		119,25	78,10	

KÖYDES PROGRAMI					
NO	İLÇE	KÖY	1.Kat	2.Kat	BÜTÇE KAYNAĞI
1	ALACA	Balçıkhisar-İsmaili grup yolu	1,40		KÖYDES BÜTÇESİ
2	ALACA	Bolaticık grup yolu	0,65	2,50	KÖYDES BÜTÇESİ
3	BAYAT	Saray-Aş. Emirhalil grup yolu	0,85	4,00	KÖYDES BÜTÇESİ
4	BAYAT	Horozoğlu-Falıköy grup yolu	6,00	6,00	KÖYDES BÜTÇESİ
5	DODURGA	Alpagut grup yolu	1,70		KÖYDES BÜTÇESİ
6	KARGI	Bozarmut-Akçataş grup yolu	2,80		KÖYDES BÜTÇESİ
7	KARGI	Beygircioğlu		1,00	KÖYDES BÜTÇESİ
8	MECİTÖZÜ	Söğütyolu-Devletoğlan grup yolu	6,80		KÖYDES BÜTÇESİ
9	MERKEZ	Hamdiköy-Seyfe-Mislerovacıği grup yolu	4,00	4,00	KÖYDES BÜTÇESİ
10	OĞUZLAR	Derinöz		2,00	KÖYDES BÜTÇESİ
11	OĞUZLAR	Cevizli-Şaphane grup yolu		2,10	KÖYDES BÜTÇESİ
12	OSMANCIK	Durucasu		1,30	KÖYDES BÜTÇESİ
13	SUNGURLU	Güvendik köy yolu	2,00		KÖYDES BÜTÇESİ
14	SUNGURLU	Aydoğan	0,90		KÖYDES BÜTÇESİ
15	UĞURLUDAĞ	Kırköy köy yolu	1,00		KÖYDES BÜTÇESİ
16	BAYAT	Horozoğlu-Falıköy grup yolu	4,00		KÖYDES BÜTÇESİ
ARA TOPLAM			32,10	22,90	

İLBANK A.Ş HİBE					
NO	İLÇE	KÖY	1.Kat	2.Kat	BÜTÇE KAYNAĞI
1	ALACA	Altıntaş Köyyolu	3,00		İLBANK A.Ş HİBE
2	SUNGURLU	Alembeyli-Delice Grup Yolu	4,00		İLBANK A.Ş HİBE
ARA TOPLAM			7,00	0,00	

BETON PARKE TAŞI PROGRAMLARI

NO	İLÇE	KÖY	ZEMİNDE UYGULANAN m ²	BÜTÇE KAYNAĞI
1	DODURGA	Ayva	1.690,00	İL ÖZEL İDARESİ BÜTÇESİ
2	DODURGA	Berk	1.819,00	İL ÖZEL İDARESİ BÜTÇESİ
3	DODURGA	Çiftlik	2.462,00	İL ÖZEL İDARESİ BÜTÇESİ
4	DODURGA	Dikenli	1.808,00	İL ÖZEL İDARESİ BÜTÇESİ
5	DODURGA	Kuyucak	2.173,00	İL ÖZEL İDARESİ BÜTÇESİ
6	DODURGA	Yeniköy	2.355,00	İL ÖZEL İDARESİ BÜTÇESİ
7	KARGI	Abdullah	1.965,00	İL ÖZEL İDARESİ BÜTÇESİ
8	KARGI	Akçataş	1.690,00	İL ÖZEL İDARESİ BÜTÇESİ
9	KARGI	Bozarmut	1.612,00	İL ÖZEL İDARESİ BÜTÇESİ
10	KARGI	Göl	2.204,00	İL ÖZEL İDARESİ BÜTÇESİ
11	KARGI	Hacıhamza	2.897,00	İL ÖZEL İDARESİ BÜTÇESİ
12	KARGI	Hahlılar	2.222,00	İL ÖZEL İDARESİ BÜTÇESİ
13	KARGI	Karaboya	1.867,00	İL ÖZEL İDARESİ BÜTÇESİ
14	KARGI	Yeşilköy	3.117,00	İL ÖZEL İDARESİ BÜTÇESİ
15	LAÇIN	Gökgözler	2.591,00	İL ÖZEL İDARESİ BÜTÇESİ
16	LAÇIN	Karasoku	3.520,00	İL ÖZEL İDARESİ BÜTÇESİ
17	LAÇIN	Mescitli	1.680,00	İL ÖZEL İDARESİ BÜTÇESİ
18	LAÇIN	Çamlıca	2.946,00	İL ÖZEL İDARESİ BÜTÇESİ
19	LAÇIN	Kuyumcu	1.984,00	İL ÖZEL İDARESİ BÜTÇESİ
20	LAÇIN	Yeşilpınar	3.466,00	İL ÖZEL İDARESİ BÜTÇESİ
21	OĞUZLAR	Ağaçamı Üniteleri	2.827,00	İL ÖZEL İDARESİ BÜTÇESİ
22	OĞUZLAR	Cevizli	2.104,00	İL ÖZEL İDARESİ BÜTÇESİ
23	OĞUZLAR	Derinöz	3.153,00	İL ÖZEL İDARESİ BÜTÇESİ
24	OĞUZLAR	Erenler	2.588,00	İL ÖZEL İDARESİ BÜTÇESİ
25	OĞUZLAR	Kayı	3.100,00	İL ÖZEL İDARESİ BÜTÇESİ
26	İSKİLİP	Avhatyakası	3.800,00	İL ÖZEL İDARESİ BÜTÇESİ
27	İSKİLİP	Başmıncı	3.521,00	İL ÖZEL İDARESİ BÜTÇESİ
28	İSKİLİP	Harun	3.104,00	İL ÖZEL İDARESİ BÜTÇESİ
29	İSKİLİP	Kuz	3.800,00	İL ÖZEL İDARESİ BÜTÇESİ
30	İSKİLİP	Kuzuluk	3.200,00	İL ÖZEL İDARESİ BÜTÇESİ
31	İSKİLİP	Musular	3.308,00	İL ÖZEL İDARESİ BÜTÇESİ
32	İSKİLİP	Örübağ	3.700,00	İL ÖZEL İDARESİ BÜTÇESİ
33	İSKİLİP	Yavu	3.700,00	İL ÖZEL İDARESİ BÜTÇESİ
34	BAYAT	Ahacık	3.476,00	İL ÖZEL İDARESİ BÜTÇESİ
35	BAYAT	Ayvalca	1.615,00	İL ÖZEL İDARESİ BÜTÇESİ
36	BAYAT	Cevizli	3.497,00	İL ÖZEL İDARESİ BÜTÇESİ
37	BAYAT	Çukuröz	3.874,00	İL ÖZEL İDARESİ BÜTÇESİ
38	BAYAT	Demirciler	2.781,00	İL ÖZEL İDARESİ BÜTÇESİ
39	BAYAT	Dorukseki	4.642,00	İL ÖZEL İDARESİ BÜTÇESİ
40	BAYAT	Emirşah	3.094,00	İL ÖZEL İDARESİ BÜTÇESİ
41	BAYAT	Hacıbayram	4.281,00	İL ÖZEL İDARESİ BÜTÇESİ
42	BAYAT	İleği	3.227,00	İL ÖZEL İDARESİ BÜTÇESİ
43	BAYAT	Karakaya	2.107,00	İL ÖZEL İDARESİ BÜTÇESİ
44	BAYAT	Kubbeddin	2.026,00	İL ÖZEL İDARESİ BÜTÇESİ
45	BAYAT	Kuruçay	5.603,00	İL ÖZEL İDARESİ BÜTÇESİ
46	BAYAT	Tepekutuğun	4.770,00	İL ÖZEL İDARESİ BÜTÇESİ
47	BAYAT	Yenişihlar	2.549,00	İL ÖZEL İDARESİ BÜTÇESİ
48	UĞURLUDAĞ	By.Erikli	3.421,00	İL ÖZEL İDARESİ BÜTÇESİ
49	UĞURLUDAĞ	Dağönü	2.506,00	İL ÖZEL İDARESİ BÜTÇESİ
50	UĞURLUDAĞ	Karakısıkk	2.875,00	İL ÖZEL İDARESİ BÜTÇESİ

NO	İLÇE	KÖY	ZEMİNDE UYGULANAN m ²	BÜTÇE KAYNAĞI
51	UĞURLUDAĞ	Köpeç	2.614,00	İL ÖZEL İDARESİ BÜTÇESİ
52	OSMANCIK	Alibey	2.002,00	İL ÖZEL İDARESİ BÜTÇESİ
53	OSMANCIK	Ardıç	3.121,00	İL ÖZEL İDARESİ BÜTÇESİ
54	OSMANCIK	Akören	1.766,00	İL ÖZEL İDARESİ BÜTÇESİ
55	OSMANCIK	Baldıran	2.048,00	İL ÖZEL İDARESİ BÜTÇESİ
56	OSMANCIK	Çatak	2.112,00	İL ÖZEL İDARESİ BÜTÇESİ
57	OSMANCIK	Deliler	1.147,00	İL ÖZEL İDARESİ BÜTÇESİ
58	OSMANCIK	Doğan	2.112,00	İL ÖZEL İDARESİ BÜTÇESİ
59	OSMANCIK	Evlik	1.277,00	İL ÖZEL İDARESİ BÜTÇESİ
60	OSMANCIK	Girinoğlan	1.272,00	İL ÖZEL İDARESİ BÜTÇESİ
61	OSMANCIK	Güneşören	960,00	İL ÖZEL İDARESİ BÜTÇESİ
62	OSMANCIK	Güvercinlik	2.771,00	İL ÖZEL İDARESİ BÜTÇESİ
63	OSMANCIK	İncesu	2.139,00	İL ÖZEL İDARESİ BÜTÇESİ
64	OSMANCIK	Karaçay	2.663,00	İL ÖZEL İDARESİ BÜTÇESİ
65	OSMANCIK	Karalargüney	3.094,00	İL ÖZEL İDARESİ BÜTÇESİ
66	OSMANCIK	Kargı	2.884,00	İL ÖZEL İDARESİ BÜTÇESİ
67	OSMANCIK	Kuzhayat	2.234,00	İL ÖZEL İDARESİ BÜTÇESİ
68	OSMANCIK	Ovacıksuyu	2.257,00	İL ÖZEL İDARESİ BÜTÇESİ
69	OSMANCIK	Öbektaş	2.056,00	İL ÖZEL İDARESİ BÜTÇESİ
70	OSMANCIK	Sarıalan	242,00	İL ÖZEL İDARESİ BÜTÇESİ
71	OSMANCIK	Sekibağı	2.188,00	İL ÖZEL İDARESİ BÜTÇESİ
72	OSMANCIK	Sarpunkavak	1.892,00	İL ÖZEL İDARESİ BÜTÇESİ
73	OSMANCIK	Tekmen	2.100,00	İL ÖZEL İDARESİ BÜTÇESİ
74	OSMANCIK	Yaylabaş1	1.688,00	İL ÖZEL İDARESİ BÜTÇESİ
75	OSMANCIK	Yk.Danişment	1.732,00	İL ÖZEL İDARESİ BÜTÇESİ
76	OSMANCIK	Yk.Zeytin	2.082,00	İL ÖZEL İDARESİ BÜTÇESİ
77	MERKEZ	Ahilyas	3.337,00	İL ÖZEL İDARESİ BÜTÇESİ
78	MERKEZ	Bozboğa	3.224,00	İL ÖZEL İDARESİ BÜTÇESİ
79	MERKEZ	Budakören	3.408,00	İL ÖZEL İDARESİ BÜTÇESİ
80	MERKEZ	Büget	1.707,00	İL ÖZEL İDARESİ BÜTÇESİ
81	MERKEZ	Cemilbey (Çorak)	2.127,00	İL ÖZEL İDARESİ BÜTÇESİ
82	MERKEZ	Çalca	3.065,00	İL ÖZEL İDARESİ BÜTÇESİ
83	MERKEZ	Çalkışla	2.726,00	İL ÖZEL İDARESİ BÜTÇESİ
84	MERKEZ	Dağkarapınar	2.700,00	İL ÖZEL İDARESİ BÜTÇESİ
85	MERKEZ	Delibekiroğlu	5.261,00	İL ÖZEL İDARESİ BÜTÇESİ
86	MERKEZ	Deniz	2.630,00	İL ÖZEL İDARESİ BÜTÇESİ
87	MERKEZ	Elicek	2.413,00	İL ÖZEL İDARESİ BÜTÇESİ
88	MERKEZ	Elmalı	2.664,00	İL ÖZEL İDARESİ BÜTÇESİ
89	MERKEZ	Gökçepınar	4.095,00	İL ÖZEL İDARESİ BÜTÇESİ
90	MERKEZ	Hankozlusu	2.677,00	İL ÖZEL İDARESİ BÜTÇESİ
91	MERKEZ	Kadıkırı	3.391,00	İL ÖZEL İDARESİ BÜTÇESİ
92	MERKEZ	Kalehisar	2.568,00	İL ÖZEL İDARESİ BÜTÇESİ
93	MERKEZ	Karapınar	2.862,00	İL ÖZEL İDARESİ BÜTÇESİ
94	MERKEZ	Kç.Gülücek	2.033,00	İL ÖZEL İDARESİ BÜTÇESİ
95	MERKEZ	Kıranlık	2.966,00	İL ÖZEL İDARESİ BÜTÇESİ
96	MERKEZ	Mislerovacığı	3.389,00	İL ÖZEL İDARESİ BÜTÇESİ
97	MERKEZ	Ovasaray	3.363,00	İL ÖZEL İDARESİ BÜTÇESİ
98	MERKEZ	Pembecik	2.686,00	İL ÖZEL İDARESİ BÜTÇESİ
99	MERKEZ	Pınarçay	3.402,00	İL ÖZEL İDARESİ BÜTÇESİ
100	MERKEZ	Sarılık	3.539,00	İL ÖZEL İDARESİ BÜTÇESİ

NO	İLÇE	KÖY	ZEMİNDE UYGULANAN	BÜTÇE KAYNAĞI
101	MERKEZ	Sarıseyh	2.600,00	İL ÖZEL İDARESİ BÜTÇESİ
102	MERKEZ	Turgut	1.437,00	İL ÖZEL İDARESİ BÜTÇESİ
103	MERKEZ	Uğrak	3.276,00	İL ÖZEL İDARESİ BÜTÇESİ
104	MERKEZ	Üyük	3.332,00	İL ÖZEL İDARESİ BÜTÇESİ
105	MERKEZ	Yaydığın	3.005,00	İL ÖZEL İDARESİ BÜTÇESİ
106	MERKEZ	Yeniheyat	3.252,00	İL ÖZEL İDARESİ BÜTÇESİ
107	ALACA	Alacahöyük	3.325,00	İL ÖZEL İDARESİ BÜTÇESİ
108	ALACA	Belpınar	2.259,00	İL ÖZEL İDARESİ BÜTÇESİ
109	ALACA	Boğaziçi	2.117,00	İL ÖZEL İDARESİ BÜTÇESİ
110	ALACA	By.Hırka	2.411,00	İL ÖZEL İDARESİ BÜTÇESİ
111	ALACA	Bozdoğan	2.575,00	İL ÖZEL İDARESİ BÜTÇESİ
112	ALACA	Çatalkaya	2.273,00	İL ÖZEL İDARESİ BÜTÇESİ
113	ALACA	Çopraşık	2.487,00	İL ÖZEL İDARESİ BÜTÇESİ
114	ALACA	Gazipaşa	1.847,00	İL ÖZEL İDARESİ BÜTÇESİ
115	ALACA	İbrahim	2.403,00	İL ÖZEL İDARESİ BÜTÇESİ
116	ALACA	İsmaili	2.515,00	İL ÖZEL İDARESİ BÜTÇESİ
117	ALACA	Sultanköy	2.487,00	İL ÖZEL İDARESİ BÜTÇESİ
118	BOĞAZKALE	Emirler	3.654,00	İL ÖZEL İDARESİ BÜTÇESİ
119	BOĞAZKALE	Kaymaz	4.407,00	İL ÖZEL İDARESİ BÜTÇESİ
120	BOĞAZKALE	Örenkaya	514,00	İL ÖZEL İDARESİ BÜTÇESİ
121	BOĞAZKALE	Yekbas	5.253,00	İL ÖZEL İDARESİ BÜTÇESİ
122	ORTAKÖY	İncesu	1.000,00	İL ÖZEL İDARESİ BÜTÇESİ
123	ORTAKÖY	Kızılhamza	1.770,00	İL ÖZEL İDARESİ BÜTÇESİ
124	SUNGURLU	Çadırhöyük	2.698,00	İL ÖZEL İDARESİ BÜTÇESİ
125	SUNGURLU	Kuşçalı	2.694,00	İL ÖZEL İDARESİ BÜTÇESİ
126	SUNGURLU	Küçükpolatlı	2.690,00	İL ÖZEL İDARESİ BÜTÇESİ
127	SUNGURLU	Turgutlu	2.611,00	İL ÖZEL İDARESİ BÜTÇESİ
128	MECİTÖZÜ	Akçakoyun	2.907,00	İL ÖZEL İDARESİ BÜTÇESİ
129	MECİTÖZÜ	Bayındır	1.559,00	İL ÖZEL İDARESİ BÜTÇESİ
130	MECİTÖZÜ	Bekişler	4.100,00	İL ÖZEL İDARESİ BÜTÇESİ
131	MECİTÖZÜ	İbek	2.581,00	İL ÖZEL İDARESİ BÜTÇESİ
132	MECİTÖZÜ	Beyözü	3.255,00	İL ÖZEL İDARESİ BÜTÇESİ
133	MECİTÖZÜ	Çayköy	3.327,00	İL ÖZEL İDARESİ BÜTÇESİ
134	MECİTÖZÜ	Çitli	3.344,00	İL ÖZEL İDARESİ BÜTÇESİ
135	MECİTÖZÜ	Devletoğlan	4.038,00	İL ÖZEL İDARESİ BÜTÇESİ
136	MECİTÖZÜ	Doğla	2.313,00	İL ÖZEL İDARESİ BÜTÇESİ
137	MECİTÖZÜ	Elmapınarı	2.682,00	İL ÖZEL İDARESİ BÜTÇESİ
138	MECİTÖZÜ	Gökçebel	4.257,00	İL ÖZEL İDARESİ BÜTÇESİ
139	MECİTÖZÜ	Kışlacık	3.527,00	İL ÖZEL İDARESİ BÜTÇESİ
140	MECİTÖZÜ	Köprübaşı	2.508,00	İL ÖZEL İDARESİ BÜTÇESİ
141	MECİTÖZÜ	Kuyucak	2.257,00	İL ÖZEL İDARESİ BÜTÇESİ
142	MECİTÖZÜ	Sarıhasan	2.608,00	İL ÖZEL İDARESİ BÜTÇESİ
143	MECİTÖZÜ	Boyacı	2.364,00	İL ÖZEL İDARESİ BÜTÇESİ
144	MECİTÖZÜ	Geykoca	2.767,00	İL ÖZEL İDARESİ BÜTÇESİ
145	MECİTÖZÜ	Sülüklü	3.357,00	İL ÖZEL İDARESİ BÜTÇESİ
146	MECİTÖZÜ	Tanrıvermiş	2.613,00	İL ÖZEL İDARESİ BÜTÇESİ
147	MERKEZ	Ahmediye	2.674,00	İL ÖZEL İDARESİ BÜTÇESİ
148	MERKEZ	Arpalık	4.212,00	İL ÖZEL İDARESİ BÜTÇESİ
149	MERKEZ	Ayaz	2.668,00	İL ÖZEL İDARESİ BÜTÇESİ
150	MERKEZ	Beydili	2.699,00	İL ÖZEL İDARESİ BÜTÇESİ

NO	İLÇE	KÖY	ZEMİNDE UYGULANAN m ²	BÜTÇE KAYNAĞI
151	MERKEZ	Boğacık	3.334,00	İL ÖZEL İDARESİ BÜTÇESİ
152	MERKEZ	Cerit	1.432,00	İL ÖZEL İDARESİ BÜTÇESİ
153	MERKEZ	Çatak	2.549,00	İL ÖZEL İDARESİ BÜTÇESİ
154	MERKEZ	Değirmendere	2.645,00	İL ÖZEL İDARESİ BÜTÇESİ
155	MERKEZ	Deliler	2.398,00	İL ÖZEL İDARESİ BÜTÇESİ
156	MERKEZ	Feruz	2.546,00	İL ÖZEL İDARESİ BÜTÇESİ
157	MERKEZ	Güney	2.613,00	İL ÖZEL İDARESİ BÜTÇESİ
158	MERKEZ	Güzelyurt	3.396,00	İL ÖZEL İDARESİ BÜTÇESİ
159	MERKEZ	Hamancık	1.589,00	İL ÖZEL İDARESİ BÜTÇESİ
160	MERKEZ	Hamamlı çayköy	2.388,00	İL ÖZEL İDARESİ BÜTÇESİ
161	MERKEZ	İğdeli	4.003,00	İL ÖZEL İDARESİ BÜTÇESİ
162	MERKEZ	İsmailköy	2.618,00	İL ÖZEL İDARESİ BÜTÇESİ
163	MERKEZ	Karaağaç	1.699,00	İL ÖZEL İDARESİ BÜTÇESİ
164	MERKEZ	Karapürçek	3.170,00	İL ÖZEL İDARESİ BÜTÇESİ
165	MERKEZ	Kırkdilim	2.625,00	İL ÖZEL İDARESİ BÜTÇESİ
166	MERKEZ	Köprüalan	2.723,00	İL ÖZEL İDARESİ BÜTÇESİ
167	MERKEZ	Palabıyık	3.803,00	İL ÖZEL İDARESİ BÜTÇESİ
168	MERKEZ	Paşaköy	1.380,00	İL ÖZEL İDARESİ BÜTÇESİ
169	MERKEZ	Pınarcık	1.986,00	İL ÖZEL İDARESİ BÜTÇESİ
170	MERKEZ	Serpin	1.500,00	İL ÖZEL İDARESİ BÜTÇESİ
171	MERKEZ	Soğuksu	3.344,00	İL ÖZEL İDARESİ BÜTÇESİ
172	MERKEZ	Şeyhanza	1.850,00	İL ÖZEL İDARESİ BÜTÇESİ
173	MERKEZ	Taşpınar	3.322,00	İL ÖZEL İDARESİ BÜTÇESİ
174	MERKEZ	Türkler	3.353,00	İL ÖZEL İDARESİ BÜTÇESİ
175	MERKEZ	Ülkenpınarı	4.229,00	İL ÖZEL İDARESİ BÜTÇESİ
176	MERKEZ	Yakuparpa	3.346,00	İL ÖZEL İDARESİ BÜTÇESİ
177	MERKEZ	Yk.Saraylı	3.086,00	İL ÖZEL İDARESİ BÜTÇESİ
178	ALACA	Beşiktepe	2.259,00	İL ÖZEL İDARESİ BÜTÇESİ
179	ALACA	Bolatcık	3.090,00	İL ÖZEL İDARESİ BÜTÇESİ
180	ALACA	Çatak	1.402,00	İL ÖZEL İDARESİ BÜTÇESİ
181	ALACA	Çetederesi	2.109,00	İL ÖZEL İDARESİ BÜTÇESİ
182	ALACA	Dedepınar	3.548,00	İL ÖZEL İDARESİ BÜTÇESİ
183	ALACA	Tutluca	2.305,00	İL ÖZEL İDARESİ BÜTÇESİ
184	ALACA	Eren	2.391,00	İL ÖZEL İDARESİ BÜTÇESİ
185	ALACA	Karamahmut	2.227,00	İL ÖZEL İDARESİ BÜTÇESİ
186	ALACA	Killik	2.049,00	İL ÖZEL İDARESİ BÜTÇESİ
187	ALACA	Koyunoğlu	998,00	İL ÖZEL İDARESİ BÜTÇESİ
188	ALACA	Miyane Sultan	2.072,00	İL ÖZEL İDARESİ BÜTÇESİ
189	ALACA	Suludere	1.978,00	İL ÖZEL İDARESİ BÜTÇESİ
190	ALACA	Tutaş	2.300,00	İL ÖZEL İDARESİ BÜTÇESİ
191	ALACA	Yeşilyurt	2.159,00	İL ÖZEL İDARESİ BÜTÇESİ
192	ORTAKÖY	Büyükkışla	1.664,00	İL ÖZEL İDARESİ BÜTÇESİ
193	ORTAKÖY	Salbaş	1.180,00	İL ÖZEL İDARESİ BÜTÇESİ
194	SUNGURLU	Akçalı	2.104,00	İL ÖZEL İDARESİ BÜTÇESİ
195	SUNGURLU	Akpınar	2.026,00	İL ÖZEL İDARESİ BÜTÇESİ
196	SUNGURLU	Arabaçayı	2.984,00	İL ÖZEL İDARESİ BÜTÇESİ
197	SUNGURLU	Arifgazili	3.960,00	İL ÖZEL İDARESİ BÜTÇESİ
198	SUNGURLU	Bunalan	2.934,00	İL ÖZEL İDARESİ BÜTÇESİ
199	SUNGURLU	Gökçeköy	1.580,00	İL ÖZEL İDARESİ BÜTÇESİ
200	SUNGURLU	Göller	2.077,00	İL ÖZEL İDARESİ BÜTÇESİ

NO	İLÇE	KÖY	ZEMİNDE UYGULANAN m ²	BÜTÇE KAYNAĞI
201	SUNGURLU	Kertme	1.571,00	İL ÖZEL İDARESİ BÜTÇESİ
202	SUNGURLU	Kızılcakişla	2.054,00	İL ÖZEL İDARESİ BÜTÇESİ
203	SUNGURLU	Oğlaközü	985,00	İL ÖZEL İDARESİ BÜTÇESİ
204	BOĞAZKALE	Çarşıcuma	1.199,00	İL ÖZEL İDARESİ BÜTÇESİ
205	BOĞAZKALE	Emirler	3.043,00	İL ÖZEL İDARESİ BÜTÇESİ
206	BOĞAZKALE	Evcı	2.035,00	İL ÖZEL İDARESİ BÜTÇESİ
207	BOĞAZKALE	Japongöleti yolu	8.516,00	İL ÖZEL İDARESİ BÜTÇESİ
208	BOĞAZKALE	Yekbas	2.628,00	İL ÖZEL İDARESİ BÜTÇESİ
209	BAYAT	Aşağıemirhalil	3.413,00	İL ÖZEL İDARESİ BÜTÇESİ
210	BAYAT	Bayan	3.169,00	İL ÖZEL İDARESİ BÜTÇESİ
211	BAYAT	İleği	3.227,00	İL ÖZEL İDARESİ BÜTÇESİ
212	İSKİLİP	Asarek	5.688,00	İL ÖZEL İDARESİ BÜTÇESİ
213	İSKİLİP	Aşağıışeyhler	3.145,00	İL ÖZEL İDARESİ BÜTÇESİ
214	İSKİLİP	Çavuşoğlu	3.792,00	İL ÖZEL İDARESİ BÜTÇESİ
215	İSKİLİP	Çukur	3.792,00	İL ÖZEL İDARESİ BÜTÇESİ
216	İSKİLİP	Eskiköy	3.854,00	İL ÖZEL İDARESİ BÜTÇESİ
217	İSKİLİP	Kayaagzı	3.419,00	İL ÖZEL İDARESİ BÜTÇESİ
218	İSKİLİP	Saraycık	5.688,00	İL ÖZEL İDARESİ BÜTÇESİ
219	İSKİLİP	Seki	6.067,00	İL ÖZEL İDARESİ BÜTÇESİ
220	İSKİLİP	Sorkun	4.893,00	İL ÖZEL İDARESİ BÜTÇESİ
221	İSKİLİP	Yenice	3.033,00	İL ÖZEL İDARESİ BÜTÇESİ
222	UĞURLUDAĞ	Aşılarmut	1.137,00	İL ÖZEL İDARESİ BÜTÇESİ
223	UĞURLUDAĞ	Dağönü	2.506,00	İL ÖZEL İDARESİ BÜTÇESİ
224	UĞURLUDAĞ	Karakısıık	1.516,00	İL ÖZEL İDARESİ BÜTÇESİ
225	DODURGA	Berk	1.600,00	İL ÖZEL İDARESİ BÜTÇESİ
226	DODURGA	Kirenci	900,00	İL ÖZEL İDARESİ BÜTÇESİ
227	DODURGA	M.D. Tekke	1.000,00	İL ÖZEL İDARESİ BÜTÇESİ
228	DODURGA	Yeni	900,00	İL ÖZEL İDARESİ BÜTÇESİ
229	KARGI	Çukuraluç	1.600,00	İL ÖZEL İDARESİ BÜTÇESİ
230	LAÇIN	Çamlıca	800,00	İL ÖZEL İDARESİ BÜTÇESİ
231	LAÇIN	Gökçekaya	1.600,00	İL ÖZEL İDARESİ BÜTÇESİ
232	LAÇIN	Gökgözler	1.600,00	İL ÖZEL İDARESİ BÜTÇESİ
233	LAÇIN	Gözübüyük	800,00	İL ÖZEL İDARESİ BÜTÇESİ
234	LAÇIN	Narlı	4.600,00	İL ÖZEL İDARESİ BÜTÇESİ
235	OĞUZLAR	Ağaççanı	1.600,00	İL ÖZEL İDARESİ BÜTÇESİ
236	OĞUZLAR	Cevizli	1.600,00	İL ÖZEL İDARESİ BÜTÇESİ
237	OĞUZLAR	Erenler	600,00	İL ÖZEL İDARESİ BÜTÇESİ
238	OĞUZLAR	Kayı	800,00	İL ÖZEL İDARESİ BÜTÇESİ
239	OĞUZLAR	Şaphane	400,00	İL ÖZEL İDARESİ BÜTÇESİ
240	OSMANCIK	Çampınar	1.600,00	İL ÖZEL İDARESİ BÜTÇESİ
241	OSMANCIK	Danışment	1.600,00	İL ÖZEL İDARESİ BÜTÇESİ
242	OSMANCIK	Gecek	2.600,00	İL ÖZEL İDARESİ BÜTÇESİ
243	OSMANCIK	Kargı	1.600,00	İL ÖZEL İDARESİ BÜTÇESİ
244	MERKEZ	Aksungur	2.400,00	İL ÖZEL İDARESİ BÜTÇESİ
245	MERKEZ	Altınbaş	2.482,00	İL ÖZEL İDARESİ BÜTÇESİ
246	MERKEZ	Bozboğa	3.224,00	İL ÖZEL İDARESİ BÜTÇESİ
247	MERKEZ	Çanakcı	4.101,00	İL ÖZEL İDARESİ BÜTÇESİ
248	MERKEZ	Dağkarapınar	2.400,00	İL ÖZEL İDARESİ BÜTÇESİ
249	MERKEZ	Eskice	2.448,00	İL ÖZEL İDARESİ BÜTÇESİ
250	MERKEZ	Evcı Yenikişla	2.448,00	İL ÖZEL İDARESİ BÜTÇESİ

NO	İLÇE	KÖY	ZEMİNDE UYGULANAN m ²	BÜTÇE KAYNAĞI
251	MERKEZ	Kutluca	2.352,00	İL ÖZEL İDARESİ BÜTÇESİ
252	MERKEZ	Mollahasan	1.215,00	İL ÖZEL İDARESİ BÜTÇESİ
253	MERKEZ	Ömerbey	2.400,00	İL ÖZEL İDARESİ BÜTÇESİ
254	MERKEZ	Sarmaşa	2.408,00	İL ÖZEL İDARESİ BÜTÇESİ
255	MERKEZ	Seydim okul bahçe	1.150,00	İL ÖZEL İDARESİ BÜTÇESİ
256	MERKEZ	Seyfe	2.406,00	İL ÖZEL İDARESİ BÜTÇESİ
257	MERKEZ	Şeyhmustafa	2.289,00	İL ÖZEL İDARESİ BÜTÇESİ
258	MERKEZ	Tatar	2.474,00	İL ÖZEL İDARESİ BÜTÇESİ
259	MERKEZ	Yenice	2.829,00	İL ÖZEL İDARESİ BÜTÇESİ
260	MERKEZ	Yoğunpelit	3.546,00	İL ÖZEL İDARESİ BÜTÇESİ
261	MECİTÖZÜ	Akpınar	4.241,00	İL ÖZEL İDARESİ BÜTÇESİ
262	MECİTÖZÜ	Çitli	3.802,00	İL ÖZEL İDARESİ BÜTÇESİ
263	MECİTÖZÜ	Köprübaşı	5.769,00	İL ÖZEL İDARESİ BÜTÇESİ
264	MECİTÖZÜ	Körücek	2.431,00	İL ÖZEL İDARESİ BÜTÇESİ
265	MECİTÖZÜ	Tanrıvermiş	3.278,00	İL ÖZEL İDARESİ BÜTÇESİ
266	MERKEZ	Türkler	3.673,00	İL ÖZEL İDARESİ BÜTÇESİ
267	MERKEZ	Kutluca	2.300,00	İL ÖZEL İDARESİ BÜTÇESİ
268	MERKEZ	Aksungur	2.047,00	İL ÖZEL İDARESİ BÜTÇESİ
269	MERKEZ	Aş. Saraylı	3.742,00	İL ÖZEL İDARESİ BÜTÇESİ
270	BOĞAZKALE	Fındıklı	3.290,00	İL ÖZEL İDARESİ BÜTÇESİ
KÖYDES BÜTÇESİ				
1	MERKEZ	Buğdüz	2.325,00	KÖYDES BÜTÇESİ
2	MERKEZ	Çatak	2.549,00	KÖYDES BÜTÇESİ
3	MERKEZ	Çomarbaşı	1.908,00	KÖYDES BÜTÇESİ
4	MERKEZ	Değirmendere	1.597,00	KÖYDES BÜTÇESİ
5	MERKEZ	Eskice	2.356,00	KÖYDES BÜTÇESİ
6	MERKEZ	Hacımusa	3.269,00	KÖYDES BÜTÇESİ
7	MERKEZ	Karahisar	3.070,00	KÖYDES BÜTÇESİ
8	MERKEZ	Karapınar	2.138,00	KÖYDES BÜTÇESİ
9	MERKEZ	Kç.Düvenci	2.706,00	KÖYDES BÜTÇESİ
10	MERKEZ	Kç.Gülücek	2.114,00	KÖYDES BÜTÇESİ
11	MERKEZ	Mühürler	2.038,00	KÖYDES BÜTÇESİ
12	MERKEZ	Ovasaray	1.064,00	KÖYDES BÜTÇESİ
13	MERKEZ	Salur	3.458,00	KÖYDES BÜTÇESİ
14	MERKEZ	Sarimbey	2.598,00	KÖYDES BÜTÇESİ
15	MERKEZ	Şekerbey	2.073,00	KÖYDES BÜTÇESİ
16	MERKEZ	Tarhan	3.269,00	KÖYDES BÜTÇESİ
17	MECİTÖZÜ	Figani	2.017,00	KÖYDES BÜTÇESİ
18	İSKİLİP	Akpınar	2.955,00	KÖYDES BÜTÇESİ
19	İSKİLİP	Çomu	2.257,00	KÖYDES BÜTÇESİ
20	İSKİLİP	Kuzköy	2.582,00	KÖYDES BÜTÇESİ
21	İSKİLİP	Örubağ	1.632,00	KÖYDES BÜTÇESİ
22	İSKİLİP	Yalak	2.227,00	KÖYDES BÜTÇESİ
23	İSKİLİP	Yaylacıkseki	2.351,00	KÖYDES BÜTÇESİ
24	ALACA	Örükaya	2.626,00	KÖYDES BÜTÇESİ
25	ORTAKÖY	By.Kışla	2.338,00	KÖYDES BÜTÇESİ
26	ORTAKÖY	Cevizli	1.956,00	KÖYDES BÜTÇESİ
27	SUNGURLU	Çavuşcu	1.030,00	KÖYDES BÜTÇESİ
28	SUNGURLU	Çayyaka	2.708,00	KÖYDES BÜTÇESİ
29	SUNGURLU	Çiçekli	1.130,00	KÖYDES BÜTÇESİ
30	SUNGURLU	Çiçeklikeller	2.448,00	KÖYDES BÜTÇESİ

NO	İLÇE	KÖY	ZEMİNDE UYGULANAN m ²	BÜTÇE KAYNAĞI
31	SUNGURLU	İmirli	2.633,00	KÖYDES BÜTÇESİ
32	SUNGURLU	Karaçay	3.191,00	KÖYDES BÜTÇESİ
33	SUNGURLU	Kırankışla	2.508,00	KÖYDES BÜTÇESİ
34	SUNGURLU	Tokullu	2.767,00	KÖYDES BÜTÇESİ
35	SUNGURLU	Yarımsöğüt	905,00	KÖYDES BÜTÇESİ
36	LAÇIN	Çamlıca	2.524,00	KÖYDES BÜTÇESİ
37	KARGI	Çeltiközü	1.659,00	KÖYDES BÜTÇESİ
38	KARGI	Göletdere	1.525,00	KÖYDES BÜTÇESİ
39	KARGI	Karacaoğlan	3.126,00	KÖYDES BÜTÇESİ
40	KARGI	Karakise	504,00	KÖYDES BÜTÇESİ
41	KARGI	Köprübaşı	976,00	KÖYDES BÜTÇESİ
42	OSMANCIK	Baltacı mehmetpaşa	1.793,00	KÖYDES BÜTÇESİ
43	OSMANCIK	Başpınar	1.815,00	KÖYDES BÜTÇESİ
44	OSMANCIK	Durucasu	1.313,00	KÖYDES BÜTÇESİ
45	OSMANCIK	Kamil	1.155,00	KÖYDES BÜTÇESİ
46	OSMANCIK	Kargı	1.082,00	KÖYDES BÜTÇESİ
47	OSMANCIK	Kumbaba	1.749,00	KÖYDES BÜTÇESİ
48	OSMANCIK	Seki	1.455,00	KÖYDES BÜTÇESİ
49	OSMANCIK	Sütlüce	1.784,00	KÖYDES BÜTÇESİ
50	OSMANCIK	Tepeyolaltı	1.793,00	KÖYDES BÜTÇESİ
51	OSMANCIK	Yağsıyen	1.766,00	KÖYDES BÜTÇESİ
52	OSMANCIK	Yaylabası	1.347,00	KÖYDES BÜTÇESİ
İLBANK A.Ş (HİBE)				
1	SUNGURLU	Arifgazili	3.500,00	2016 İLBANK HİBE
2	BAYAT	Ahacık	3.000,00	2016 İLBANK HİBE
3	BAYAT	Aşağiemirhalil	5.500,00	2016 İLBANK HİBE
4	BAYAT	Barak	4.000,00	2016 İLBANK HİBE
5	BAYAT	Evcı	5.500,00	2016 İLBANK HİBE
6	BAYAT	Dorukseki	5.315,00	2016 İLBANK HİBE
7	BAYAT	Köpüklü	4.000,00	2016 İLBANK HİBE
8	BAYAT	Pancarlık	5.500,00	2016 İLBANK HİBE
9	BAYAT	Yeniköy	4.000,00	2016 İLBANK HİBE
10	BAYAT	Yoncalı	2.000,00	2016 İLBANK HİBE
GENEL TOPLAM			868.624,00 m2	

STABİLİZE YOL ÇALIŞMASI

S.NO	İLÇE	KÖY	KM
1	ALACA	ALTINTAŞ KÖY YOLU	3,0
2	ALACA	BEŞİKTEPE-GERDEKKAYA GRUP YOLU	2,0
3	ALACA	ALACA BY.DONA-AYDINCIK KÖSÜRELİK KÖY YOLU	4,0
4	ALACA	İSMAİLLİ - KARNIKARA GRUP YOLU	5,0
5	ALACA	KÜRKCÜ-BÜYÜKDONA GRUP YOLU	4,5
6	ALACA	BOLATÇIK GRUP YOLU	0,7
7	ALACA	ÇETEDERESİ KÖY YOLU	3,0
8	ALACA	ÇATALKAYA - KARNIKARA - GÜLDERESİ GRUP YOLU	8,5
9	BAYAT	İLEĞİ - FALI KÖY GRUP YOLU	14,0
10	BAYAT	SARAY - AŞ. EMİRHALİL GRUP YOLU	1,0
11	BAYAT	DORUKSEKİ KÖY YOLU	1,0
12	BAYAT	TEPEKUTUĞUN - SEMERDERESİ MAH. KÖY YOLU	1,8
13	BOĞAZKALE	İBİKÇAM KÖY YOLU	2,0
14	BOĞAZKALE	KAYMAZ-MEHMETBEYLİ GRUP YOLU	3,0
15	BOĞAZKALE	KAYMAZ-YEKBAS KÖY YOLU	6,0
16	BOĞAZKALE	ÇARŞICUMA GRUP YOLU	7,7
17	BOĞAZKALE	GÖLPINAR KÖY YOLU	1,0
18	DODURGA	ALPAGUT GRUP YOLU	2,0
19	DODURGA	MEHMETDEDETEKKESİ KÖY YOLU	3,7
20	İSKİLİP	YANOĞLAN - ÇOMU GRUP YOLU	5,0
21	İSKİLİP	AĞCASU - YENİCE GRUP YOLU	2,5
22	İSKİLİP	KAYAAĞZI KALFA MAH. KÖY YOLU	1,7
23	İSKİLİP	DAĞKIYISI - SARIKAVAK GRUP YOLU	2,0
24	KARGI	CİHADIYE KÖY YOLU	2,0
25	KARGI	ÇOBANLAR-ÇOBANKAYA GRUP YOLU	10,0
26	KARGI	SEKİ GRUP YOLU	8,0
27	KARGI	SÜNNÜK-BAYAT GRUP YOLU	10,0
28	MECİTÖZÜ	ALÖREN KÖY YOLU	3,0
29	MECİTÖZÜ	KONAÇ KÖY YOLU	6,0
30	MECİTÖZÜ	SARIHASAN-TERKEN KÖY YOLU	3,0
31	MECİTÖZÜ	SIRÇALI KÖY YOLU	2,0
32	MECİTÖZÜ	SÖĞÜTYOLU-DEVLETOĞLAN GRUP YOLU	7,0
33	MERKEZ	ARPALIK KÖY YOLU	2,0
34	MERKEZ	DÜVENCİ GRUP YOLU	8,7
35	MERKEZ	ERDEK-ACIPINAR GRUP YOLU	8,0
36	MERKEZ	HACIPAŞA-AKSUNGUR KÖY YOLU	2,0
37	MERKEZ	MİSLEROVACIĞI-İNALÖZÜ GRUP YOLU	12,0
38	MERKEZ	SEYFE GRUP YOLU	4,0
39	MERKEZ	YAYDIĞIN KÖY YOLU	3,0
40	ORTAKÖY	KARAHACIP - AYDINCIK - BAYDIĞIN KÖY YOLU	5,0
41	OSMANCIK	FINDIK GRUP YOLU	6,0
42	OSMANCIK	SEKİ ELMALI MAH. KÖY YOLU	5,0
43	OSMANCIK	SEKİ KÖY YOLU	2,0
44	OSMANCIK	SERPİNKAVAK-SERPİN MAH. KÖY YOLU	1,0
45	OSMANCIK	AYDIN SEKİ MAH. KÖY YOLU	1,0
46	OSMANCIK	KARALARGÜNEY KARACAKAYA MAH. KÖY YOLU	3,0
47	SUNGURLU	GÜVENDİK KÖY YOLU	3,0
48	SUNGURLU	GÖKÇEKÖY-EKMEKÇİ KÖY YOLU	3,0
49	SUNGURLU	İNEGZİLİ GRUP YOLU	2,0
50	SUNGURLU	KUZUCAK KÖY YOLU	4,0
51	SUNGURLU	BEŞKIZ - YK. BEŞKIZ GRUP YOLU	8,2
52	UĞURLUDAĞ	TCK YENİYAPAN KÖY YOLU	3,0
53	UĞURLUDAĞ	KARAEVLİYA KÖY YOLU	2,0
54	UĞURLUDAĞ	KIR KÖY KÖY YOLU	6,0
TOPLAM			230,0

SANAT YAPILARI PROGRAMI (Menfez, İstinat Duvarı, Beton Kanal vs)					
NO	İLÇE	KÖY	BAĞLI	YAPILAN İŞ	BÜTÇE KAYNAĞI
1	ISKILIP	Çavuşoğlu-Esentepe		Menfez (2 ad)	İL ÖZEL İDARESİ BÜTÇESİ
2	ISKILIP	Musular Köyü		Menfez	İL ÖZEL İDARESİ BÜTÇESİ
3	ISKILIP	Yalakçay Köyü		Menfez	İL ÖZEL İDARESİ BÜTÇESİ
4	ISKILIP	Çukurköy		2. kısım Menfez ve Köy içi kanal yapımı	İL ÖZEL İDARESİ BÜTÇESİ
5	ISKILIP	Çukurköy		Menfez ve Köy içi kanal yapımı	İL ÖZEL İDARESİ BÜTÇESİ
6	ISKILIP	Kurusaray Köyü		Menfez	İL ÖZEL İDARESİ BÜTÇESİ
7	ISKILIP	Yaylacıkeski Köyü		Menfez	İL ÖZEL İDARESİ BÜTÇESİ
8	OSMANCIK	Yenidanişment		Menfez	İL ÖZEL İDARESİ BÜTÇESİ
9	OSMANCIK	Kamil Köyü		İstinat Duvarı	İL ÖZEL İDARESİ BÜTÇESİ
10	ALACA	Akçaköy		Menfez	İL ÖZEL İDARESİ BÜTÇESİ
11	KARGI	Gökçedoğan /Saraycık		Menfez (2 adet)	İL ÖZEL İDARESİ BÜTÇESİ
12	KARGI	Saraçlar	Harmancı Mah.	Menfez	İL ÖZEL İDARESİ BÜTÇESİ
13	MERKEZ	Kadıkırı		Menfez	İL ÖZEL İDARESİ BÜTÇESİ
14	MERKEZ	Kınıkdelliler/ Kireçoçağı		Menfez	İL ÖZEL İDARESİ BÜTÇESİ
15	MERKEZ	Türkler		Menfez	İL ÖZEL İDARESİ BÜTÇESİ
16	UĞURLUDAĞ	Aşılharmut		İstinat Duvarı	İL ÖZEL İDARESİ BÜTÇESİ
17	UĞURLUDAĞ	Köpeç		Menfez	İL ÖZEL İDARESİ BÜTÇESİ
18	DODURGA	Berk		Menfez	İL ÖZEL İDARESİ BÜTÇESİ
19	DODURGA	Çiftlik		İstinat Duvarı	İL ÖZEL İDARESİ BÜTÇESİ
20	MERKEZ	Deniz		2 ad.Menfez	İL ÖZEL İDARESİ BÜTÇESİ
21	MERKEZ	Kınıkdelliler		Menfez	İL ÖZEL İDARESİ BÜTÇESİ
22	OĞUZLAR	Kayı		100 mt Taş duvar yapımı	İL ÖZEL İDARESİ BÜTÇESİ
23	OĞUZLAR	Kayı		350 mt Beton kanal yapımı	İL ÖZEL İDARESİ BÜTÇESİ
24	OSMANCIK	Kumbaba		Menfez	İL ÖZEL İDARESİ BÜTÇESİ
25	OSMANCIK	Doğan		Menfez	İL ÖZEL İDARESİ BÜTÇESİ
26	BAYAT	Orta Grup Yolu Üzeri 2. grup		4 Menfez - 1 İstinat Duvarı	İL ÖZEL İDARESİ BÜTÇESİ
27	LAÇIN	Gökçekaya		Menfez	İL ÖZEL İDARESİ BÜTÇESİ
28	DODURGA	Alpagut Köyü		180 mt istinat duvarı	İL ÖZEL İDARESİ BÜTÇESİ
29	DODURGA	Berk Köyü		180 mt istinat duvarı ve korkuluk	İL ÖZEL İDARESİ BÜTÇESİ
KÖYDES PROGRAMI					
1	BAYAT	Kunduzlu		Menfez	KÖYDES BÜTÇESİ
2	ISKILIP	İbik	Karakaya	Menfez	KÖYDES BÜTÇESİ
3	ISKILIP	Aş.Örenseki		Menfez	KÖYDES BÜTÇESİ
4	ISKILIP	Beyoğlan		Menfez	KÖYDES BÜTÇESİ
5	UĞURLUDAĞ	By.Erikli		2 ad. Menfez	KÖYDES BÜTÇESİ
6	MERKEZ	Çatak		Menfez	KÖYDES BÜTÇESİ
7	MERKEZ	İsmail		Menfez	KÖYDES BÜTÇESİ
8	MERKEZ	Karacaören		Menfez	KÖYDES BÜTÇESİ
9	MECİTÖZÜ	Bekişler		Menfez	KÖYDES BÜTÇESİ
10	MERKEZ	Evciyenikışla		Menfez	KÖYDES BÜTÇESİ
11	MERKEZ	Şendere gr yolu		Menfez	KÖYDES BÜTÇESİ
12	MERKEZ	Ovasaray		Menfez	KÖYDES BÜTÇESİ
13	MERKEZ	Şekerbey		İstinat duvarı	KÖYDES BÜTÇESİ
14	KARGI	Sünlük		İstinat duvarı	KÖYDES BÜTÇESİ
15	OSMANCIK	Kuzhayat		Menfez	KÖYDES BÜTÇESİ
16	ALACA	By.Hırka		Beton kanal	KÖYDES BÜTÇESİ
17	BOĞAZKALE	Yekbas		Menfez	KÖYDES BÜTÇESİ
18	SUNGURLU	Gülderesi		Menfez	KÖYDES BÜTÇESİ
19	SUNGURLU	Karacabey		İstinat duvarı	KÖYDES BÜTÇESİ
KÖPRÜ YAPIMI					
1	OSMANCIK	Fındıcak		Köprü yapımı	İL ÖZEL İDARESİ BÜTÇESİ
2	UĞURLUDAĞ	Karaevliya Köyü		Köprü yapımı	İL ÖZEL İDARESİ BÜTÇESİ

HDPE BORU ALIMLARI				
NO	KULLANIM YERİ	İŞİN ADI	Metre	BÜTÇE KAYNAĞI
1	Merkez ve İlçe Köy Yolları	HDPE Boru Alımı	3.650,00	İL ÖZEL İDARESİ BÜTÇESİ
2	Merkez ve İlçe Köy Yolları	HDPE Boru Alımı	2.360,00	KÖYDES BÜTÇESİ

SU VE KANAL HİZMETLERİ MÜDÜRLÜĞÜ

Stratejik	Alan 2	Yerleşim Birimlerine Hizmetler		
	Amaç 1	Çevre unsurlarını içeren, kaliteli, sağlıklı, güvenli, verimli ve etkin olarak kullanılabilen gelişmiş alt yapı tesisleri oluşturmak		
	Hedef 1	İçme suyu yeni tesis yapımı ve mevcut içme suyu tesislerinin yenilenmesi, geliştirilmesi, bakım ve onarımı		
Faaliyet No	Faaliyet Tanımı	Performans Göstergesi	2016 Yılı Gerçekleştirilen Faaliyetler	
2.1.1.2.	Mevcut ve yeni yapılacak içme suyu tesislerinde makineli drenaj ve bakım onarım çalışması yapılması	200 ünite	<u>353 ünite de makineli drenaj ve bakım çalışması yapılmıştır.</u> Tamamı İl Özel İdaresi tarafından karşılanmıştır.	
2.1.1.3.	Şebekesi bulunmayan çeşmeli bağlılara şebekeli yeni içme suyu tesis yapımı ve bakım onarımları	23 adet	<u>23 adet şebekeli yeni içme suyu tesisi yapılmıştır.</u> Tamamı İl Özel İdaresi tarafından karşılanmıştır.	
2.1.1.4.	Köy ve bağlılarda, mevcut içme suyu tesislerinin yenilenmesi, geliştirilmesi, bakım ve onarımlarının yapımı	10 ünite	<u>95 adet içme suyu tesisinde yenileme geliştirme bakım ve onarım yapılmıştır.</u> 88 adet İl Özel İdaresi bütçesi, 7 adet köydes programından karşılanmıştır.	
2.1.1.5.	İçme ve kullanma sularının dezenfeksiyonu için malzeme alımı	5 ton	<u>9 ton klor tablet ve sıvı klor alımı yapılmıştır.</u> Tamamı İl Özel İdaresi tarafından karşılanmıştır.	
Stratejik	Alan 2	Yerleşim Birimlerine Hizmetler		
	Amaç 1	Çevre unsurlarını içeren, kaliteli, sağlıklı, güvenli, verimli ve etkin olarak kullanılabilen gelişmiş alt yapı tesisleri oluşturmak		
	Hedef 2	Nüfusu en fazla olan ünitelere yeni kanalizasyon tesisi yapımı ve mevcut kanalizasyon tesislerinin yenilenmesi, geliştirilmesi, bakım ve onarımı		
Faaliyet No	Faaliyet Tanımı	Performans Göstergesi	2016 Yılı Gerçekleştirilen Faaliyetler	
2.1.2.1.	Kanalizasyon tesisi bulunmayan köy ve bağlılara yeni kanalizasyon tesisi yapımı	36 ünite	<u>73 adet köy ve bağlıda kanalizasyon tesisi yapılmıştır.</u> 57 adet İl Özel İdare Bütçesi 12 adet Bakanlık ödeneği 4 adet İlbank A.Ş.'den karşılanmıştır.	
2.1.2.2.	Köy ve bağlılarda, mevcut kanalizasyon tesislerinin yenilenmesi, geliştirilmesi, bakım ve onarımlarının yapımı	40 ünite	<u>36 adet köy ve bağlıda kanalizasyon tesisi onarımı yapılmıştır</u> Tamamı İl Özel İdare Bütçesinden karşılanmıştır.	
2.1.2.3.	Mevcut kanalizasyon tesislerinde makineli bakım ve onarım çalışması yapılması	40 ünite	<u>259 adet kanalizasyon tesisinde makineli bakım ve onarım çalışması yapılmıştır.</u> Tamamı İl Özel İdare Bütçesinden karşılanmıştır.	

Stratejik Planında bulunan, ancak 2016 yılı Performans Programında bulunmayan " Mevcut ve yeni yapılacak içme suyu tesislerinde ihtiyaç duyulan analizlerin yapılması kapsamında İdaremiz bütçesinden 48 adet köyde içme suyu analizleri yaptırılmıştır.

2016 YILI İÇME SUYU TESİSİ YAPILAN KÖY LİSTESİ

NO	İLÇE	KÖY	BAĞLI	YAPILACAK İŞ	BÜTÇE KAYNAĞI
1	ALACA	BELPINAR	MERKEZ	50 M3 DEPO, 950 M. Q 63/10 ATÜ PE BORU	İL ÖZEL İDARESİ
2	ALACA	SANCI	MERKEZ	50 M3 DEPO	İL ÖZEL İDARESİ
3	ALACA	ALACAHÖYÜK	MERKEZ	100 M3 DEPO, 20 M3 BİRİKTİRME BİNASI, 1.650 M 75/10 ATÜ PE BORU, ENH, POMPA	İL ÖZEL İDARESİ
4	ALACA	ÇELEBİBAĞ	MERKEZ	30 ME DEPO, BİRİKTİRME BİNASI, 800 M. Q 75/10 ATÜ PE BORU, 500 M Q 63/10 ATÜ PE BORU, POMPA	İL ÖZEL İDARESİ
5	ALACA	KÜÇÜKDONA	MERKEZ	650 M. 125/10 ATÜ PE BORU, TERFİ BİNASI, TERFİ HATTI, ENH	İL ÖZEL İDARESİ
6	ALACA	KÜRKCÜ	MERKEZ	SONDAJ, 1600 M. Q 63/10 ATÜ PE BORU, ENH, 20 M3 BİRİKTİRME BİNASI, POMPA, TERFİ HATTI, 30 M3 DEPO	İL ÖZEL İDARESİ
7	ALACA	İMAT	MERKEZ	2.730 M. 90/10 ATÜ PE BORU, TERFİ BİNASI, MOTOPOMP	İL ÖZEL İDARESİ
8	ALACA	KALINKAYA	MERKEZ	50 M3 DEPO, 20 M3 BİRİKTİRME BİNASI, MOTOPOMP	İL ÖZEL İDARESİ
9	ALACA	SOĞUCAK	MERKEZ	BİRİKTİRME BİNASI, POMPA, ENH	İL ÖZEL İDARESİ
10	ALACA	DEDEPINARI-ERENLER	MERKEZ	100 M3 DEPO	İL ÖZEL İDARESİ
11	ALACA	BÜYÜKDONA	MERKEZ	50 M3 DEPO, 1.200 M Q 63/10 ATÜ	İL ÖZEL İDARESİ
12	ALACA	DEĞİRMENÖNÜ	MERKEZ	1.100 M 63/10 ATÜ PE BORU, TERFİ BİNASI TADİLATI, POMPA, ENH	İL ÖZEL İDARESİ
13	ALACA	GÜLDERESİ	MERKEZ	1.600 M 63/10 ATÜ PE BORU	İL ÖZEL İDARESİ
14	ALACA	ESKİYAPAR	MERKEZ	900 M 110/10 ATÜ PE BORU	İL ÖZEL İDARESİ
15	ALACA	ÜNALAN	MERKEZ	1000 M 63/10 ATÜ PE BORU	İL ÖZEL İDARESİ
16	ALACA	ALTINTAŞ	MERKEZ	1.950 M Q 75/10 ATÜ PE BORU	KÖYDES
17	ALACA	BOZDOĞAN	MERKEZ	DEPO TADİLATI	KÖYDES
18	ALACA	KICILI	MERKEZ	DEPO TADİLATI	KÖYDES
19	ALACA	KÜLAH	MERKEZ	DEPO TADİLATI	KÖYDES
20	ALACA	KUZKIŞLA	MERKEZ	TERFİ BİNASI TADİLATI, 50 M3 DEPO, ENH, POMPA	KÖYDES
21	ALACA	KARGIN	MERKEZ	20 M3 TERFİ BİNASI, 500 M. 90/10 ATÜ PE BORU, ENH, POMPA	KÖYDES
22	BAYAT	HACIBAYRAM	MERKEZ	1.900 M. 63/10 ATÜ PE BORU	İL ÖZEL İDARESİ
23	BAYAT	EMİRŞAH	MERKEZ	2.200 M. 63/10 ATÜ PE BORU	İL ÖZEL İDARESİ
24	BAYAT	KUBBEDDİN	MERKEZ	50 M3 DEPO	İL ÖZEL İDARESİ
25	BAYAT	İLEĞİ	MERKEZ	50 M3 DEPO	İL ÖZEL İDARESİ
26	BAYAT	BARAK	MERKEZ	50M3 DEPO, 4.000 M Q 63/10 ATÜ PE BORU	İL ÖZEL İDARESİ
27	BAYAT	KÖPÜKLÜ	MERKEZ	50 M3 DEPO	İL ÖZEL İDARESİ
28	BAYAT	ÇAMLIGÜNEY	MERKEZ	2.300 M Q63/10 ATÜ PE BORU	İL ÖZEL İDARESİ
29	BAYAT	AHACIK	KARABALÇIK	3.300 M. Q 75/10 ATÜ PE BORU,	İL ÖZEL İDARESİ
30	BOĞAZKALE	ÖRENKAYA	MERKEZ	1,300 M 63/10 ATÜ PE BORU, 2.200 M. 63/16 ATÜ PE BORU, 50 M3 DEPO	İL ÖZEL İDARESİ
31	BOĞAZKALE	ÇARŞICUMA, YEKBAS.	MERKEZ	30 M3 DEPO VE DEPO TADİLATLARI	İL ÖZEL İDARESİ
32	BOĞAZKALE	YUKARIFINDIKLI	MERKEZ	2.300 M. 63/10 ATÜ PE BORU	İL ÖZEL İDARESİ
33	BOĞAZKALE	YENİKADILI	MERKEZ	İDAREMZCE MAKİNELİ DRENAJ YAPILDI	İL ÖZEL İDARESİ
34	BOĞAZKALE	GÖLPINAR	MERKEZ	1.200 M Q 63/10 ATÜ PE BORU, 20 M3 BİRİKTİRME DEPOSU, POMPA, ENH	İL ÖZEL İDARESİ
35	DODURGA	TUTUŞ	MERKEZ	570 M. Q 63/10 ATÜ PE BORU, Q63/16 ATÜ PE BORU, 50 M. Q 63/20 ATÜ PE BORU, 200 M. 75/10 ATÜ PE BORU, 200 M. 90/10 ATÜ PE BORU, BİRİKTİRME, TERFİ HATTI, POMPA, ENH	İL ÖZEL İDARESİ
36	DODURGA	ALPAGUT	MERKEZ	100 M3 DEPO	İL ÖZEL İDARESİ
37	İSKİLİP	İKİKİSE	KELLELİ MAH.	50 M3 DEPO, 3.400 M. 63/10 ATÜ PE BORU	İL ÖZEL İDARESİ
38	İSKİLİP	KIZILCABAYIR	MERKEZ	50 M3 DEPO	İL ÖZEL İDARESİ
39	İSKİLİP	KUTLUÖZÜ	MERKEZ	50 M3 DEPO	İL ÖZEL İDARESİ
40	İSKİLİP	YAVU	MERKEZ	4.500 M Q 63/10 ATÜ PE BORU, 1.500 M. Q63/16 ATÜ PE BORU	İL ÖZEL İDARESİ

NO	İLÇE	KÖY	BAĞLI	YAPILACAK İŞ	BÜTÇE KAYNAĞI
41	İSKİLİP	ESKİKÖY	MERKEZ	5.200 M Q63/10 ATÜ PE BORU	İL ÖZEL İDARESİ
42	İSKİLİP	KILIÇDERE	MERKEZ VE VELETLER MAH.	7.700 M. 90/16 ATÜ, 1.800 M. 63/10 ATÜ, 1.300 M. 50/10 ATÜ PE BORU, TERFİ BİNASI, ENH, POMPA	İL ÖZEL İDARESİ
43	İSKİLİP	ASARCIK	MERKEZ	50 M3 DEPO	İL ÖZEL İDARESİ
44	İSKİLİP	SOĞUCAK	MERKEZ	300 M. Q63/10 ATÜ, 100 M Q90/20 ATÜ, 700 M. Q 90/16 ATÜ, 1.000 M 75/10 ATÜ PE BORU, 50 M3 DEPO, 1 DET TERFİ BİNASI, ENH, MOTOPOMP	İL ÖZEL İDARESİ
45	İSKİLİP	HARUN	MERKEZ	900 M 63/10 ATÜ PE BORU, DEPO TADİLATI, POMPA, ENH	İL ÖZEL İDARESİ
46	İSKİLİP	KILIÇDERE	CINGİLLİOĞLU	2.350 M Q63/10 ATÜ PE BORU, 50 M3 DEPO	İL ÖZEL İDARESİ
47	İSKİLİP	KARAÇUKUR	SOPAK	50 M3 DEPO, Q 50/10 ATÜ PE BORU	KÖYDES
48	İSKİLİP	SEKİ	MERKEZ VE SALDERE	2.700 M. Q 63/10 ATÜ PE BORU	KÖYDES
49	İSKİLİP	BEYOĞLAN	KICIKLAR	50 M3 DEPO	KÖYDES
50	KARGI	GÜNEY	MERKEZ	1.500 M Q50/10 ATÜ PE BORU	İL ÖZEL İDARESİ
51	KARGI	SARAÇLAR	ÖMERLER	3.400 M Q50/10 ATÜ PE BORU, 750M. Q 50/16 ATÜ PE BORU, 300 M. Q 50/20 ATÜ PE BORU	İL ÖZEL İDARESİ
52	KARGI	BAĞÖZÜ	ÇAYKIŞLA	1.500 M Q50/10 ATÜ PE BORU, DEPO TADİLATI	İL ÖZEL İDARESİ
53	KARGI	SARAÇLAR	ZAIMLER	50 M3 DEPO	İL ÖZEL İDARESİ
54	KARGI	KÖPRÜBAŞI	MERKEZ	50 M3 DEPO, 1000 M 50/63 10 ATÜ PE BORU	İL ÖZEL İDARESİ
55	KARGI	SİNANÖZÜ	MERKEZ	50 M3 DEPO, 500 M 50/63 10 ATÜ PE BORU, 800 M 40/50 10 ATÜ PE BORU	İL ÖZEL İDARESİ
56	KARGI	GÖLETDERE	MERKEZ, YEMİŞLİ VE CENBEKLİ	4.500 M 63/10 ATÜ PE BORU	İL ÖZEL İDARESİ
57	KARGI	DEREKÖY	MERKEZ	2.750 M 90/10 ATÜ PE BORU, 4.000 50/63 PE BORU	İL ÖZEL İDARESİ
58	LAÇIN	NARLI	MERKEZ	200 M. Q 110/32 ATÜ PE BORU, Q 2.600 M. 110/10 ATÜ PE BORU, 1.200 M. 50/10 ATÜ PE BORU	İL ÖZEL İDARESİ
59	MECİTÖZÜ	KALECİK	MERKEZ	50 M. SONDAJ, 750 M. 75/10 ATÜ PE BORU, 350 M. 75/16 ATÜ PE BORU, 150 M. 75/20 ATÜ PE BORU, ENH, TERFİ BİNASI ,POMPA, TERFİ HATTI	KÖYDES
60	MECİTÖZÜ	SÜLÜKLÜ	MERKEZ	2.650 M Q 63/10 ATÜ PE BORU	İL ÖZEL İDARESİ
61	MECİTÖZÜ	BEKIŞLER	ÇAMBEKIŞ, DORUKBEKIŞ	DEPO TADİLATI	KÖYDES
62	MECİTÖZÜ	ELMAPINARI	MERKEZ	GÜNEŞ ENERJİ SİSTEMİ	KÖYDES
63	MECİTÖZÜ	KIŞLACIK	MERKEZ	DEPO TADİLATI	KÖYDES
64	MERKEZ	SEYDİM	MERKEZ	100 M3 DEPO	İL ÖZEL İDARESİ
65	MERKEZ	ESKİKÖY	MERKEZ, EĞRİDERE MAH.	4.000 M 63/10 ATÜ PE BORU,	İL ÖZEL İDARESİ
66	MERKEZ	KAZIKLIKAYA	MERKEZ	2000 M. 63/10 ATÜ PE BORU, 500 M. 75/10 ATÜ PE BORU, DEPO TADİLATI	İL ÖZEL İDARESİ
67	MERKEZ	HİMIROĞLU	ÖRENCİKKAÇAĞI	30 M3 DEPO + 400 M. 75/10 ATÜ PE BORU, 800 M. 63/10 ATÜ PE BORU	İL ÖZEL İDARESİ
68	MERKEZ	BÜĞDÜZ	MERKEZ	160 M SONDAJ	İL ÖZEL İDARESİ
69	MERKEZ	ARPALIK	MERKEZ	3.600 M. 63/10 ATÜ PE BORU	İL ÖZEL İDARESİ
70	MERKEZ	ÇEŞMEÖREN YİBO	MERKEZ	180 M. SONDAJ, TERFİ HATTI, DEPO, ENH, MOTOPOMP	İL ÖZEL İDARESİ
71	MERKEZ	MORSÜMBÜL	MERKEZ	2.000 M 63/10 ATÜ PE BORU, 2.700 M. 63/16 ATÜ PE BORU, 900 M 63/20 ATÜ PE BORU, 1.500 M. 63/25 ATÜ PE BORU, 1.300 M. 63 /32 ATÜ PE BORU	İL ÖZEL İDARESİ
72	MERKEZ	DEĞİRMENDERE	MERKEZ	3.100 M. 63/10 ATÜ PE BORU	İL ÖZEL İDARESİ
73	MERKEZ	HACİBEY	MERKEZ	3.600 m Q 63/10 ATÜ PE BORU, 1.100 M. Q75/10 ATÜ PE BORU	İL ÖZEL İDARESİ
74	MERKEZ	YEŞİLDERE	MERKEZ	2.500 M. 63/10 ATÜ PE BORU, DEPO VE TERFİ BİNASI TADİLATI	İL ÖZEL İDARESİ
75	MERKEZ	YAKUPARPA	MERKEZ	TERFİ BİNASI, ENH, POMPA	İL ÖZEL İDARESİ
76	MERKEZ	KARAPINAR	MERKEZ	TERFİ BİNASI, 700 M. Q63/10 ATÜ, 600 M. 110/16 ATÜ PE BORU, ENH, MOTOPOMP	İL ÖZEL İDARESİ
77	MERKEZ	TOLAMEHMET	MERKEZ	150 M SONDAJ	İL ÖZEL İDARESİ
78	MERKEZ	BABAOĞLU	MERKEZ	TERFİ BİNASI, 350 M. Q 75/10 ATÜ, 300 M. 75/16 ATÜ PE BORU, ENH, MOTOPOMP	İL ÖZEL İDARESİ
79	MERKEZ	KADIKIRI	MERKEZ	40 M. SONDAJ	İL ÖZEL İDARESİ
80	MERKEZ	ŞEKERBEY	MERKEZ	50 M3 DEPO	İL ÖZEL İDARESİ

NO	İLÇE	KÖY	BAĞLI	YAPILACAK İŞ	BÜTÇE KAYNAĞI
81	MERKEZ	UĞRAK	MERKEZ	3.100 M Q 90/10 ATÜ PE BORU	İL ÖZEL İDARESİ
82	MERKEZ	ŞENDERE	MERKEZ	1.300 M. 63/10 ATÜ PE BORU	İL ÖZEL İDARESİ
83	MERKEZ	KARAPÜRÇEK	MERKEZ	4.100 M. Q63/10 ATÜ PE BORU	İL ÖZEL İDARESİ
84	MERKEZ	ÜÇKÖY	MERKEZ	2.000 M 63/10 ATÜ PE BORU	İL ÖZEL İDARESİ
85	OĞUZLAR	DERİNÖZ	KAMBURLAR MAH.	30 M3 DEPO , 3.200 M Q 75/10 ATÜ PE BORU	İL ÖZEL İDARESİ
86	OĞUZLAR	KAYI	ONBEŞEVLER MAH.	50 M3 DEPO, 3.450 M 63/10 ATÜ PE BORU	İL ÖZEL İDARESİ
87	OĞUZLAR	DERİNÖZ	TEKKEŞİNLER	2.500 M. 63/10 PE BORU, 1.600 M 63/16 ATÜ PE BORU	İL ÖZEL İDARESİ
88	ORTAKÖY	KARAHACIP	MERKEZ	132 M. SONDAJ	İL ÖZEL İDARESİ
89	ORTAKÖY	İNCESU	MERKEZ	2.150 M. 63/10 ATÜ PE BORU	İL ÖZEL İDARESİ
90	OSMANCIK	AĞIROĞLAN	MERKEZ	1.300 M. Q 40/10 ATÜ PE BORU	İL ÖZEL İDARESİ
91	OSMANCIK	GÖKDERE	MERKEZ	60. M. SONDAJ, POMPA, ENH, 300 M 90/16 ATÜ PE BORU, 1100 M 90/10 ATÜ PE BORU	İL ÖZEL İDARESİ
92	OSMANCIK	AYDIN	MERKEZ VE SEKİ MAH.	2.300 M. 63/10 ATÜ PE BORU	İL ÖZEL İDARESİ
93	OSMANCIK	AŞIKBÜKÜ	ESENLİ	1900 M. 50/10 ATÜ PE BORU	İL ÖZEL İDARESİ
94	OSMANCIK	DELİLER	MERKEZ	400 M. 50/10 ATÜ PE BORU	İL ÖZEL İDARESİ
95	OSMANCIK	SERPİNKAVAK	MERKEZ	1.900 M Q 50/10 ATÜ PE BORU,	İL ÖZEL İDARESİ
96	OSMANCIK	ÇAYIR	MERKEZ	1.500 M Q 63/10 ATÜ PE BORU	İL ÖZEL İDARESİ
97	OSMANCIK	ÖBEKTAŞ	MERKEZ	1.800 M. 90/10 ATÜ PE BORU, 4.000 M63/10 ATÜ PE BORU	İL ÖZEL İDARESİ
98	SUNGURLU	GÖKÇAM	MERKEZ	50 M3 DEPO	İL ÖZEL İDARESİ
99	SUNGURLU	YÖRÜKLÜ	MERKEZ	100 M3 DEPO	İL ÖZEL İDARESİ
100	SUNGURLU	TÜRKHACILARHANI	MERKEZ	100 M3 DEPO, POMPA	İL ÖZEL İDARESİ
101	SUNGURLU	MEHMETBEYLİ	MERKEZ	BİRİKTİRME BİNASI, 400 M 75/10 ATÜ PE BORU, POMPA, ENH, DEPO ADILATI	İL ÖZEL İDARESİ
102	SUNGURLU	ÇAYYAKA	MERKEZ	55 M. SONDAJ, TERFİ BİNASI, 50 M3 DEPO, 1000 M 63/10 ATÜ PE BORU, ENH, POMPA	İL ÖZEL İDARESİ
103	SUNGURLU	YARIMSÖĞÜT	MERKEZ	1200 M.63/10 ATÜ PE BORU, 400 M. 75/10 ATÜ PE BORU, 600 M. 75/16 ATÜ PE BORU, 600 M. 75/20 ATÜ PE BORU 1 ADET DENGELEME DEPOSU, ENH, POMPA	İL ÖZEL İDARESİ
104	SUNGURLU	AYAĞIBÜYÜK, BEŞKIZ	MERKEZ	3750 M. 90/10 ATÜ PE BORU, 1.200 M. 110/10 ATÜ PE BORU, 6.200 M. 110 /16 ATÜ PE BORU, 1.500 M. 110/20 ATÜ PE BORU	İL ÖZEL İDARESİ
105	SUNGURLU	KIŞLA	MERKEZ	1.000 M. 63/10 ATÜ PE BORU, 20 M3 BİRİKTİRME BİNASI, ENH, MOTOPOMP	İL ÖZEL İDARESİ
106	SUNGURLU	KUÇÜKPOLATLI	MERKEZ	50 M3 DEPO	İL ÖZEL İDARESİ
107	SUNGURLU	KERTME	MERKEZ	50 M3 DEPO	İL ÖZEL İDARESİ
108	SUNGURLU	ÇİÇEKLİ	MERKEZ	50 M3 DEPO	İL ÖZEL İDARESİ
109	SUNGURLU	BÜYÜKPOLATLI	MERKEZ	50 M3 DEPO, 600 M Q 63/10 ATÜ PE BORU	İL ÖZEL İDARESİ
110	SUNGURLU	YUKARIBEŞPINAR	MERKEZ	50 M3 DEPO, ENH	İL ÖZEL İDARESİ
111	SUNGURLU	ARİFEĞAZİLİ	MERKEZ	900 M Q 160/16 ATÜ PE BORU, 800 M Q 160/20 ATÜ PE BORU, TERFİ BİNASI, ENH,POMPA	İL ÖZEL İDARESİ
112	SUNGURLU	AYAĞIBÜYÜK	MERKEZ	3.800 M. 63/10 ATÜ PE BORU, 50 M3 DEPO	KÖYDES
113	SUNGURLU	OYACA	MERKEZ	120 M. SONDAJ	KÖYDES
114	SUNGURLU	AŞAĞIFINDIKLI Y.Y.Y.	MERKEZ	3.000 M 63/10 ATÜ PE BORU	KÖYDES
115	UĞURLUDAĞ	BELKAVAK	MERKEZ	DEPOLU ÇEŞME YAPIMI	İL ÖZEL İDARESİ
116	UĞURLUDAĞ	BELKAVAK	MERKEZ	BİRİKTİRME BİNASI, DEPO, 1.000 M. Q63/10 ATÜ PE BORU, POMPA, ENH	İL ÖZEL İDARESİ
117	UĞURLUDAĞ	BELKAVAK	MERKEZ	2.400 M. 63/10 ATÜ PE BORU	İL ÖZEL İDARESİ
118	UĞURLUDAĞ	SAZKÖY	MERKEZ	50 M3 DEPO	KÖYDES

2016 YILI YENİ KANALİZASYON TESİSİ YAPILAN KÖY VE BAĞLI LİSTESİ

NO	İLÇE	KÖY	BAĞLI	YAPILAN İŞ	BÜTÇE KAYNAĞI
1	ALACA	GERDEKKAYA	MERKEZ	1.450 M. 200'LÜK KORİGE BORU, 39 ADET MUAYENE BACASI, 125 KİŞİLİK FOSEPTİK	İL ÖZEL İDARESİ
2	ALACA	ÖRÜKAYA	MERKEZ	1.360 M. 200'LÜK KORİGE BORU, 45 ADET MUAYENE BACASI, 125 KİŞİLİK FOSEPTİK	İL ÖZEL İDARESİ
3	ALACA	ÇIKHASAN	MERKEZ	1.950 M. 200'LÜK KORİGE BORU, 65 ADET MUAYENE BACASI, 1 ADET 125 KİŞİLİK FOSEPTİK	İL ÖZEL İDARESİ
4	ALACA	KÜÇÜKHIRKA	MERKEZ	50 M. 200'LÜK KORİGE BORU, 1 ADET 250 KİŞİLİK FOSEPTİK	İL ÖZEL İDARESİ
5	ALACA	SARISÜLEYMAN	MERKEZ	670 M. 200'LÜK KORİGE BORU, 10 ADET MUAYENE BACASI	İL ÖZEL İDARESİ
6	ALACA	KUYLUŞ	MERKEZ	2.500 M. 200'LÜK KORİGE BORU, 43 ADET MUAYENE BACASI, 1 ADET 125 KİŞİLİK FOSEPTİK	İL ÖZEL İDARESİ
7	BAYAT	FALI	MERKEZ	1.800 M. 200'LÜK KORİGE BORU, 50 ADET MUAYENE BACASI, 250 KİŞİLİK FOSEPTİK	İL ÖZEL İDARESİ
8	BAYAT	ÇERKEŞ	MERKEZ	6.500 M. 200'LÜK KORİGE BORU, 170 ADET MUAYENE BACASI, 250 KİŞİLİK FOSEPTİK	İL ÖZEL İDARESİ
9	BAYAT	SAĞPAZAR	MERKEZ	1.250 M. 200'LÜK KORİGE BORU, 110 ADET MUAYENE BACASI, 1 ADET 250 KİŞİLİK FOSEPTİK	İL ÖZEL İDARESİ
10	BAYAT	EMİRHALİL	MERKEZ	2.750 M. 200'LÜK KORİGE BORU, 55 ADET MUAYENE BACASI, 1 ADET 125 KİŞİLİK FOSEPTİK	İL ÖZEL İDARESİ
11	DODURGA	TUTUŞ	MERKEZ	2.100 M. 200'LÜK KORİGE BORU, 40 ADET MUAYENE BACASI, 1.550 M. 63/10 ATÜ PE BORU	İL ÖZEL İDARESİ
12	İSKİLİP	KARLIK	MERKEZ	3.500 M. 200'LÜK KORİGE BORU, 99 ADET MUAYENE BACASI, 2 ADET 125 KİŞİLİK FOSEPTİK	İL ÖZEL İDARESİ
13	İSKİLİP	DERESEKİ	MERKEZ	3.700 M. 200'LÜK KORİGE BORU, 84 ADET MUAYENE BACASI, 2 ADET 125 KİŞİLİK FOSEPTİK	İL ÖZEL İDARESİ
14	İSKİLİP	ALUÇ	MERKEZ	2.300 M. 200'LÜK KORİGE BORU, 54 ADET MUAYENE BACASI, 125 KİŞİLİK FOSEPTİK	İL ÖZEL İDARESİ
15	İSKİLİP	HALLI	MERKEZ	1.600 M. 200'LÜK KORİGE BORU, 32 ADET MUAYENE BACASI, 125 KİŞİLİK FOSEPTİK	İL ÖZEL İDARESİ
16	İSKİLİP	SEYİRÇAYI	MERKEZ	1.300 M. 200'LÜK KORİGE BORU, 27 ADET MUAYENE BACASI, 125 KİŞİLİK FOSEPTİK	İL ÖZEL İDARESİ
17	İSKİLİP	DAĞKIYISI	MERKEZ	1.400 M. 200'LÜK KORİGE BORU, 27 ADET MUAYENE BACASI, 125 KİŞİLİK FOSEPTİK	İL ÖZEL İDARESİ
18	İSKİLİP	AŞAĞIŞEYHLER	MERKEZ	3.000 M. 200'LÜK KORİGE BORU, 80 ADET MUAYENE BACASI, 125 KİŞİLİK FOSEPTİK	İL ÖZEL İDARESİ
19	İSKİLİP	KILIÇDERE	MERKEZ VE VELETLER	6.700 M. 200'LÜK KORİGE BORU, 175 ADET MUAYENE BACASI, 1 ADET 250 KİŞİLİK 1 ADET 125 KİŞİLİK	İL ÖZEL İDARESİ
20	İSKİLİP	AKCASU	HASANFAKI	2.000 M. 200'LÜK KORİGE BORU, 54 ADET MUAYENE BACASI, 1 ADET 125 KİŞİLİK FOSEPTİK	İL ÖZEL İDARESİ
21	İSKİLİP	MUSULAR	MERKEZ	600 M. 200 'LÜK KORİGE BORU, 13 ADET MUAYENE BACASI	İL ÖZEL İDARESİ
22	İSKİLİP	SUHİLAN	MERKEZ	2.500 M. 200'LÜK KORİGE BORU, 58 ADET MUAYENE BACASI, 1 ADET 125 KİŞİLİK FOSEPTİK	İL ÖZEL İDARESİ
23	KARGI	SEKİ	HAMZALAR MAH.	1.500 M. 200'LÜK KORİGE BORU, 22 ADET MUAYENE BACASI, 125 KİŞİLİK FOSEPTİK	İL ÖZEL İDARESİ
24	KARGI	BAYAT	MERKEZ	2.000 M. 200'LÜK KORİGE BORU, 35 ADET MUAYENE BACASI, 125 KİŞİLİK FOSEPTİK	İL ÖZEL İDARESİ
25	KARGI	SÜNLÜK	MERKEZ	2.000 M. 200'LÜK KORİGE BORU, 30 ADET MUAYENE BACASI, 125 KİŞİLİK FOSEPTİK	İL ÖZEL İDARESİ
26	KARGI	ÇALKÖY	ÇEŞTEPE	300 M. 150'LİK KORİGE BORU, 1 ADET 125 KİŞİLİK FOSEPTİK	İL ÖZEL İDARESİ
27	KARGI	ÇOBANKAYA	MERKEZ	1.900 M. 200'LÜK KORİGE BORU, 49 ADET MUAYENE BACASI, 1 ADET 125 KİŞİLİK FOSEPTİK	İL ÖZEL İDARESİ
28	KARGI	CİHADİYE	MEHDİOĞLU	9.000 M. 200'LÜK KORİGE BORU, 128 ADET MUAYENE BACASI,	İL ÖZEL İDARESİ
29	KARGI	KARAKİSE	MERKEZ	1.800 M. 200'LÜK KORİGE BORU, 34 ADET MUAYENE BACASI, 1 ADET 125 KİŞİLİK FOSEPTİK	İL ÖZEL İDARESİ
30	MECİTÖZÜ	TOTALİ	MERKEZ	2.650 M. 200'LÜK KORİGE BORU, 61 ADET MUAYENE BACASI, 1 ADET 250 KİŞİLİK FOSEPTİK	İL ÖZEL İDARESİ

NO	İLÇE	KÖY	BAĞLI	YAPILAN İŞ	BÜTÇE KAYNAĞI
31	MECİTÖZÜ	KARACUMA	MERKEZ	6.500 M. 200'LÜK KORİGE BORU, 90 ADET MUAYENE BACASI	İL ÖZEL İDARESİ
32	MECİTÖZÜ	KAYI,YEDİGÖZ	MERKEZ	5.200 M. 200'LÜK KORİGE BORU, 93 ADET MUAYENE BACASI,1 ADET 250 KİŞİLİK FOSEPTİK	İL ÖZEL İDARESİ
33	MECİTÖZÜ	SARIHASAN	MERKEZ	1.200 M. 200'LÜK KORİGE BORU, 14 ADET MUAYENE BACASI,1 ADET 250 KİŞİLİK FOSEPTİK	İL ÖZEL İDARESİ
34	MERKEZ	EŞENÇAY	MERKEZ	5.300 M. 200'LÜK KORİGE BORU, 154 ADET MUAYENE BACASI, 3 ADET 125 KİŞİLİK FOSEPTİK	İL ÖZEL İDARESİ
35	MERKEZ	SARIKAYA	MERKEZ	1.500 M. 200'LÜK KORİGE BORU, 26 ADET MUAYENE BACASI, 125 KİŞİLİK FOSEPTİK	İL ÖZEL İDARESİ
36	MERKEZ	KAVACIK	MERKEZ	3.100 M. 200'LÜK KORİGE BORU, 72 ADET MUAYENE BACASI, 125 KİŞİLİK FOSEPTİK	İL ÖZEL İDARESİ
37	MERKEZ	KAZIKLIKAYA	MERKEZ	3.100 M. 200'LÜK KORİGE BORU, 63 ADET MUAYENE BACASI, 125 KİŞİLİK FOSEPTİK	İL ÖZEL İDARESİ
38	MERKEZ	ACIPINAR	MERKEZ	3.000 M. 200'LÜK KORİGE BORU, 75 ADET MUAYENE BACASI, 125 KİŞİLİK FOSEPTİK	İL ÖZEL İDARESİ
39	MERKEZ	KIZILPINAR	MERKEZ	5.800 M. 200'LÜK KORİGE BORU, 170 ADET MUAYENE BACASI, 2 ADET 125 KİŞİLİK FOSEPTİK	İL ÖZEL İDARESİ
40	MERKEZ	ÇALTICAK	MERKEZ	5.000 M. 200'LÜK KORİGE BORU, 110 ADET MUAYENE BACASI, 2 ADET 125 KİŞİLİK FOSEPTİK	İL ÖZEL İDARESİ
41	MERKEZ	HIZIRDEDE	MERKEZ	1.400 M. 200'LÜK KORİGE BORU, 42 ADET MUAYENE BACASI, 125 KİŞİLİK FOSEPTİK	İL ÖZEL İDARESİ
42	MERKEZ	GEMET	MERKEZ	1.300 M. 200'LÜK KORİGE BORU, 32 ADET MUAYENE BACASI, 125 KİŞİLİK FOSEPTİK	İL ÖZEL İDARESİ
43	MERKEZ	ÜLKENPINARI	MERKEZ	1.400 M. 200'LÜK KORİGE BORU, 36 ADET MUAYENE BACASI	İL ÖZEL İDARESİ
44	MERKEZ	ERTUĞRUL	MERKEZ	3.460 M. 200'LÜK KORİGE BORU, 78 ADET MUAYENE BACASI, 125 KİŞİLİK FOSEPTİK	İL ÖZEL İDARESİ
45	MERKEZ	ARPALIK	MERKEZ	5.300 M. 200'LÜK KORİGE BORU, 37 ADET MUAYENE BACASI, 1 ADET 125 KİŞİLİK FOSEPTİK	İL ÖZEL İDARESİ
46	MERKEZ	EĞERCİ	MERKEZ	1.300 M. 200'LÜK KORİGE BORU, 70 ADET MUAYENE BACASI, 2 ADET 125 KİŞİLİK FOSEPTİK	İL ÖZEL İDARESİ
47	MERKEZ	ERDEK	MERKEZ	3.300 M. 200'LÜK KORİGE BORU, 70 ADET MUAYENE BACASI, 250 KİŞİLİK FOSEPTİK	İL ÖZEL İDARESİ
48	MERKEZ	ŞENDERE	MERKEZ VE AKTAŞ MAH.	2.800 M. 200'LÜK KORİGE BORU, 83 ADET MUAYENE BACASI, 2 ADET 125 KİŞİLİK FOSEPTİK	İL ÖZEL İDARESİ
49	MERKEZ	DELİBEKİROĞLU	MERKEZ	2.000 M. 200'LÜK KORİGE BORU, 55 ADET MUAYENE BACASI, 125 KİŞİLİK FOSSEPTİK	İL ÖZEL İDARESİ
50	MERKEZ	BÜYÜKPALABIYIK	MERKEZ	2.200 M. 200'LÜK KORİGE BORU,28 ADET MUAYENE BACASI, 250 KİŞİLİK FOSSEPTİK	İL ÖZEL İDARESİ
51	MERKEZ	KUMÇELTEĞİ	MERKEZ	6.800 M. 200'LÜK KORİGE BORU, 180 ADET MUAYENE BACASI, 125 KİŞİLİK FOSSEPTİK	İL ÖZEL İDARESİ
52	MERKEZ	CERİT	MERKEZ	2.000 M. 200'LÜK KORİGE BORU, 50 ADET MUAYENE BACASI	İL ÖZEL İDARESİ
53	MERKEZ	HİMIROĞLU	MERKEZ	3.000 M. 200'LÜK KORİGE BORU, 78 ADET MUAYENE BACASI, 125KİŞİLİK FOSSEPTİK	İL ÖZEL İDARESİ
54	MERKEZ	KARACAKÖY Y.Y.Y.	MERKEZ	11.200 M. 200'LÜK KORİGE BORU, 182 ADET MUAYENE BACASI,	İL ÖZEL İDARESİ
55	MERKEZ	ÇALYAYLA	MERKEZ	2.500 M. 200'LÜK KORİGE BORU,95 ADET MUAYENE BACASI, 1 ADET 250 KİŞİLİK FOSEPTİK	İL ÖZEL İDARESİ
56	MERKEZ	KARAKEÇİLİ	MERKEZ	3.300 M. 200'LÜK KORİGE BORU, 95 ADET MUAYENE BACASI, 1 ADET 125 KİŞİLİK FOSEPTİK	İL ÖZEL İDARESİ
57	MERKEZ	SAPA	MERKEZ	3.600 M. 200'LÜK KORİGE BORU, 100 ADET MUAYENE BACASI, 1 ADET 125 KİŞİLİK FOSEPTİK	İL ÖZEL İDARESİ
58	MERKEZ	ŞANLIOSMAN	MERKEZ	4.500 M. 200'LÜK KORİGE BORU, 76 ADET MUAYENE BACASI, 1 ADET 125 KİŞİLİK FOSEPTİK	İL ÖZEL İDARESİ
59	MERKEZ	MORSÜMBÜL	MERKEZ	4.100 M. 200'LÜK KORİGE BORU, 100 ADET MUAYENE BACASI, 2 ADET 125 KİŞİLİK FOSEPTİK	İL ÖZEL İDARESİ
60	MERKEZ	KARAPINAR	MERKEZ	800 M. 200'LÜK KORİGE BORU, 10 ADET MUAYENE BACASI,	İL ÖZEL İDARESİ

NO	İLÇE	KÖY	BAĞLI	YAPILAN İŞ	BÜTÇE KAYNAĞI
61	MERKEZ	BALYAKUP	MERKEZ	2.900 M. 200'LÜK KORİGE BORU, 67 ADET MUAYENE BACASI,1 ADET 125 KİŞİLİK FOSEPTİK	İL ÖZEL İDARESİ
62	MERKEZ	ÖRENCİK	MERKEZ	3.000 M. 200'LÜK KORİGE BORU, 62 ADET MUAYENE BACASI,1 ADET 125 KİŞİLİK FOSEPTİK	İL ÖZEL İDARESİ
63	MERKEZ	KÖPRÜALAN	MERKEZ	4.000 M. 200'LÜK KORİGE BORU, 93 ADET MUAYENE BACASI,1 ADET 125 KİŞİLİK FOSEPTİK	İL ÖZEL İDARESİ
64	MERKEZ	KONAKLI	MERKEZ	1.200 M. 200'LÜK KORİGE BORU, 23 ADET MUAYENE BACASI,	İL ÖZEL İDARESİ
65	MERKEZ	NARLIK	MERKEZ	1.200 M. 200'LÜK KORİGE BORU, 20 ADET MUAYENE BACASI,	İL ÖZEL İDARESİ
66	OĞUZLAR	ERENLER	KARABOYALIK	125 KİŞİLİK FOSEPTİK	İL ÖZEL İDARESİ
67	ORTAKÖY	YUKARIKUYUCAK	MERKEZ	3.500 M. 200'LÜK KORİGE BORU, 69 ADET MUAYENE BACASI, 125 KİŞİLİK FOSEPTİK	İL ÖZEL İDARESİ
68	ORTAKÖY	SENEMOĞLU	SİRKEOĞLU	2.500 M. 200'LÜK KORİGE BORU, 41 ADET MUAYENE BACASI,1 ADET 125 KİŞİLİK FOSEPTİK	İL ÖZEL İDARESİ
69	OSMANCIK	OVACIKSUYU	MERKEZ VE YOLDERE MAH.	4.100 M. 200'LÜK KORİGE BORU, 45 ADET MUAYENE BACASI, 2 ADET 125 KİŞİLİK FOSEPTİK	İL ÖZEL İDARESİ
70	OSMANCIK	PELİTÇİK	MERKEZ	1.950 M. 200'LÜK KORİGE BORU, 23 ADET MUAYENE BACASI,	İL ÖZEL İDARESİ
71	OSMANCIK	SÜTLÜCE	MERKEZ	1.200 M. 200'LÜK KORİGE BORU, 20 ADET MUAYENE BACASI, 125 KİŞİLİK FOSEPTİK	İL ÖZEL İDARESİ
72	OSMANCIK	TEPEYOLALTI	KARŞI	1.200 M. 200'LÜK KORİGE BORU, 20 ADET MUAYENE BACASI, 125 KİŞİLİK FOSEPTİK	İL ÖZEL İDARESİ
73	OSMANCIK	DURUCASU	MERKEZ	2.050 M. 200'LÜK KORİGE BORU, 43 ADET MUAYENE BACASI,	İL ÖZEL İDARESİ
74	OSMANCIK	SEKİ	MERKEZ	1.600 M. 200'LÜK KORİGE BORU, 43 ADET MUAYENE BACASI, 250 KİŞİLİK FOSSEPTİK	İL ÖZEL İDARESİ
75	OSMANCIK	OVACIKSUYU	KABALA	2.500 M. 200'LÜK KORİGE BORU, 53 ADET MUAYENE BACASI, 125 KİŞİLİK FOSSEPTİK	İL ÖZEL İDARESİ
76	OSMANCIK	SARIALAN	MERKEZ	1.000 M.150'LİK KORİGE BORU, 28 ADET MUAYENE BACASI, 125 KİŞİLİK FOSSEPTİK	İL ÖZEL İDARESİ
77	OSMANCIK	AYDIN	MERKEZ	4.400 M. 200'LÜK KORİGE BORU, 55 ADET MUAYENE BACASI, 250 KİŞİLİK FOSSEPTİK	İL ÖZEL İDARESİ
78	OSMANCIK	TEKMEN	MERKEZ	3.600 M. 200'LÜK KORİGE BORU, 90 ADET MUAYENE BACASI, 500 KİŞİLİK FOSSEPTİK	İL ÖZEL İDARESİ
79	OSMANCIK	DOĞAN	MERKEZ	3.600 M. 200'LÜK KORİGE BORU, 90 ADET MUAYENE BACASI, 500 KİŞİLİK FOSSEPTİK	İL ÖZEL İDARESİ
80	OSMANCIK	YAĞSÜZEN	MERKEZ	4.000 M.200'LÜK KORİGE BORU, 85 ADET MUAYENE BACASI	İL ÖZEL İDARESİ
81	OSMANCIK	ÇAMPINAR	PELİTPINARI	4.700 M. 200'LÜK KORİGE BORU, 31 ADET MUAYENE BACASI	İL ÖZEL İDARESİ
82	OSMANCIK	GÖKDERE	MERKEZ	1.725 M. 150'LİK KORİGE BORU, 5 ADET MUAYENE BACASI	İL ÖZEL İDARESİ
83	OSMANCIK	AŞIKBÜKÜ	ESENLİ VE İSHAKLI	2.800 M. 200'LÜK KORİGE BORU, 200 M. 150'LİK KORİGE BORU 45 ADET MUAYENE BACASI,1 ADET 125 KİŞİLİK	İL ÖZEL İDARESİ
84	OSMANCIK	UMAÇ	MERKEZ	1.850 M. 200'LÜK KORİGE BORU, 250 M .150'LİK KORİGE BORU 35 ADET MUAYENE BACASI,1 ADET 125 KİŞİLİK	İL ÖZEL İDARESİ
85	SUNGURLU	ÇAVUŞ	MERKEZ	5.500 M. 200'LÜK KORİGE BORU, 170 ADET MUAYENE BACASI, 500 KİŞİLİK FOSEPTİK	İL ÖZEL İDARESİ
86	SUNGURLU	KULA	MERKEZ	5.000 M. 200'LÜK KORİGE BORU, 125 ADET MUAYENE BACASI, 250 KİŞİLİK FOSEPTİK	İL ÖZEL İDARESİ
87	SUNGURLU	ÇAYAN	MERKEZ	5.500 M. 200'LÜK KORİGE BORU, 160 ADET MUAYENE BACASI, 2 ADET 12+A50 KİŞİLİK FOSEPTİK	İL ÖZEL İDARESİ
88	SUNGURLU	ÇİNGİLLER	MERKEZ	4.300 M. 200'LÜK KORİGE BORU, 75 ADET MUAYENE BACASI, 250 KİŞİLİK FOSEPTİK	İL ÖZEL İDARESİ
89	SUNGURLU	TATLI	MERKEZ	1.150 M. 200'LÜK KORİGE BORU, 22 ADET MUAYENE BACASI, 450 M. ÇELİK BORU	İL ÖZEL İDARESİ
90	SUNGURLU	AKDERE	MERKEZ	3.300 M. 200'LÜK KORİGE BORU, 90 ADET MUAYENE BACASI, 250 KİŞİLİK FOSSEPTİK	İL ÖZEL İDARESİ
91	SUNGURLU	BEŞDAM	MERKEZ	2.000 M. 200'LÜK KORİGE BORU, 50 ADET MUAYENE BACASI, 125 KİŞİLİK FOSSEPTİK	İL ÖZEL İDARESİ
92	SUNGURLU	ÇULHALI	MERKEZ	3.800 M. 200'LÜK KORİGE BORU, 125 ADET MUAYENE BACASI, 125 KİŞİLİK FOSSEPTİK	İL ÖZEL İDARESİ
93	SUNGURLU	BOZTEPE	MERKEZ	3.400 M. 200'LÜK KORİGE BORU, 70 ADET MUAYENE BACASI,1 ADET 125 KİŞİLİK FOSEPTİK	İL ÖZEL İDARESİ
94	SUNGURLU	BEYYURDU	MERKEZ	5.200 M. 200'LÜK KORİGE BORU, 90 ADET MUAYENE BACASI,1 ADET 125 KİŞİLİK FOSEPTİK	İL ÖZEL İDARESİ
95	SUNGURLU	YİRCE	MERKEZ	3.300 M. 200'LÜK KORİGE BORU, 55 ADET MUAYENE BACASI,1 ADET 125 KİŞİLİK FOSEPTİK	İL ÖZEL İDARESİ
96	UĞURLUDAĞ	TORUNLAR	MERKEZ	3.000 M. 200'LÜK KORİGE BORU, 80 ADET MUAYENE BACASI,1 ADET 125 KİŞİLİK FOSEPTİK	İL ÖZEL İDARESİ

TARIMSAL HİZMETLER MÜDÜRLÜĞÜ

Stratejik	Alan 2	Yerleşim Birimlerine Hizmetler	
	Amaç 1	Çevre unsurlarını içeren, kaliteli, sağlıklı, güvenli, verimli ve etkin olarak kullanılabilen gelişmiş alt yapı tesisleri oluşturmak	
	Hedef 3	Yeni tarımsal sulama tesisi yapımı ve mevcut tarımsal sulama tesislerinin yenilenmesi, geliştirilmesi, bakım ve onarımı	
Faaliyet No	Faaliyet Tanımı	Performans Göstergesi	2016 Yılı Gerçekleştirilen Faaliyetler
2.1.3.1.	Yağmurlama ve damla sulama tesisi yapımı	3 Adet	<u>11 adet Yağmurlama ve Damlama Sulama Tesisi yapılmıştır.</u> 9 adet İl Özel İdaresi bütçesinden, 2 adet Köydes programından karşılanmıştır.
2.1.3.2.	Sulama göleti yapımı	3 Adet	<u>2 adet Sulama Göleti yapılmıştır.</u> Tamamı İl Özel İdaresi bütçesinden karşılanmıştır. 1 adetinin yapımı halen devam etmektedir.
2.1.3.3.	Yeraltı suyu tesisi yapımı	1 Adet	<u>5 Adet Yeraltı Suyu Tesisi yapılmıştır.</u> 4 adet İl Özel İdaresi bütçesinden, 1 adet Köydes Programından karşılanmıştır.
2.1.3.4.	Sulama havuzu yapımı	1 Adet	<u>11 adet Sulama Havuzu yapılmıştır.</u> 4 adet İl Özel İdaresi bütçesinden, 6 adet Köydes Programından karşılanmıştır. Köydes programındaki 1 adet sulama havuzu ise halen devam etmektedir.
2.1.3.5.	Sulama tesisi yeni yapım	4 Adet	<u>12 Adet Yeni Sulama Tesisi yapılmıştır.</u> Tamamı İl Özel İdaresi bütçesinden karşılanmıştır.
2.1.3.6.	Sulama tesisi yenileme	4 Adet	<u>7 adet Sulama Tesisi Yenilenmiştir.</u> 5 adet İl özel İdaresi bütçesinden, 1 adet Köydes Programından, 1 adet Bakanlık ödeneğinden karşılanmıştır.

YAĞMURLAMA VE DAMLAMA SULAMA TESİSLERİ İLE İLGİLİ YAPILAN FAALİYETLER

SIRA NO	İLÇE	MAH/KÖYÜ	İŞİN ADI	İŞİN DURUMU	BÜTÇE KAYNAĞI
1	MERKEZ	Pınarçay	Havuzdan Damlama Sulama Tesisi Yapım İşi	Bitti	İL ÖZEL İDARESİ
2	MERKEZ	Eskiköy	Barajdan Pompajla Damlama Sulama Tamamlama Yapım İşi	Bitti	KÖYDES
3	MERKEZ	Türkayşe	Mevcut Kanalların Borulu Sisteme Çevrilmesi Yapım İşi	Bitti	İL ÖZEL İDARESİ
4	OSMANCIK	Baldıran	Damlama Sulama Tesisi Yapım İşi	Bitti	İL ÖZEL İDARESİ
5	OSMANCIK	Pelitçik	Damlama Sulama Tesisi Yapım İşi	Bitti	İL ÖZEL İDARESİ
6	SUNGURLU	Alembeyli	Mevcut göletten Yağmurlama damla sulama tesisi yapım işi	Bitti	İL ÖZEL İDARESİ
7	SUNGURLU	Ortaköy	Gölet Yükseltme ve Göletten Damlama Sulama Tesisi Yapım İşi	Bitti	İL ÖZEL İDARESİ
8	ALACA	Sincan	Mevcut göletten damla sulama tesisi yapım işi	Bitti	İL ÖZEL İDARESİ
9	ALACA	Gerdekkaya	Mevcut göletten damla sulama tesisi yapım işi	Bitti	İL ÖZEL İDARESİ
10	MECİTÖZÜ	Elmapınarı	Sulama Havuzu Onarımı ve havuzdan damla sulama tesisi yapım işi	Bitti	İL ÖZEL İDARESİ
11	DODURGA	Çiftlik	Göletten Yağmurlama Sulama Tamamlama Yapım İşi	Bitti	KÖYDES

SULAMA GÖLETİ İLE İLGİLİ YAPILAN FAALİYETLER

SIRA NO	İLÇE	MAH/KÖYÜ	İŞİN ADI	İŞİN DURUMU	BÜTÇE KAYNAĞI
1	ALACA	Kalecikkaya	Gölet Yapımı	Devam Ediyor.	İL ÖZEL İDARESİ
2	BAYAT	Çayköy	Mevcut Göletin Dipsavak Onarımı Yapım İşi	Bitti.	İL ÖZEL İDARESİ
3	İSKİLİP	Yenice	Gölet Temizliği	Bitti.	İL ÖZEL İDARESİ

YER ALTI SUYU TESİSİ YAPIM İŞLERİ İLE İLGİLİ YAPILAN FAALİYETLER

SIRA NO	İLÇE	MAH/KÖYÜ	İŞİN ADI	İŞİN DURUMU	BÜTÇE KAYNAĞI
1	MERKEZ	Çakır	Sulama Suyu Sondajı Açılması Yapım İşi	Bitti.	İL ÖZEL İDARESİ
2	ALACA	Güllük	YAS Sulama Suyu Sondajı Açılması Yapım İşi	Bitti.	İL ÖZEL İDARESİ
3	SUNGURLU	Yörüklü	YAS Pompajla Yerüstü sulama Yapımı	Bitti.	İL ÖZEL İDARESİ
4	UĞURLUDAĞ	Sazköy	Sulama Suyu Sondajı Açılması Yapım İşi	Bitti.	İL ÖZEL İDARESİ
5	KARGI	Maksutlu köyü	YAS Terfi Hattı Havuz ve Damlama Sulama Yapım İşi	Bitti.	KÖYDES

SULAMA HAVUZU YAPIM İŞLERİ İLE İLGİLİ YAPILAN FAALİYETLER

SIRA NO	İLÇE	MAH/KÖYÜ	İŞİN ADI	İŞİN DURUMU	BÜTÇE KAYNAĞI
1	MERKEZ	Seydim	Sulama Havuzu Yapım İşi	Bitti.	KÖYDES
2	MERKEZ	Eliceck	Sulama Havuzu Yapım İşi	Bitti.	KÖYDES
3	MERKEZ	Eşençay	Sulama Havuzu Yapım İşi	Bitti.	KÖYDES
4	MERKEZ	Tatar	Sulama Havuzu Yapım İşi	Bitti.	KÖYDES
5	MERKEZ	Sarıkaya	Sulama Havuzu ve İletim Hattı Yapım İşi	Bitti.	KÖYDES
6	OĞUZLAR	Cevizli	Sulama Havuzu Yapım İşi	Bitti.	İL ÖZEL İDARESİ
7	OĞUZLAR	Kayı	Sulama Havuzu Yapım İşi	Bitti.	İL ÖZEL İDARESİ
8	DODURGA	Dikenli	Sulama Havuzu Yapım İşi	Bitti.	İL ÖZEL İDARESİ
9	DODURGA	Dikenli Soğukeşme	Sulama Havuzu Yapım İşi	Bitti.	İL ÖZEL İDARESİ
10	ALACA	Yeniköy	Sulama Havuzu Yapım İşi	Devam Ediyor.	KÖYDES
11	KARGI	Çetmi	Sulama Havuzu Yapım İşi	Bitti.	KÖYDES

SULAMA TESİSİ YENİ YAPIM İŞLERİ İLE İLGİLİ YAPILAN FAALİYETLER

SIRA NO	İLÇE	MAH/KÖYÜ	İŞİN ADI	İŞİN DURUMU	BÜTÇE KAYNAĞI
1	MERKEZ	Boğabağı	Yerüstü Sulama Tesisi Yapım İşi	Bitti.	İLLER BANKASI
2	ALACA	Çatalkaya	Sulama tesisi Yapım İşi	Bitti.	İL ÖZEL İDARESİ
3	BAYAT	Hacıbayram	Beton Kanal Yapım İşi	Bitti.	İL ÖZEL İDARESİ
4	KARGI	Gölet	Sulama İletim Hattı Yapım İşi	Bitti.	İL ÖZEL İDARESİ
5	KARGI	Pelitçik	Yerüstü Sulama Tesisi Yapım İşi	Bitti.	İL ÖZEL İDARESİ
6	OSMANCIK	Sekibağ	Yerüstü Sulama Tesisi Yapım İşi	Bitti.	İL ÖZEL İDARESİ
7	OSMANCIK	Yukarızeytin	Yerüstü Sulama Tesisi Yapım İşi	Bitti.	İL ÖZEL İDARESİ
8	SUNGURLU	Sarıcalar	Yerüstü Sulama Tesisi Yapım İşi	Bitti.	İL ÖZEL İDARESİ
9	SUNGURLU	Kuzucak	Yerüstü Sulama Kanalı Yapım İşi	Bitti.	İL ÖZEL İDARESİ
10	SUNGURLU	Demirşeyh	Sulama Kanalı Yapım İşi	Bitti.	İL ÖZEL İDARESİ
11	SUNGURLU	Kemalli	Yerüstü Sulama Tesisi Tamamlama Yapım İşi	Bitti.	İL ÖZEL İDARESİ
12	SUNGURLU	Arifegazili	Yerüstü Sulama Tesisi Yapım İşi	Bitti.	İL ÖZEL İDARESİ

SULAMA TESİSİ YENİLEME İŞLERİ İLE İLGİLİ YAPILAN FAALİYETLER

SIRA NO	İLÇE	MAH/KÖYÜ	İŞİN ADI	İŞİN DURUMU	BÜTÇE KAYNAĞI
1	MERKEZ	Hacıahmetderesi	Mevcut kanalların borulu sisteme çevrilmesi yapım işi	Bitti.	İL ÖZEL İDARESİ
2	MERKEZ	Ovakapınar	Kapalı Sulama Tesisi Tamamlama	Bitti.	BAKANLIK ÖDENEĞİ
3	MECİTÖZÜ	Boğazkaya	Sulama Benti Tadilatı Yapım İşİ	Bitti.	KÖYDES
4	KARGI	Hahlılar	Pompaj Tesisi Onarımı Yapım İşİ	Bitti.	İL ÖZEL İDARESİ
5	KARGI	Akkise	Pompaj Tesisi Onarımı Yapım İşİ	Bitti.	İL ÖZEL İDARESİ
6	KARGI	Hacıhamza	Mevcut Kanalların Yenilenmesi Yapım İşİ	Bitti.	İL ÖZEL İDARESİ
7	İSKİLİP	Çomu-Yanoğlan	Yerüstü Sulama Tesisi Yenileme Yapım İşİ	Bitti.	İL ÖZEL İDARESİ

Stratejik planına uygun ancak 2016 Yılı Performans Programında yer almayan "**Tarimsal Örnek Çalışmaları**" hedefi kapsamında İdaremiz bütçesinden 5 adet projeye destek sağlanmıştır.

TARIMSAL ÖRNEK ÇALIŞMALARI KAPSAMINDA YAPILAN FAALİYETLER

SIRA NO	İLÇE	MAH/KÖYÜ	İŞİN ADI	İŞİN DURUMU	BÜTÇE KAYNAĞI
1	ÇORUM	Merkez	Zehirli Yem hazırlama ve paketlenme makinesi alımı projesi	Bitti.	İL ÖZEL İDARESİ
2	ÇORUM	Merkez	Çerezlik Kabak Yetiştiriciliği Projesi	Bitti.	İL ÖZEL İDARESİ
3	OSMANCIK	Merkez	Çilek Yetiştiriciliğinin Geliştirilmesi Projesi	Bitti.	İL ÖZEL İDARESİ
4	ÇORUM	Merkez	Koyun ve keçilerde verimliliği artırma projesi kapsamında koç ve teke alımı	Bitti.	İL ÖZEL İDARESİ
5	LAÇIN	Kuyumcu	Kızılca Armut Fidanı Yetiştiriciliği projesi	Bitti.	İL ÖZEL İDARESİ

TARIMSAL HİZMETLER MÜDÜRLÜĞÜNCE YAPILAN DİĞER FAALİYETLER

NO	FAALİYET KONUSU	FAALİYET DURUMU
1	Tesislerin Kanal Temizliğinin yapılabilmesi ve toprak kanalların temizlenebilmesi için Kepçe (kanal Kazıcı)Kiralama işi	Tamamlandı.
2	Tesislerin Kanallarının ve toprak kanalların temizliğinin yapılabilmesi için Kepçe (kanal Kazıcı)Kiralama işi	Tamamlandı.
3	Yoğun yağışlar nedeniyle oluşan sellerden dolayı yıkılmış ve dolmuş toprak kanalların temizliğinin yapılması ve bent tutulması için paletli dozer kiralama işi	Tamamlandı.
4	Tesislerin Kanallarının ve toprak kanalların temizliğinin yapılabilmesi için Kepçe (kanal Kazıcı)Kiralama işi	Tamamlandı.
5	Müdürlüğümüzün yapmış olduğu tesislerin kanal temizliğinin yapımında kullanılmak üzere (kanal Kazıcı)Kiralama işi	Tamamlandı.
6	Merkez Laloğlu köyü derivasyon hattı tamiratı projesi yapımı	Tamamlandı.
7	Merkez Ükenpınarı köyü gölet ana hattı onarımı projesi yapımı	Tamamlandı.
8	Merkez Tatar köyü sulama tesisi onarımı projesi yapımı	Tamamlandı.
9	Sungurlu Çavuşçu köyü havuz onarımı yapım işi	Tamamlandı.
10	Çorum Merkez ve İlçe köylerinde çiftçi bentlerinin tutulması ve kanalların temizliğinin yapılması ve bent tutulması için paletli dozer kiralama işi	Tamamlandı.
11	Müdürlüğümüz yatırım programında bulunan sulama tesisleri kanal güzergahlarının açılması için dozer kiralama işi	Tamamlandı.
12	Merkez Yeşilyayla Gölet Yükseltme ve Yağmurlama Tamamlama Yapım İşleri projesi Sulama Sahası 200 da projesi yapımı	Tamamlandı.
13	Merkez Mollahasan Kazı Göleti Membran Kaplamalı 20.000,00 m ³ ve Damla Sulama Tamamlama Tesisi Projesi Sulama Sahası 150 da projesi yapımı	Tamamlandı.
14	Merkez Karapürçek Sulama Göleti Projesi h=20 m Havza Alanı:4,5 km ² h depo:300.000,00 m ³ projesi yapımı	Tamamlandı.
15	Alaca Gerdekkaya Mevcut Göletten Yağmurlama Damla , Sulama Tesisi Sulama Sahası : 400 da projesi yapımı	Tamamlandı.
16	İskilip Yanoğan Çomu Sulama Tesisi Yenileme Bent-Kanal Yapımı Debi : 105 lt/sn 11.000 m kanal Sulama sahası :1500 da projesi yapımı	Tamamlandı.
17	Kargı Pelitçik Sulama Tesisi Debi : 45 lt/sn Sulama sahası : 500 da projesi yapımı	Tamamlandı.
18	Mecitözü Elmapınarı Havuz Onarımı ve Havuzdan Damla Sulama Debi : 20lt/sn Sulama sahası : 400 da projesi yapımı	Tamamlandı.
19	Kargı Gölet İletim Hattı 3000 m Debi : 15 Lt/sn projesi yapımı	Tamamlandı.
20	Mecitözü Kışlacık Mevcut Havuzdan damla sulama tesisi Debi : 50 lt/sn Sulama Sahası 1000 da projesi yapımı	Tamamlandı.
21	Mecitözü Şıhlar Mevcut Göletten Yağmurlama Damla sulama tesisi Depolama Hacmi : 10.000 m ³ Debi : 25 Lt/sn Sulama sahası 500 da projesi yapımı	Tamamlandı.
22	Merkez Pınarçay mevcut havuzdan damla sulama tesisi Debi : 12 Lt/sn Sulama sahası 250 da projesi yapımı	Tamamlandı.
23	Merkez Büğdüz Kazı göleti Depolama Hacmi : 30.000 m ³ Debi : 20 Lt/sn Sulama sahası 400 da projesi yapımı	Tamamlandı.
24	Osmancık Pelitçik Sulama Tesisi Debi : 20 Lt/sn Sulama Sahası : 400 da projesi yapımı	Tamamlandı.
25	Merkez Boğabağ Gölet Temizleme ve tel çit ile çevrilmesi projesi yapımı	Tamamlandı.
26	Osmancık Baldıran Damla Sulama Tesisi Projesi Sulama Alanı : 200 da	Tamamlandı.
27	Osmancık Sekibağ Brit Kanal Yerüstü Sulama Tesisi Projesi Sulama Alanı : 400 da	Tamamlandı.
28	Osmancık Yukarızeytin Bent ve Kanal Yerüstü Sulama Tesisi Projesi Sulama Alanı : 200 da	Tamamlandı.
29	Uğurludağ Merkez Yenyapan-Kırçiftliği-Belkavak YAS ile Yerüstü Sulama Tesisi Projesi Sulama Alanı : 1.500 da	Tamamlandı.
30	Bayat Hacıbayram Sulama Tesisi Tamamlama Tesisi Projesi (1000 m kanal)	Tamamlandı.
31	Merkez Eşençay köyü 500 m ³ kapasiteli Havuz yapımı projesi	Tamamlandı.
32	Merkez Türkayşe köyü sulama kanallarının kapalı borulu sisteme çevrilmesi projesi 2000 m	Tamamlandı.
33	Merkez Bozboğa YAS Yağmurlama Sulama Tesisi projesi 2000 dekar	Tamamlandı.
34	Merkez İsmail Köyü iç havuz ve havuzdan damla sulama tesisi projesi 350 dekar	Tamamlandı.
35	Mecitözü Pınarbaşı köyü yağmurlama sulama tesisi projesi 2500 dekar	Tamamlandı.

ÇEVRE KORUMA VE KONTROL MÜDÜRLÜĞÜ

Stratejik	Alan 2	Yerleşim Birimlerine Hizmetler	
	Amaç 2	Yerleşim birimlerinde ortak yaşam alanları oluşturmak	
	Hedef 1	Doğal varlıkların ve çevrenin korunmasına ilişkin çalışmalar	
Faaliyet No	Faaliyet Tanımı	Performans Göstergesi	2016 Yılı Gerçekleştirilen Faaliyetler
2.2.1.1.	Mülkiyet sorunu olmayan alanlarda ağaçlandırma yapılması	10.000 adet fidan	<u>4.231 adet fidan dikimi yapılmıştır.</u> Orman İşletme Müdürlüğünden temin edilen fidanların 31 köyde dikimi gerçekleştirilmiştir.
2.2.1.2.	Ağaçlandırma alanlarının korunması ve ağaçlandırma çalışmalarda kullanılmak üzere malzeme alımı.	5 farklı bölge	<u>5 adet ünitede bakım ve onarım çalışması yapılmıştır.</u> Ağaçlandırma alanlarının korunmasına yönelik yapılan çalışmalarının tamamı İl Özel İdare bütçesinden karşılanmıştır.
2.2.1.3.	Orman ve fidan dikme sevgisinin çocuklarda oluşturulmasına yönelik tanıtım malzemesi alımı	2 kez	İlgili birimleri ile işbirliği yapılamadığından faaliyet gerçekleştirilmemiştir.
2.2.1.4.	Doğal varlıkların korunmasına yönelik faaliyet düzenlemek.	2 adet	İlgili birimleri ile işbirliği yapılamadığından faaliyet gerçekleştirilmemiştir.
2.2.1.5.	Ünitelerdeki her türlü atık ve artığın toplanması ve depolanması	22 adet	<u>164 Köyde her türlü katı atık ve artığın toplanması sağlanılmıştır.</u> Tamamı İl Özel İdare bütçesinden karşılanmıştır.
	Merkez ve İlçe köylerinde çöplerin toplanmasına ilişkin konteynır alımı	540 adet	<u>3158 adet Çöp Konteynır alımı yapılmıştır.</u> Tamamı İl Özel İdaresi bütçesinden karşılanmıştır.
	Merkez ve İlçe köylerinde çöplerin toplanmasına yönelik römork alımı	5 adet	<u>6 adet çöplerin toplanmasına yönelik römork alımı yapılmıştır.</u> Tamamı İl Özel İdare bütçesinden karşılanmıştır.

	Merkez ve İlçelerde çöpleri toplanmasına yönelik çöp alanı oluşturulması	18 adet	<u>11 adet köyde çöp toplama alanı yapılmıştır.</u> Tamamı İl Özel İdare bütçesinden karşılanmıştır. Bütün köylerdeki çöplerin toplanması planlandığından 18 adedin tamamı gerçekleştirilmemiştir.
2.2.1.6.	Mesire yerlerinde her türlü atık ve artığın toplanması ve depolanması	% 100	<u>14 adet mesire alanında her türlü atık ve artık toplanarak çevre temizliği yapılmıştır.</u> Tamamı İl Özel İdare bütçesinden karşılanmıştır.
2.2.1.7	Çevre atıklarının oluşturduğu zararlılarla mücadele için ilaç alımı	1 kez	<u>1 kez Çevre atıklarının oluşturduğu zararlılara karşı ilaçlama çalışması yapılmıştır.</u> Tamamı İl Özel İdare bütçesinden karşılanmıştır.
Stratejik	Alan 3	Toplumsal Hizmetler	
	Amaç 4	Yerleşim birimlerindeki çocuk, genç ve yetişkinlerin sportif faaliyetlere olan ilgisini arttırmak, desteklemek ve etkinlikler düzenlemek	
	Hedef 1	Spor alt yapısı ile ilgili tesis ve spor malzemesi desteği ve spora ilişkin etkinlikler	
3.4.1.1.	Çocuk oyun ve spor parkı yapımı	32 Köy	<u>38 adet Çocuk Oyun Grubu ve 1 adet spor aleti alımı yapılmıştır.</u> Tamamı İl Özel İdare bütçesinden karşılanmıştır.
Stratejik	Alan 3	Toplumsal Hizmetler	
	Amaç 3	Tarihi ve kültürel değerlerimizi korumak, yaşatmak ve tanıtılmasına katkı sağlamak	
	Hedef 1	Tarihi, milli ve yerel kültürün yaşatılmasına yönelik çalışmalar	
	Ortaköy İncesu kanyon etrafında yerel pazar yeri oluşturulması	1 adet	Proje değişikliğinden dolayı faaliyet gerçekleştirilememiştir.
	Ortaköy İncesu kanyonunda engellilere yönelik engelli rampa ve platform yapımı	1 adet	Proje değişikliğinden dolayı faaliyet gerçekleştirilememiştir.

FİDAN DİKİMİ YAPILAN ALANLAR						
NO	İLÇE	KÖY	DİKİLEN FİDAN SAYISI (ADET)	DİKİLEN FİDAN CİNSİ	FİDAN DİKİLEN YER MÜLKİYETİ	YAPILAN İŞ
1	MERKEZ	ABDALATA	50	LADIN	KÖY TÜZEL KİŞİLİĞİNE AİT ARAZI	FİDAN DİKİMİ
	MERKEZ		10	DOĞUÇINAR		
2	MERKEZ	BOZBOĞA	160	DOĞU LADIN	KÖY TÜZEL KİŞİLİĞİNE AİT ARAZI	FİDAN DİKİMİ
	MERKEZ		11	MAVİ SELVİ		
3	MERKEZ	ÇEŞMEÖREN	238	LADİNİ	KÖY TÜZEL KİŞİLİĞİNE AİT ARAZI	FİDAN DİKİMİ
	MERKEZ		30	KARAÇAM		
	MERKEZ		40	AKÇAAĞAÇ		
	MERKEZ		30	ATKESTANAESİ		
4	MERKEZ	ESKİ KÖY	100	ÇAM	KÖY TÜZEL KİŞİLİĞİNE AİT ARAZI	FİDAN DİKİMİ
	MERKEZ		50	AKÇAAĞAÇ		
	MERKEZ		40	ÇINAR		
	MERKEZ		30	ATKESTANAESİ		
5	MERKEZ	ESKİEKİN	45	KARAÇAM	KÖY TÜZEL KİŞİLİĞİNE AİT ARAZI	FİDAN DİKİMİ
6	MERKEZ	EŞENÇAY	30	MAVİ LADIN	KÖY TÜZEL KİŞİLİĞİNE AİT ARAZI	FİDAN DİKİMİ
7	MERKEZ	ERTUĞRUL	100	ÇAM		
	MERKEZ		50	ÇINAR		
	MERKEZ		50	AKÇAAĞAÇ		
8	MERKEZ	HACİMUSA	40	LADIN	KÖY TÜZEL KİŞİLİĞİNE AİT ARAZI	FİDAN DİKİMİ
	MERKEZ		6	LADIN		
9	MERKEZ	İNALÖZÜ	10	ÇINAR	KÖY TÜZEL KİŞİLİĞİNE AİT ARAZI	FİDAN DİKİMİ
	MERKEZ		2	AKÇAAĞAÇ		
	MERKEZ		40	LADIN		
10	MERKEZ	KIRIKDELİLER	40	LADIN	KÖY TÜZEL KİŞİLİĞİNE AİT ARAZI	FİDAN DİKİMİ
	MERKEZ		20	KESTANE		
11	MERKEZ	KONAKLI	20	AT KESTANESİ	KÖY TÜZEL KİŞİLİĞİNE AİT ARAZI	FİDAN DİKİMİ
	MERKEZ		150	LADIN		
12	MERKEZ	MÜHÜRLER	40	LADIN	KÖY TÜZEL KİŞİLİĞİNE AİT ARAZI	FİDAN DİKİMİ
	MERKEZ		10	AT KESTANESİ		
	MERKEZ		10	AKÇAAĞAÇ		
13	MERKEZ	KUTLUCA	14	LADIN	KÖY TÜZEL KİŞİLİĞİNE AİT ARAZI	FİDAN DİKİMİ
	MERKEZ		29	KARAÇAM		
	MERKEZ		8	AKÇAAĞAÇ		
	MERKEZ		7	AT KESTANESİ		
14	MERKEZ	OVASRAY	20	LADIN	KÖY TÜZEL KİŞİLİĞİNE AİT ARAZI	FİDAN DİKİMİ
	MERKEZ		10	AT KESTANESİ		
	MERKEZ		20	AKÇAAĞAÇ		
15	MERKEZ	ÖMERBEY	25	LADIN	KÖY TÜZEL KİŞİLİĞİNE AİT ARAZI	FİDAN DİKİMİ
16	MERKEZ	PINARBAŞI	285	ÇAM	KÖY TÜZEL KİŞİLİĞİNE AİT ARAZI	FİDAN DİKİMİ
17	MERKEZ	TURGUT	50	LADIN	KÖY TÜZEL KİŞİLİĞİNE AİT ARAZI	FİDAN DİKİMİ
18	MERKEZ	SAZDEĞİRMENİ	265	KARAÇAM	KÖY TÜZEL KİŞİLİĞİNE AİT ARAZI	FİDAN DİKİMİ
19	ALACA	KUYLUŞ	20	LADIN	KÖY TÜZEL KİŞİLİĞİNE AİT ARAZI	FİDAN DİKİMİ
	ALACA		5	ÇINAR		
20	BAYAT	AŞAĞIEMİRHALLI	50	MAVİ LADIN	KÖY TÜZEL KİŞİLİĞİNE AİT ARAZI	FİDAN DİKİMİ
21	BAYAT	BAYAN	125	KARAÇAM	KÖY TÜZEL KİŞİLİĞİNE AİT ARAZI	FİDAN DİKİMİ
	BAYAT		61	ÇINAR		
	BAYAT		36	AKÇAAĞAÇ		
	BAYAT		28	ATKESTANESİ		
22	DODURGA	BERK	25	LADIN	KÖY TÜZEL KİŞİLİĞİNE AİT ARAZI	FİDAN DİKİMİ
	DODURGA		30	ÇINAR		
	DODURGA		4	AKÇAAĞAÇ		
23	İSKİLİP	KAYMAKAMLIK	10	ÇINAR	KAYMAKAMLIK TÜZEL KİŞİLİĞİNE AİT	FİDAN DİKİMİ
	İSKİLİP		40	LADIN		
24	İSKİLİP	ESKİKÖY	38	MAVİ LADIN	KÖY TÜZEL KİŞİLİĞİNE AİT ARAZI	FİDAN DİKİMİ
25	İSKİLİP	KILIÇDERE	190	KARAÇAM	KÖY TÜZEL KİŞİLİĞİNE AİT ARAZI	FİDAN DİKİMİ
	İSKİLİP		65	MAVİ LADIN		
26	İSKİLİP	AŞAĞIÖRENSEKİ	29	MAVİ LADIN	KÖY TÜZEL KİŞİLİĞİNE AİT ARAZI	FİDAN DİKİMİ
27	İSKİLİP	KUZKÖY	10	ATKESTANE	KÖY TÜZEL KİŞİLİĞİNE AİT ARAZI	FİDAN DİKİMİ
	İSKİLİP		40	LADIN		
	İSKİLİP		10	ÇINAR		
	İSKİLİP		10	AKÇAAĞAÇ		
28	MECİTÖZÜ	KÖSEYÜP	115	KARAÇAM	KÖY TÜZEL KİŞİLİĞİNE AİT ARAZI	FİDAN DİKİMİ
29	SUNGURLU	ARİFEĞAZİLİ	50	LADIN	KÖY TÜZEL KİŞİLİĞİNE AİT ARAZI	FİDAN DİKİMİ
	SUNGURLU		20	ÇINAR		
	SUNGURLU		20	AKÇAAĞAÇ		
	SUNGURLU		20	ATKESTANESİ		
30	SUNGURLU	KIŞLİKÖY	300	KARAÇAM	KÖY TÜZEL KİŞİLİĞİNE AİT ARAZI	FİDAN DİKİMİ
	SUNGURLU		130	ATKESTANESİ		
31	UĞURLUDAĞ	DAĞÖNÜ	125	KARAÇAM	KÖY TÜZEL KİŞİLİĞİNE AİT ARAZI	FİDAN DİKİMİ
	UĞURLUDAĞ		25	AKÇAAĞAÇ		
	UĞURLUDAĞ		25	ÇINAR		
	UĞURLUDAĞ		25	ATKESTANESİ		

TOPLAM

4.231

ÇEVRE DÜZENLEMESİ YAPILAN AĞAÇLANDIRMA ALANLARI

ADET	İLÇE	KÖYLER
1	MERKEZ	BOZBOĞA
2	MERKEZ	BOĞABAĞI
3	MERKEZ	ERTUĞRUL
4	MERKEZ	ESKİEKİN
5	ALACA	GERDEKKAYA

NO	İLÇE	KATI ATIK VE ÇÖP TOPLAMA ALANI YAPILAN YERLER
1	MERKEZ	ABTALATA,
2	MERKEZ	ÇIKRIK
3	MERKEZ	GÖKÇEPINAR
4	MERKEZ	ELMALI
5	MERKEZ	ERTUĞRUL
6	MERKEZ	ESKİEKİN
7	MERKEZ	ÜYÜK
8	MERKEZ	OVASARAY
9	MERKEZ	SEYFE
10	DODURGA	BERK
11	KARGI	KARACAOĞLAN

KATI ATIK (ÇÖP) TOPAMA HİZMETİ YAPILAN KÖYLER

No	İLÇE	BELDE/KÖY	NO	İLÇE	BELDE/KÖY	NO	İLÇE	BELDE/KÖY
1	ALACA	Alachöyük	56	BAYAT	A.Emirhalil	111	KARGI	Gölet
2	ALACA	Büyükhurka	57	BAYAT	Y.Emirhalil	112	KARGI	Göletdere
3	ALACA	Çopraşık	58	BAYAT	Yeniköy	113	KARGI	Çetmi
4	MERKEZ	Seydim	59	BAYAT	Çayköy	114	LAÇIN	Mescitli
5	MERKEZ	Konaklı	60	BAYAT	Hacıbayram	115	LAÇIN	Çamlıca
6	MERKEZ	Kuşsaray	61	BAYAT	Dorukseki	116	LAÇIN	Sıtma
7	MERKEZ	Tolamehmet	62	BAYAT	Pancarlık	117	LAÇIN	İkizce
8	MERKEZ	Yaydığın	63	BAYAT	Saray	118	LAÇIN	Doğanlar
9	MERKEZ	Güney	64	BAYAT	Akseki	119	LAÇIN	Karasoku
10	MERKEZ	Karaca	65	BAYAT	Kapaklımaltı	120	LAÇIN	Çamlıpınar
11	MERKEZ	Pınarçay	66	BAYAT	Çerkeş	121	LAÇIN	Yeşilpınar
12	MERKEZ	Kuruçay	67	BAYAT	Cevizli	122	LAÇIN	Kavaklıçiftlik
13	MERKEZ	Atçalı	68	BAYAT	Evcı	123	LAÇIN	Kuyumcu
14	MERKEZ	Hacıpaşa	69	BAYAT	İmamoğlu	124	LAÇIN	Gökgezler
15	MERKEZ	Karabürçek	70	BAYAT	Kunduzlu	125	LAÇIN	Gözübüyük
16	MERKEZ	Kavacık	71	BAYAT	Yoncalı	126	LAÇIN	Narlı
17	MERKEZ	Köprüalan	72	BAYAT	Ahacık	127	LAÇIN	Gökçekaya
18	MERKEZ	Paşa	73	BAYAT	Çukuröz	128	LAÇIN	Gölet
19	MERKEZ	Kadıkırı	74	BAYAT	Falı	129	MECİTÖZÜ	Elvancelebi
20	MERKEZ	Altınbaş	75	BAYAT	A.Yoncalı	130	ORTAKÖY	Karahacıp
21	MERKEZ	Celilkırı	76	BAYAT	Karakaya	131	ORTAKÖY	Oruçpınar
22	MERKEZ	Deliler	77	BAYAT	Kubeddin	132	ORTAKÖY	Salbaş
23	MERKEZ	Elmalı	78	BAYAT	Yenişeyhler	133	ORTAKÖY	Fındıklı
24	MERKEZ	Pancarlık	79	BAYAT	Emirşah	134	ORTAKÖY	Kızılhamza
25	MERKEZ	Karapınar	80	BAYAT	Kahnpelit	135	ORTAKÖY	Yaylacık
26	MERKEZ	Yenice	81	BAYAT	Demirciler	136	ORTAKÖY	İncesu
27	MERKEZ	Ahmediye	82	BAYAT	Tevekli	137	ORTAKÖY	Senemoğlu
28	MERKEZ	Serban	83	BAYAT	İleği	138	ORTAKÖY	Büyükkişla
29	MERKEZ	Ömerbey	84	BAYAT	Yeşilçat	139	ORTAKÖY	Asar
30	MERKEZ	Tatar	85	DODURGA	Çiftlik	140	ORTAKÖY	Cevizli
31	MERKEZ	Ahilyas	86	DODURGA	Tutuş	141	ORTAKÖY	Kavakalan
32	MERKEZ	Sarımbey	87	DODURGA	Alpagut	142	OSMANCIK	Başpınar
33	MERKEZ	Eskiekin	88	DODURGA	Berk	143	SUNGURLU	Arifegazili
34	MERKEZ	Çomarbaşı	89	DODURGA	Mehmetdede Tekke	144	SUNGURLU	Demirşeyh
35	MERKEZ	Kazıklıkaya	90	DODURGA	Mehmetdede	145	SUNGURLU	Kaldere
36	MERKEZ	Karaağaç	91	DODURGA	Kirenci	146	SUNGURLU	Kavşut
37	MERKEZ	Bayat	92	DODURGA	Yeniköy	147	SUNGURLU	Tuğlu
38	MERKEZ	Büğet	93	DODURGA	Dikenli	148	SUNGURLU	Yörükli
39	MERKEZ	Pınarcık	94	DODURGA	Ayvaköy	149	OĞUZLAR	Çaparahmet
40	MERKEZ	Serpin	95	DODURGA	Kuyucak	150	OĞUZLAR	Kasımlar
41	MERKEZ	Eskice	96	KARGI	Hacıhamza	151	OĞUZLAR	Yoğunpelit
42	MERKEZ	Bozboğa	97	KARGI	Akkise	152	OĞUZLAR	Tekkeşin
43	BOĞAZKALE	Evcı	98	KARGI	Halılar	153	OĞUZLAR	Derinöz
44	BOĞAZKALE	Yekbas	99	KARGI	Çakırlar	154	OĞUZLAR	Kamburlar
45	BAYAT	Beydilli	100	KARGI	Çukuraluç	155	OĞUZLAR	Ağaçcamı
46	BAYAT	Derekutuğun	101	KARGI	Yeşilköy	156	OĞUZLAR	Kayı
47	BAYAT	Tepekutuğun	102	KARGI	Dereköy	157	OĞUZLAR	Erenler
48	BAYAT	Kuruçay	103	KARGI	Karaboya	158	OĞUZLAR	Çamhalil
49	BAYAT	Çamlıgüney	104	KARGI	Örencik	159	OĞUZLAR	Yerliler
50	BAYAT	Bayan	105	KARGI	Karapürçek	160	OĞUZLAR	Şaphane
51	BAYAT	Eskialibey	106	KARGI	Karakise	161	OĞUZLAR	Cevizli
52	BAYAT	İsaklı	107	KARGI	Karacaoğlan	162	OĞUZLAR	Çiğdemlik
53	BAYAT	Barak	108	KARGI	Uzunyurt	163	OĞUZLAR	Ömerler
54	BAYAT	Köptüklü	109	KARGI	Pelitozü	164	OĞUZLAR	Köprüpaşalar
55	BAYAT	Toyhane	110	KARGI	Göl	TOPLAM: 164 KÖY		

ÇEVRE TEMİZLİĞİ YAPILAN MESİRE ALANLARI

S.NO	İLÇE	KÖY
1	MERKEZ	BUĞDÜZ
2	MERKEZ	ERTUĞRUL
3	MERKEZ	KALEHİSAR
4	MERKEZ	MAHMUDIYE
5	ALACA	ALAHÖYÜK
6	ALACA	ÇOPRAŞIK
7	ALACA	GERDEKKAYA
8	ALACA	SARISÜLEYMAN
9	ALACA	İBRAHİMKÖYÜ
10	DODURGA	ALPAGUT
11	MECİTÖZÜ	ELVANÇELEBİ
12	MECİTÖZÜ	PINARBAŞI
13	MECİTÖZÜ	TERKEN
14	OSMANCIK	BAŞPINAR

ÇOCUK OYUN GRUBU YAPILAN KÖYLER

S.NO	İLÇE	KÖY ADI	YAPILAN İŞ	BÜTÇE KAYNAĞI
1	MERKEZ	ŞEYHMUSTAFA KÖYÜ	Kule, İkili salıncak (2 adet), yatay merdiven, düz kaydırak, korkuluk ve oturma bank (2 adet) Tahterevalli (1 adet)	İL ÖZEL İDARESİ
2	MERKEZ	ALTINBAŞ KÖYÜ	"	İL ÖZEL İDARESİ
3	MERKEZ	KARAPÜRÇEK KÖYÜ	"	İL ÖZEL İDARESİ
4	MERKEZ	KÖPRÜALAN KÖYÜ	"	İL ÖZEL İDARESİ
5	MERKEZ	KAZIKLIKAYA KÖYÜ	"	İL ÖZEL İDARESİ
6	MERKEZ	DUTÇAKALLI	"	İL ÖZEL İDARESİ
7	MERKEZ	DÜDÜKLÜK	"	İL ÖZEL İDARESİ
8	MERKEZ	ESKİKÖY (KIŞLACIK MAH.)	"	İL ÖZEL İDARESİ
9	MERKEZ	KARABAYIR KÖSELİK MAH.	"	İL ÖZEL İDARESİ
10	ALACA	YEŞİLYURT KÖYÜ	"	İL ÖZEL İDARESİ
11	ALACA	AKPINAR KÖYÜ	"	İL ÖZEL İDARESİ
12	ALACA	AKÇAKÖY	"	İL ÖZEL İDARESİ
13	ALACA	KÜLAH KÖYÜ	"	İL ÖZEL İDARESİ
14	ALACA	HARHAR KÖYÜ	"	İL ÖZEL İDARESİ
15	ALACA	KICILI KÖYÜ	"	İL ÖZEL İDARESİ
16	ALACA	BEŞİKTEPE KÖYÜ	"	İL ÖZEL İDARESİ
17	ALACA	KARAÇAL	"	İL ÖZEL İDARESİ
18	İSKİLİP	KARAGÖZ KÖYÜ	"	BAKANLIK
19	İSKİLİP	ÇUKURKÖY	"	İL ÖZEL İDARESİ
20	İSKİLİP	YUKARI KARLIK	"	İL ÖZEL İDARESİ
21	KARGI	SARAYCIK KÖYÜ	"	İL ÖZEL İDARESİ
22	KARGI	KÖPRÜBAŞI KÖYÜ	"	İL ÖZEL İDARESİ
23	KARGI	BAĞÖZÜ ÇAYKIŞLA MAH.	"	İL ÖZEL İDARESİ
24	KARGI	PELİTÇİK ÇATLAKLAR MAH.	"	İL ÖZEL İDARESİ
25	KARGI	BADEMCE ACEKSE MAH.	"	İL ÖZEL İDARESİ
26	KARGI	YEŞİLKÖY	"	İL ÖZEL İDARESİ
27	LAÇIN	NARLI KÖYÜ	"	İL ÖZEL İDARESİ
28	LAÇIN	ÇAMLICA KÖYÜ	"	İL ÖZEL İDARESİ
29	LAÇIN	SITMA KÖYÜ	"	İL ÖZEL İDARESİ
30	MECİTÖZÜ	KIŞLACIK KÖYÜ	"	İL ÖZEL İDARESİ
31	OSMANCIK	BELKAVAK KÖYÜ	"	İL ÖZEL İDARESİ
32	OSMANCIK	SEKİ (SALDERE MAH.)	"	İL ÖZEL İDARESİ
33	ORTAKÖY	SEMENOĞLU	"	İL ÖZEL İDARESİ
34	ORTAKÖY	SEMENOĞLU SİRKOĞLU MAH.	"	İL ÖZEL İDARESİ
35	SUNGURLU	ÇADIRHÜYÜK KÖYÜ	"	İL ÖZEL İDARESİ
36	SUNGURLU	KALEDERE KÖYÜ	"	İL ÖZEL İDARESİ
37	SUNGURLU	TURGUTLU	"	İL ÖZEL İDARESİ
38	SUNGURLU	ARİFEGAZİLİ	"	İL ÖZEL İDARESİ
39	İSKİLİP	YANOĞLAN	Spor Aletleri	İL ÖZEL İDARESİ

**İLİMİZ MERKEZ VE İLÇE KÖYLERİNDE ÇÖP TOPLAMA HİZMETLERİNDE KULLANILMAK ÜZERE
2016 YILINDA İLİMİZ ÖZEL İDARESİ BÜTÇESİNDEN ALINAN VE DAĞITIMLARI YAPILAN KONTEYNER LİSTESİ**

S.NO	İLÇE	KÖY ADI	KONTEYNER ADET	S.NO	İLÇE	KÖY ADI	KONTEYNER ADET
1	MERKEZ	Seydim	15	56	ALACA	K.Keşlik	2
2	MERKEZ	Konaklı	15	57	ALACA	Alacahöyük	15
3	MERKEZ	Abdalata	50	58	ALACA	İmat	12
4	MERKEZ	Türkler hibo yatılı bölge ok	4	59	ALACA	Kara Mahmut	5
5	MERKEZ	Kuşsaray	11	60	ALACA	altıntaş	3
6	MERKEZ	B.Palabiyik	30	61	ALACA	Kızkaraca	3
7	MERKEZ	Kutluca	5	62	BAYAT	Beydili	2
8	MERKEZ	Tolamehmet	5	63	BAYAT	Derekutuğun	12
9	MERKEZ	çıkırık	20	64	BAYAT	Tepekutuğun	19
10	ALACA	Ünalan	4	65	BAYAT	Kuruçay	24
11	ALACA	Çöplü	3	66	BAYAT	Çamlıgüney	3
12	ALACA	Çöplü Avutmuş	5	67	BAYAT	Bayan	4
13	ALACA	Sancı	4	68	BAYAT	İsaklı	7
14	ALACA	Küçük Dona	6	69	BAYAT	Barak	3
15	ALACA	Büyük Dona	16	70	BAYAT	Köpüklü	5
16	ALACA	Kürkü	2	71	BAYAT	Toyhane	10
17	ALACA	Gerdekkaya	2	72	BAYAT	A.Emirhalil	18
18	ALACA	Beşiktepe	2	73	BAYAT	Y.Emirhalil	6
19	ALACA	İsahacı	4	74	BAYAT	Yeniköy	4
20	ALACA	Fakılar	2	75	BAYAT	Çayköy	8
21	ALACA	Kuyuluş	2	76	BAYAT	Hacıbayram	5
22	ALACA	Akören	2	77	BAYAT	Dorukseki	12
23	ALACA	Bolatçık	8	78	BAYAT	Pancarlık	20
24	ALACA	Yeniköy	3	79	BAYAT	Saray	6
25	ALACA	Tutaş	7	80	BAYAT	Akseki	15
26	ALACA	Seyitnizam	2	81	BAYAT	Çerkeş	10
27	ALACA	Killik	13	82	BAYAT	Cevizli	4
28	ALACA	Güllük	4	83	BAYAT	Evcı	21
29	ALACA	Bahçeli	7	84	BAYAT	İmamoğlu	5
30	ALACA	Gazipaşa	17	85	BAYAT	Yoncalı	22
31	ALACA	Belpınar	7	86	BAYAT	Ahacık	45
32	ALACA	Balçıkhisar	3	87	BAYAT	Çukuröz	27
33	ALACA	İsmaili	13	88	BAYAT	Falı	6
34	ALACA	Yüksekyayla	7	89	BAYAT	Karakaya	4
35	ALACA	K.Hırka	9	90	BAYAT	Kubeddin	1
36	ALACA	Haydar	2	91	BAYAT	Yenişeyhler	5
37	ALACA	Yatankavak	3	92	BAYAT	Emirşah	4
38	ALACA	Evcı	15	93	BAYAT	Kalmpelit	6
39	ALACA	Çatalbaş	6	94	BAYAT	Demirciler	6
40	ALACA	Kızılı	4	95	BAYAT	Tevekli	7
41	ALACA	Gökören	2	96	BAYAT	İleği	5
42	ALACA	Çatak	3	97	BAYAT	Yeşilçat	8
43	ALACA	Sultanköy	2	98	BOĞAZKALE	Yekbas	15
44	ALACA	Sarısüleyman	21	99	BOĞAZKALE	Karakeçili	5
45	ALACA	Soğucak	2	100	BOĞAZKALE	Yukarıfındıklı	3
46	ALACA	B.Keşlik	2	101	BOĞAZKALE	Yazır	3
47	ALACA	Kılavuz	2	102	BOĞAZKALE	Sarıççek	3
48	ALACA	Akpınar	4	103	BOĞAZKALE	Evcı	25
49	ALACA	Kapaklı	3	104	BOĞAZKALE	Örenkaya	5
50	ALACA	Tutluca	3	105	BOĞAZKALE	Yarıcak	3
51	ALACA	Çal	2	106	BOĞAZKALE	Kaymaz	7
52	ALACA	İbrahim Köyü	8	107	BOĞAZKALE	özel idare müdürlüğü	2
53	ALACA	Çevreli	3	108	DODURGA	Çiftlik	50
54	ALACA	Kalmkaya	5	109	DODURGA	Tutuş	13
55	ALACA	Mahmudiye	3	110	DODURGA	Alpagut	15

S.NO	İLÇE	KÖY ADI	KONTEYNER ADET	S.NO	İLÇE	KÖY ADI	KONTEYNER ADET
111	DODURGA	Berk	10	166	KARGI	Karapürçek	10
112	DODURGA	Mehmetdede Tekke	5	167	KARGI	Gökçedoğan	25
113	DODURGA	Mehmetdede Obruk	10	168	KARGI	Bağözü	4
114	DODURGA	Kirenci	3	169	KARGI	Köprübaşı	5
115	DODURGA	Yeniköy	5	170	KARGI	Maksutlu	25
116	DODURGA	Dikenli	17	171	KARGI	Karakise	25
117	DODURGA	Ayvaköy	7	172	KARGI	Uzunyurt	15
118	DODURGA	Kuyucak	4	173	KARGI	Pelitözü	10
119	İSKİLİP	Eskiköy	4	174	KARGI	Göl	20
120	İSKİLİP	Kayaağzı	18	175	KARGI	Gölet	15
121	İSKİLİP	Y.Örenseki	24	176	KARGI	Göletdere	25
122	İSKİLİP	A.Örenseki	22	177	KARGI	Çetmi	20
123	İSKİLİP	Yerli köy	12	178	KARGI	Çobanlar	2
124	İSKİLİP	Çukurköy	16	179	KARGI	Yağcılar	2
125	İSKİLİP	Karagöz	2	180	KARGI	Koyunkıran	2
126	İSKİLİP	Akğcasu	13	181	KARGI	Alioğlu	3
127	İSKİLİP	Yenice	7	182	KARGI	Çobankaya	2
128	İSKİLİP	Yavu	9	183	KARGI	Çal	3
129	İSKİLİP	Kutluöz	4	184	KARGI	Bozarmut	2
130	İSKİLİP	Şehir Kuruçay	6	185	KARGI	Haciveli	3
131	İSKİLİP	Beyoğlan	17	186	KARGI	Başköy	2
132	İSKİLİP	Musullar	4	187	KARGI	Saraçlar	4
133	İSKİLİP	Örübağı	7	188	KARGI	demirören	6
134	İSKİLİP	Asarcık	16	189	LAÇIN	Mescitli	3
135	İSKİLİP	Şeyhköyü	16	190	LAÇIN	Sıtma	4
136	İSKİLİP	Kılıçdere	12	191	LAÇIN	İkizce	3
137	İSKİLİP	Basmakçı	5	192	LAÇIN	Doğanlar	4
138	İSKİLİP	Çatkara	18	193	LAÇIN	Karasoku	3
139	İSKİLİP	Soğucak	5	194	LAÇIN	Çamlıpınar	20
140	İSKİLİP	Yalakçay	5	195	LAÇIN	Yeşilpınar	3
141	İSKİLİP	Karaburun	9	196	LAÇIN	Kavaklıçiftlik	5
142	İSKİLİP	Kurusaray	13	197	LAÇIN	Kuyumcu	8
143	İSKİLİP	Çomu	11	198	LAÇIN	Gökgözler	23
144	İSKİLİP	Karmış	5	199	LAÇIN	Gözübüyük	7
145	İSKİLİP	Yalak	9	200	LAÇIN	Gökçekaya	3
146	İSKİLİP	Yanoğlan	6	201	LAÇIN	GÖLET	5
147	İSKİLİP	Kuzköy	10	202	MECİTÖZÜ	Elvançelesi	15
148	İSKİLİP	Kızılcabayır	4	203	MECİTÖZÜ	Alören	4
149	İSKİLİP	Kuzuluk	11	204	MECİTÖZÜ	Elmapınar	10
150	İSKİLİP	Avhatyakası	12	205	MECİTÖZÜ	Beyözü	12
151	İSKİLİP	Özel İdare Bakımevi	1	206	MECİTÖZÜ	Kuyucak	6
152	İSKİLİP	kılıçdere veletler	7	207	MECİTÖZÜ	Köprübaşı	12
153	KARGI	Beygircioğlu	8	208	MECİTÖZÜ	Geykoca	6
154	KARGI	Hacıhamza	15	209	MECİTÖZÜ	Hisarkavak	25
155	KARGI	Çeltiközü	7	210	MECİTÖZÜ	Kozören	9
156	KARGI	Avşar	3	211	MECİTÖZÜ	Bayındır	13
157	KARGI	Kavakçayı	6	212	MECİTÖZÜ	Kayı	5
158	KARGI	Çukuraluç	30	213	MECİTÖZÜ	Yedigöz	2
159	KARGI	Akkise	23	214	MECİTÖZÜ	Alancık	8
160	KARGI	Halılar	30	215	MECİTÖZÜ	Dağsaray	8
161	KARGI	Çakırlar	15	216	MECİTÖZÜ	Kalecik	5
162	KARGI	Yeşilköy	30	217	MECİTÖZÜ	Boğazkaya	4
163	KARGI	Dereköy	25	218	MECİTÖZÜ	Figani	16
164	KARGI	Karaboya	8	219	MECİTÖZÜ	Köseeyüp	10
165	KARGI	Örencik	5	220	MECİTÖZÜ	Sırçalı	8

S.NO	İLÇE	KÖY ADI	KONTEYNER ADET
221	MECİTÖZÜ	Boyacı	8
222	MECİTÖZÜ	Emirbağı	8
223	MECİTÖZÜ	Kışlacık	10
224	MECİTÖZÜ	İbek	15
225	MECİTÖZÜ	Bükse	2
226	MECİTÖZÜ	Doğla	15
227	MECİTÖZÜ	Çayköy	8
228	MECİTÖZÜ	Söğütönü	3
229	MECİTÖZÜ	Kargı	8
230	MECİTÖZÜ	Totalı	4
231	MECİTÖZÜ	Yeşilova	2
232	MECİTÖZÜ	Sülüklü	2
233	MECİTÖZÜ	Işıklı	8
234	MECİTÖZÜ	Terken	3
235	MECİTÖZÜ	Gökçebel	6
236	MECİTÖZÜ	Pınarbaşı	3
237	MECİTÖZÜ	Tanrıvermiş	18
238	MECİTÖZÜ	Çitli	23
239	MECİTÖZÜ	Sarıhasan	10
240	MECİTÖZÜ	Güngörmez	3
241	MECİTÖZÜ	Bekişler	13
242	MECİTÖZÜ	Fındıklı	1
243	MECİTÖZÜ	Aşağıkörtücek	1
244	MECİTÖZÜ	Körtücek	3
245	MECİTÖZÜ	Karacaören	2
246	MECİTÖZÜ	Vakıflar	2
247	MECİTÖZÜ	Sorkoğlan	3
248	MECİTÖZÜ	Devletöğlan	5
249	MECİTÖZÜ	Fakıahmet	1
250	ORTAKÖY	Köyler	165
251	OSMANCIK	Yenidanişment	13
252	OSMANCIK	Güneşören	7
253	OSMANCIK	Danişment	30
254	OSMANCIK	Gecek	12
255	OSMANCIK	Öbektaş	51
256	OSMANCIK	Çayırköy	5
257	OSMANCIK	Çampınar	17
258	OSMANCIK	Akören	27
259	OSMANCIK	Yaylabası	31
260	OSMANCIK	Gökdere	38
261	OSMANCIK	Girinoğlan	10
262	OSMANCIK	Başpınar	15
263	OSMANCIK	Kargı	11
264	OSMANCIK	İncesu	8
265	OSMANCIK	Kamil	17
266	OSMANCIK	İnal	10
267	OSMANCIK	Kuzhayat	5
268	OSMANCIK	Hanefi	3
269	OSMANCIK	Alibey	2
270	OSMANCIK	Kuz	4
271	OSMANCIK	Konaca	6
272	OSMANCIK	Avlağı	15
273	OSMANCIK	Karalargüney	15
274	OSMANCIK	Kızıltepe	3
275	OSMANCIK	Ardıç	8

S.NO	İLÇE	KÖY ADI	KONTEYNER ADET
276	OSMANCIK	Ovacıksuyu	5
277	OSMANCIK	Serpunkavak	4
278	OSMANCIK	Karaçay	2
279	OSMANCIK	Durucasu	2
280	OSMANCIK	kumbaba	30
281	OSMANCIK	Özel İdare Bakımevi	1
282	SUNGURLU	Arifgazili	15
283	SUNGURLU	Arabaçayı	4
284	SUNGURLU	Gafurlu	2
285	SUNGURLU	Beşdam	3
286	SUNGURLU	Karakaya	5
287	SUNGURLU	Beylice	4
288	SUNGURLU	Gökçeköy	2
289	SUNGURLU	Akdere	5
290	SUNGURLU	Muratkolu	4
291	SUNGURLU	Eşme	19
292	SUNGURLU	Oğlaközü	3
293	SUNGURLU	Aşağıfındıklı	36
294	SUNGURLU	Kertme	3
295	SUNGURLU	Karakocalı	9
296	SUNGURLU	Gülderesi	3
297	SUNGURLU	Çadırhüyük	6
298	SUNGURLU	Tokullu	4
299	SUNGURLU	Yeşilyurt	2
300	SUNGURLU	Yeşilova	2
301	SUNGURLU	Karaçay	5
302	SUNGURLU	Tuğcu	4
303	SUNGURLU	Çayan	6
304	SUNGURLU	Yirce	3
305	OĞUZLAR	Derinöz	16
306	OĞUZLAR	Ağaçcamı	17
307	OĞUZLAR	Kayı	17
308	OĞUZLAR	Erenler	5
309	OĞUZLAR	Şaphane	9
310	OĞUZLAR	Cevizli	19
311	UĞURLUDA	Eskiçelttek	14
312	UĞURLUDA	Kırköy	7
313	UĞURLUDA	Gökçeagaç	7
314	UĞURLUDA	Torunlar	3
315	UĞURLUDA	Dağönü	2
316	UĞURLUDA	Kızağılı	5
317	UĞURLUDA	Sazköy	6
318	UĞURLUDA	Aşlıharmut	8
319	UĞURLUDA	Belkavak	4
320	UĞURLUDA	Yeniyanan	8
321	UĞURLUDA	Ambarcı	5
322	UĞURLUDA	Boztepe	1
323	UĞURLUDA	Köpeç	2
324	UĞURLUDA	Yarımcı	4
325	UĞURLUDA	Üçdam	4
326	UĞURLUDA	Karakısıık	3
327	UĞURLUDA	Karaevliya	3
328	UĞURLUDA	Büyükerikli	1
329	UĞURLUDA	Küçükerikli	10
GENEL TOPLAM			3.158 adet

İL ÖZEL İDARESİ BÜTÇESİNDEN GERÇEKLEŞTİRİLEN DİĞER FAALİYETLER		
Sıra No	Faaliyet Konusu	Faaliyet Durumu
1	Ortaköy İncesu Kanyonu Altyapı ve WC Yapımı	Tamamlandı
2	Dodurga-Çiftlik köyü Hüsemde Tübesi Onarımı ve Çevre Düzenlemesi	Devam etmektedir
3	Dodurga Çiftlik köyü Gölet Kenarı Rekreasyon Alanı Çevre Düzenlemesi	Devam etmektedir
4	İncesu Kanyonu Kültür Parkına Ahşap Ev Ürünleri Pazarlama ve Tanıtma Yeri Yapımı	Tamamlandı

KÜLTÜR VE SOSYAL İŞLER MÜDÜRLÜĞÜ

Stratejik	Alan 3	Toplumsal Hizmetler		
	Amaç 2	Eğitim ve Sosyal içerikli projeleri desteklemek ve etkinlikler düzenlemek		
	Hedef 1	Kütüphanelerin desteklenmesi		
Faaliyet No	Faaliyet Tanımı	Performans Göstergesi	2016 Yılı Gerçekleştirilen Faaliyetler	
3.2.1.1.	Basılı yayın alımı	1000 adet	<u>2.500 adet kitap alımı gerçekleştirilmiştir.</u> Tamamı İl Özel İdare bütçesinden alınarak İl Merkezi ve Ortaöğretim okulları kütüphanelerine dağıtımları yapılmıştır.	
Stratejik	Hedef 2	Gençleri geleceğe hazırlamak ve topluma kazandırmak		
3.2.2.1.	Öğrencilere yönelik projeler gerçekleştirmek	1 Proje	<u>3 adet proje gerçekleştirilmiştir.</u> Bakanlıktan sağlanan ödenek ile 1-Geçmişin İzinde Bir Gün, 2-Geçmişten Geleceğe Gülümse 3-Herkes Müzeye isimli projeler karşılanmıştır.	
3.2.2.2.	Dezavantajlı gruplara yönelik projeler gerçekleştirmek	1 proje	<u>“22 adet Kültür Gezileri” gerçekleştirilmiştir.</u> İlimizde ören yerlerini gezme fırsatı bulamamış halka, ücretsiz olarak İl Kültür Müdürlüğü ile ortaklaşa “Kültür Gezileri” düzenlenmiştir.	
Stratejik	Alan 3	Toplumsal Hizmetler		
	Amaç 3	Tarihi ve kültürel değerlerimizi korumak, yaşatmak ve tanıtılmasına katkı sağlamak		
	Hedef	Çorum İli'nin Tanıtımı		
Faaliyet No	Faaliyet Tanımı	Performans Göstergesi	2016 Yılı Gerçekleştirilen Faaliyetler	
3.3.2.1.	Yurtiçi fuarlarına katılım	2 kez	<u>2 adet Turizm Fuarına katılım sağlanmıştır.</u> İstanbul Emitt Fuarı ile, İzmir Travel Turkey Turizm Fuarında ilimizin tanıtımı yapılmıştır.	
3.3.2.2.	Yurtdışı fuarlarına katılım	2 kez	Faaliyet gerçekleştirilmemiştir.	
3.3.2.3.	Çorum İli tanıtım kitabı hazırlanması	1 kez	<u>2.000 adet kitap basımı gerçekleştirilmiştir.</u> Tamamı İl Özel İdare bütçesinden karşılanmıştır.	
3.3.2.4.	Hitit yolu, gastronomi yolu ve çorum mutfağını güzelleme kitabının bastırılması	1.000 adet	<u>1.500 adet Hitit yolu, 1.000 adet gastronomi yolu kitabı bastırılmıştır.</u> Tamamı İl Özel İdare Bütçesinden karşılanmıştır.	
3.3.2.5	Ankara-Samsun Karayolu üzerinde Çorum İli tanıtım totemleri yapılması ve mevcutların yenilenmesi -Açık hava reklam ünitesi kiralama (Ankara-İzmir-Samsun)	10 adet	Yer tespiti yapılamadığından faaliyet gerçekleştirilmemiştir.	

3.3.2.6.	Çorum İli tanıtım broşürü ve diğer materyallerin hazırlanması	5.000 adet	<u>66.975 adet tanıtım materyalinin alımı yapılmıştır.</u> Tamamı İl Özel idaresi bütçesinden karşılanmıştır.
3.3.2.7.	Tur operatörlerine yönelik gezi programı hazırlanması	1 kez	Yeterli sayıda tur operatörü katılmadığından faaliyet gerçekleştirilememiştir.
3.3.2.8.	İlin tanıtımı etkinlikleri için araç kiralama	1 İhale	<u>1 araç kiralama ihalesi yapılarak 41 tur yapılmıştır.</u> Tamamı İl Özel İdare bütçesinden karşılanmıştır.
Stratejik	Alan 3	Toplumsal Hizmetler	
	Amaç 4	Yerleşim birimlerindeki çocuk, genç ve yetişkinlerin sportif faaliyetlere olan ilgisini arttırmak, desteklemek ve etkinlikler düzenlemek	
	Hedef 1	Spor alt yapısı ile ilgili tesis ve spor malzemesi desteği ve spora ilişkin etkinlikler	
Faaliyet No	Faaliyet Tanımı	Performans Göstergesi	2016 Yılı Gerçekleştirilen Faaliyetler
3.4.1.2.	Amatör spor kulüplerine spor malzemesi desteği	1 Kez	<u>1 kez ihale yapılarak 27 adet Amatör Spor kulübüne malzeme desteği sağlanmıştır.</u> Tamamı İl Özel İdare bütçesinden karşılanmıştır.
3.4.1.3	İlk, orta ve liselere spor malzemesi desteği	5 Okul	<u>140 adet Okula dağıtılmak üzere spor malzemeleri alımı yapılmıştır.</u> Tamamı İl Özel İdare bütçesinden karşılanmıştır.
	Yerleşim birimlerindeki spor alanlarına spor malzemesi desteği	1 kez	<u>10 adet yerleşim birimindeki spor alanlarına malzemesi desteği yapılmıştır.</u> Tamamı İl Özel İdare bütçesinden karşılanmıştır.
3.4.1.5.	Hitit yürüyüş yolu ve bisiklet parkurlarında yürüyüş etkinliklerini desteklemek	2 Kez	<u>8 kez Hitit Yürüyüş Yolu etkinlikleri düzenlenmiştir.</u> Tamamı İl Özel İdare bütçesinden karşılanmıştır.
3.4.1.6.	Gastronomi yolunda yürüyüş etkinliklerini desteklemek	2 Kez	<u>8 kez Gastronomi Yolunda Yürüyüş etkinlikleri düzenlenmiştir.</u> Tamamı İl Özel İdare bütçesinden karşılanmıştır.

Stratejik Planda yer alan, ancak 2016 Yılı Performans Programında belirtilmeyen İdaremiz bütçesinden yapılan diğer faaliyetler

İL ÖZEL İDARE BÜTÇESİNDEN GERÇEKLEŞTİRİLEN DİĞER FAALİYETLER	
No	Faaliyet Konusu
1	Muhtaç ve Yoksullara sürdürülebilir geçim kaynağını temin etmek üzere 5 girişimciye Mikro Kredi verilmesi sağlanmıştır.
2	Engelli olan vatandaşlara 43 adet akülü tekerlekli araba ile 5 adet hasta yatağı alımı gerçekleştirilmiştir.
3	Yaşlılara ve yetiştirme yurdu öğrencileri için düzenlenecek el sanatları kursu için el işi malzemeleri alımı gerçekleştirilmiştir
4	Alacahöyük Arkeolojik Kazılara destek sağlanmıştır
5	"Hitit Köyü Projesi" (OKA- Eş Finansman Desteği Sağlanmış olup, proje devam etmektedir.)
6	"Bilaller Kültür ve Sanat Merkezi Projesi" (OKA- Eş Finansman Desteği Sağlanmış olup proje devam etmektedir.)

PLAN PROJE YATIRIM VE İNŞAAT MÜDÜRLÜĞÜ

MİLLİ EĞİTİM HİZMETLERİ

Stratejik	Alan 3	Toplumsal Hizmetler	
	Amaç 1	Tarihi ve Kültürel Değerlerimizi Korumak, Yaşatmak ve Katkı Sağlamak	
	Hedef 1	Boğazkale İlçesi Japon Bahçesinin Aydınlatılması	
Faaliyet No	Faaliyet Tanımı	Performans Göstergesi	2016 Yılı Gerçekleştirilen Faaliyetler
	Boğazkale İlçesi Japon Bahçesinin Aydınlatılması	1 Kez	İl Özel İdaresi bütçesinden Boğazkale İlçesi Japon Bahçesinin Aydınlatılması tamamlanmıştır.
Stratejik	Alan 3	Toplumsal Hizmetler	
	Amaç 1	Eğitim Hizmetlerinin verimlilik ve etkinliğinin artırılması	
	Hedef 1	İlköğretim Hizmetleri alanındaki kalitenin artırılması, fiziksel ve teknolojik alt yapı olanaklarının geliştirilmesi.	
Faaliyet No	Faaliyet Tanımı	Performans Göstergesi	2016 Yılı Gerçekleştirilen Faaliyetler
3.1.1.1	İlköğretim yeni derslik yapımı	50 derslik	<u>2 adet Temel Eğitim okulunda toplam 20 derslik yaptırılmıştır.</u> Tamamı İl Özel İdare bütçesinden karşılanmıştır.
3.1.1.2	Yeni ilköğretim dersliklerinin donatılarının tamamlanması.	50 derslik	<u>2 adet Temel Eğitim Okulunda 20 dersliğin donatıları yapılmıştır.</u> Tamamı İl Özel İdare bütçesinden karşılanmıştır.
3.1.1.3	Mevcut ilköğretim okullarının bakım ve onarımlarının yapımı	30 okul	<u>72 adet Temel Eğitim Okullarının büyük ve küçük onarımları yapılmıştır.</u> 64 adet İl Özel İdare bütçesinden 8 adet Bakanlık bütçesinden karşılanmıştır.
3.1.1.4	Mevcut ilköğretim okullarının donatılarının tamamlanması ve iyileştirilmesi.	30 okul	<u>102 adet ilköğretim okulunun donatımı yapılmıştır.</u> Tamamı Bakanlık bütçesinden karşılanmıştır.
3.1.1.5	Kamulaştırma veya hibe yoluyla okul alanları oluşturulması	9.872,54 m ²	<u>11.764,45 m²'lik alan kamulaştırma yapılmıştır.</u> 10.470,08 m ² İl Özel İdaresi bütçesinden, 1.287,37 m ² Bakanlık bütçesinden karşılanmıştır.
3.1.1.7	Yeni Anaokullarının donatılarının yapımı	3 adet anaokulu	Yeni Anaokulu binası yapılamadığı için donatım faaliyeti gerçekleştirilememiştir.
3.1.1.8	Mevcut anaokullarının donatılarının tamamlanması ve iyileştirilmesi.	2 adet anaokulu	<u>6 adet anaokulunun donatımı yapılmıştır.</u> Bakanlık bütçesinden karşılanmıştır.
3.1.1.9	Mevcut anaokullarının bakım ve onarımlarının yapılması	2 adet anaokulu	<u>5 adet Anaokulunun onarımı yapılmıştır.</u> 4 adet İl Özel İdare bütçesinden, 1 adet Bakanlık bütçesinden karşılanmıştır.
3.1.1.12	Okullara çevre düzenlemesi yapımı	5 okul	<u>15 Adet okulun çevre düzenlemesi yapılmıştır.</u> Tamamı İl Özel İdare bütçesinden karşılanmıştır.

MİLLİ EĞİTİM MÜDÜRLÜĞÜ FAALİYETLERİ

TEMEL EĞİTİM OKULLARI YENİ BİNA YAPIMLARI			
Sıra No	Faaliyetin adı	Faaliyet durumu	Bütçe
1	16 Derslikli Çöplü Mahallesi Ortaokulu	Tamamlanmıştır	İl Özel İdaresi
2	Merkez 19 Mayıs Ortaokuluna Ek Bina Yapılması -4 Derslik	Tamamlanmıştır	İl Özel İdaresi

DONATIMLARI YAPILAN TEMEL EĞİTİM OKULLARI			
Sıra No	Faaliyetin adı	Faaliyet durumu	Bütçe
1	16 Derslikli Kerebi Gazi İmam Hatip Ortaokulu	Tamamlanmıştır	İl Özel İdaresi
2	19 Mayıs Ortaokuluna Ek Bina Yapılması -4 Derslik	Tamamlanmıştır	İl Özel İdaresi

ONARIMLARI TAMAMLANAN TEMEL EĞİTİM OKULLARI		
S.No	İşin Adı	Bütçe
1	İskilip İlçesi Ebusuud İlk ve Ortaokulu	İl Özel İdaresi
2	İskilip İlçesi Atatürk Ortaokulu	İl Özel İdaresi
3	Osmancık İlçesi Org. Ahmet ÇÖREKÇİ YİBO	İl Özel İdaresi
4	Osmancık İlçesi Nenehatun İlkokulu	İl Özel İdaresi
5	Osmancık İlçesi Koyunbaba İlkokulu	İl Özel İdaresi
6	Osmancık İlçesi Mehmet Akif ERSOY Ortaokulu	İl Özel İdaresi
7	Osmancık M. Akif ERSOY İmam Hatip Ortaokulu	İl Özel İdaresi
8	Merkez Cumhuriyet Ortaokulu	İl Özel İdaresi
9	Merkez Toprak Sanayi Ortaokulu ve İmam Hatip Ortaokulu	İl Özel İdaresi
10	Uğurludağ İlçesi Atatürk Ortaokulu	İl Özel İdaresi
11	Osmancık İlçesi Osmangazi İlkokulu	İl Özel İdaresi
12	Osmancık İlçesi Akşemsettin İlkokulu	İl Özel İdaresi
13	Alaca İlçesi Sakarya Ortaokulu	İl Özel İdaresi
14	Merkez Hürriyet İlkokulu	İl Özel İdaresi
15	Laçın Çamlıca Köyü İlkokulu	İl Özel İdaresi
16	Laçın Atatürk İlkokulu ve İmam Hatip Ortaokulu	İl Özel İdaresi
17	Merkez Yavuz Sultan Selim İlk ve Ortaokulu	İl Özel İdaresi
18	Merkez Toki Şehit Şükrü Özyol İlkokulu	İl Özel İdaresi
19	Bayat İlçesi Mehmet Akif Ersoy Ortaokulu	İl Özel İdaresi
20	Merkez Gazipaşa Ortaokulu	İl Özel İdaresi
21	Merkez Yavruturna Ortaokulu	Bakanlık
22	Merkez Dr. Sadık Ahmet Ortaokulu	Bakanlık
23	Merkez Mustafa Kemal Ortaokulu	İl Özel İdaresi
24	Bayat İlçesi Cumhuriyet İlkokulu	İl Özel İdaresi
25	Merkez Atatürk İlkokulu	İl Özel İdaresi
26	Merkez Yumurta İlkokulu	İl Özel İdaresi
27	Merkez Ovasaray Köyü Şehit Arslan EREN İlk ve Ortaokulu	İl Özel İdaresi
28	Merkez Bahçelievler İlkokulu	İl Özel İdaresi
29	Merkez Fatih Sultan Mehmet İlkokulu	Bakanlık
30	Merkez Sakarya İlkokulu	İl Özel İdaresi

31	Merkez Karapürçek Köyü İlkokulu	İl Özel İdaresi
32	Merkez Abdalata Köyü İlkokulu	İl Özel İdaresi
33	Mecitözü İlçesi Çitli Köyü Şehit Dursun DEMİRKOL İlkokulu	İl Özel İdaresi
34	Bayat İlçesi Ayvalıca Köyü İlkokulu	İl Özel İdaresi
35	Oğuzlar İlçesi Kayı Köyü İlkokulu	İl Özel İdaresi
36	Merkez Karşiyaka İlkokulu	İl Özel İdaresi
37	Merkez Eskice Köyü İlkokulu	İl Özel İdaresi
38	Alaca İlçesi Atatürk İlkokulu	İl Özel İdaresi
39	Merkez 80. Yıl Cumhuriyet İlk ve Ortaokulu	İl Özel İdaresi
40	Merkez 75. Yıl Cumhuriyet Ortaokulu	İl Özel İdaresi
41	Merkez Salim AKAYDIN Ortaokulu	İl Özel İdaresi
42	Merkez YİBO	İl Özel İdaresi
43	Merkez Mehmet Akif ERSOY İlkokulu	Bakanlık
44	Osmancık İlçesi M. Akif ERSOY Ortaokulu	İl Özel İdaresi
45	Merkez 23 Nisan Ortaokulu	İl Özel İdaresi
46	Merkez Türkiyem İmam Hatip Ortaokulu	İl Özel İdaresi
47	Merkez İnalözü Köyü İlk ve Ortaokulu	İl Özel İdaresi
48	Merkez Bekir AKSOY İlkokulu	İl Özel İdaresi
49	Merkez Yunus Emre Ortaokulu	İl Özel İdaresi
50	Merkez Mimar Sinan İlkokulu	İl Özel İdaresi
51	Merkez Mimar Sinan Ortaokulu	İl Özel İdaresi
52	Merkez Yavuz Sultan Selim Ortaokulu	İl Özel İdaresi
53	Merkez Başöğretmen Atatürk İlkokulu	İl Özel İdaresi
54	Merkez Yavruturna Ortaokulu	İl Özel İdaresi
55	Mecitözü İlçesi Cumhuriyet İlkokulu	Bakanlık
56	Merkez Dumlupınar Ortaokulu	İl Özel İdaresi
57	Merkez Zafer İlkokulu	İl Özel İdaresi
58	Merkez Atatürk İlkokulu	İl Özel İdaresi
59	Merkez Elvançelesi Köyü İlk ve Ortaokulu	İl Özel İdaresi
60	Boğazkale İlçesi İmam Hatip Ortaokulu	İl Özel İdaresi
61	Dodurga İlçesi Akkaya Köyü İlkokulu	İl Özel İdaresi
62	Merkez Ağaççanı İlk ve Ortaokulu	Bakanlık
63	Dodurga İlçesi İmam Hatip Ortaokulu	İl Özel İdaresi
64	Mecitözü İlçesi Çayköy İlkokulu	İl Özel İdaresi
65	Merkez İsmail KAKAÇ İlkokulu	İl Özel İdaresi
66	Mecitözü İlçesi Kalecik Köyü İlkokulu	İl Özel İdaresi
67	Merkez Dumlupınar İlkokulu	İl Özel İdaresi
68	Mecitözü Hıdırlık Mahallesi İstiklal İlkokulu	İl Özel İdaresi
69	Dodurga İlçesi İlk ve Ortaokulu	Bakanlık
70	Merkez Büğdüz Köyü İlkokulu	İl Özel İdaresi
71	Osmancık İlçesi Kamil Köyü İlkokulu	İl Özel İdaresi
72	Seydim Köyü İlkokulu	Bakanlık

DONATIMLARI YAPILAN TEMEL EĞİTİM OKULLARI

S.NO	İLÇE	OKUL/KURUM ADI	BÜTÇE
1	Merkez	Albayrak İlkokulu	BAKANLIK BÜTÇESİ
2	Merkez	80.Yıl Cumhuriyet İlkokulu	BAKANLIK BÜTÇESİ
3	Merkez	Çeşmeören Ortaokulu	BAKANLIK BÜTÇESİ
4	Merkez	Dr. Sadık Ahmet Ortaokulu	BAKANLIK BÜTÇESİ
5	Merkez	Yavuz Sultan Selim İlkokulu	BAKANLIK BÜTÇESİ
6	Merkez	Mimar Sinan İlkokulu	BAKANLIK BÜTÇESİ
7	Merkez	Bahçelievler İlkokulu	BAKANLIK BÜTÇESİ
8	Merkez	Büyükdüvenci İlkokulu	BAKANLIK BÜTÇESİ
9	Merkez	Ziya Gökalp İlkokulu	BAKANLIK BÜTÇESİ
10	Merkez	23 Nisan Ortaokulu	BAKANLIK BÜTÇESİ
11	Merkez	Ertuğrul Gazi İlkokulu	BAKANLIK BÜTÇESİ
12	Merkez	Atatürk İlkokulu	BAKANLIK BÜTÇESİ
13	Merkez	İsmail Kakaç İlkokulu	BAKANLIK BÜTÇESİ
14	Merkez	İstiklal İlkokulu	BAKANLIK BÜTÇESİ
15	Merkez	Mehmet Akif Ersoy İlkokulu	BAKANLIK BÜTÇESİ
16	Merkez	Zafer İlkokulu	BAKANLIK BÜTÇESİ
17	Merkez	Çorum Yumurta İlkokulu	BAKANLIK BÜTÇESİ
18	Merkez	Yunus Emre Ortaokulu	BAKANLIK BÜTÇESİ
19	Merkez	Kocatepe İlkokulu	BAKANLIK BÜTÇESİ
20	Merkez	Hürriyet İlkokulu	BAKANLIK BÜTÇESİ
21	Merkez	Türkler İlkokulu	BAKANLIK BÜTÇESİ
22	Merkez	Bekir Aksoy İlkokulu	BAKANLIK BÜTÇESİ
23	Merkez	Yavruturna Ortaokulu	BAKANLIK BÜTÇESİ
24	Merkez	Öğretmen Salim Akaydın Ortaokulu	BAKANLIK BÜTÇESİ
25	Merkez	Kımık İlkokulu	BAKANLIK BÜTÇESİ

26	Merkez	Ömer Kömürcü İmam Hatip Ortaokulu	BAKANLIK BÜTÇESİ
27	Merkez	Toprak Sanayi Ortaokulu	BAKANLIK BÜTÇESİ
28	Merkez	Yıldırım Beyazıt İmam Hatip Ortaokulu	BAKANLIK BÜTÇESİ
29	Merkez	Karşıyaka Ortaokulu	BAKANLIK BÜTÇESİ
30	Merkez	75.Yıl Cumhuriyet Ortaokulu	BAKANLIK BÜTÇESİ
31	Merkez	Mustafa Kemal Ortaokulu	BAKANLIK BÜTÇESİ
32	Merkez	Mimar Sinan Ortaokulu	BAKANLIK BÜTÇESİ
33	Merkez	Eskice İlkokulu	BAKANLIK BÜTÇESİ
34	Merkez	Konaklı İlkokulu	BAKANLIK BÜTÇESİ
35	Merkez	Gazipaşa Ortaokulu	BAKANLIK BÜTÇESİ
36	Merkez	Yahya Kemal Beyatlı İlkokulu	BAKANLIK BÜTÇESİ
37	Merkez	Fatih Sulotan Mehmet İlkokulu	BAKANLIK BÜTÇESİ
38	Merkez	İnalözü İlkokulu	BAKANLIK BÜTÇESİ
39	Merkez	Türkiyem İmam Hatip Ortaokulu	BAKANLIK BÜTÇESİ
40	Merkez	Sakarya İlkokulu	BAKANLIK BÜTÇESİ
41	Merkez	Cumhuriyet Ortaokulu	BAKANLIK BÜTÇESİ
42	Merkez	İnkılap Ortaokulu	BAKANLIK BÜTÇESİ
43	Merkez	Ovasaray Şehit Arslan Eren İlkokulu	BAKANLIK BÜTÇESİ
44	Merkez	Başöğretmen Atatürk İmam Hatip Ortaokulu	BAKANLIK BÜTÇESİ
45	Merkez	Başöğretmen Atatürk İlkokulu	BAKANLIK BÜTÇESİ
46	Merkez	Tanyeri İlkokulu	BAKANLIK BÜTÇESİ
47	Merkez	Seydim İlkokulu	BAKANLIK BÜTÇESİ
48	Alaca	Büyükhırka İlkokulu	BAKANLIK BÜTÇESİ
49	Alaca	Cumhuriyet İlkokulu	BAKANLIK BÜTÇESİ
50	Alaca	Alaca Ortaokulu	BAKANLIK BÜTÇESİ
51	Alaca	Atatürk İlkokulu	BAKANLIK BÜTÇESİ
52	Alaca	Büyükdona İlkokulu	BAKANLIK BÜTÇESİ
53	Alaca	Hüseyin Gazi İlkokulu	BAKANLIK BÜTÇESİ
54	Alaca	Dumlupınar İlkokulu	BAKANLIK BÜTÇESİ
55	Alaca	İsmaili İlkokulu	BAKANLIK BÜTÇESİ
56	Alaca	Denizhan Yatılı Bölge Ortaokulu	BAKANLIK BÜTÇESİ
57	Bayat	Yoncalı Ortaokulu	BAKANLIK BÜTÇESİ
58	Boğazkale	Yekbas Şehit İsa Höçük İlkokulu	BAKANLIK BÜTÇESİ
59	Boğazkale	Boğazkale İmam Hatip Ortaokulu	BAKANLIK BÜTÇESİ
60	Dodurga	Şehit Murat Alıcı Ortaokulu	BAKANLIK BÜTÇESİ
61	Dodurga	Alpagut İlkokulu	BAKANLIK BÜTÇESİ
62	Dodurga	Mustafa Kemal İlkokulu	BAKANLIK BÜTÇESİ
63	Dodurga	Dodurga İmam Hatip Ortaokulu	BAKANLIK BÜTÇESİ
64	İskilip	Yukarıörensiki İlkokulu	BAKANLIK BÜTÇESİ
65	İskilip	Atatürk İlkokulu	BAKANLIK BÜTÇESİ

66	İskilip	Kurusaray İlkokulu	BAKANLIK BÜTÇESİ
67	İskilip	Azmi Milli İlkokulu	BAKANLIK BÜTÇESİ
68	İskilip	Misakı Milli İlkokulu	BAKANLIK BÜTÇESİ
69	İskilip	Erenler Cumhuriyet Ortaokulu	BAKANLIK BÜTÇESİ
70	İskilip	Ebussuud Efendi İlkokulu	BAKANLIK BÜTÇESİ
71	Kargı	Atatürk İlkokulu	BAKANLIK BÜTÇESİ
72	Kargı	Kargı İmam Hatip Ortaokulu	BAKANLIK BÜTÇESİ
73	Laçın	Atatürk İlkokulu	BAKANLIK BÜTÇESİ
74	Mecitözü	Çitli Şehit Dursun Demirkol İlkokulu	BAKANLIK BÜTÇESİ
75	Mecitözü	Cumhuriyet İlkokulu	BAKANLIK BÜTÇESİ
76	Mecitözü	Kargı Köyü İlkokulu	BAKANLIK BÜTÇESİ
77	Mecitözü	Köprübaşı İlkokulu	BAKANLIK BÜTÇESİ
78	Mecitözü	Hisarkavak İlkokulu	BAKANLIK BÜTÇESİ
79	Oğuzlar	Ağaçcamı İlkokulu	BAKANLIK BÜTÇESİ
80	Oğuzlar	Oğuzlar İlkokulu	BAKANLIK BÜTÇESİ
81	Ortaköy	Aşdavul Ş.M.T. İlkokulu	BAKANLIK BÜTÇESİ
82	Ortaköy	Karahacıp İlkokulu	BAKANLIK BÜTÇESİ
83	Ortaköy	Cumhuriyet Ortaokulu	BAKANLIK BÜTÇESİ
84	Ortaköy	100.Yıl İlkokulu	BAKANLIK BÜTÇESİ
85	Osmancık	Osmancık İmam Hatip Ortaokulu	BAKANLIK BÜTÇESİ
86	Osmancık	Meliha Rıfat Gobel Ortaokulu	BAKANLIK BÜTÇESİ
87	Osmancık	Akşemseddin İlkokulu	BAKANLIK BÜTÇESİ
88	Osmancık	Damatoğlu İlkokulu	BAKANLIK BÜTÇESİ
89	Osmancık	Atatürk İlkokulu	BAKANLIK BÜTÇESİ
90	Osmancık	Koyunbaba İlkokulu	BAKANLIK BÜTÇESİ
91	Sungurlu	Mehmetçik İlkokulu	BAKANLIK BÜTÇESİ
92	Sungurlu	İsmetpaşa İlkokulu	BAKANLIK BÜTÇESİ
93	Sungurlu	Toki Mehmet Akif Ersoy İlkokulu	BAKANLIK BÜTÇESİ
94	Sungurlu	Cumhuriyet İlkokulu	BAKANLIK BÜTÇESİ
95	Sungurlu	Aşağı Fındıklı İlkokulu	BAKANLIK BÜTÇESİ
96	Sungurlu	Sunguroğlu İlkokulu	BAKANLIK BÜTÇESİ
97	Sungurlu	Şehit Mahmut Peşmen Ortaokulu	BAKANLIK BÜTÇESİ
98	Sungurlu	Fevzi Çakmak İlkokulu	BAKANLIK BÜTÇESİ
99	Sungurlu	Habib Güleser Ozaş İlkokulu	BAKANLIK BÜTÇESİ
100	Sungurlu	Arife Gazili İlkokulu	BAKANLIK BÜTÇESİ
101	Uğurludağ	Yeniyapan İlkokulu	BAKANLIK BÜTÇESİ
102	Uğurludağ	Uğurludağ Ortaokulu	BAKANLIK BÜTÇESİ

KAMULAŐTIRMA ALIŐMALARI			
Sıra No	Faaliyetin adı	Faaliyet durumu	Büte
1	Tepecik Mahallesi 1215 ada, 1 parsel İlkokul alanı (1.907,35 m ²)	TamamlanmıŐtır	İl Özel İdaresi
2	Ulukavak Mahallesi 3174 ada, 1 parsel İlkokul alanı (4.481,81 m ²)	TamamlanmıŐtır	İl Özel İdaresi
3	Ulukavak Mahallesi 3354 ada, 119 ve 215 parsel Lise alanı (1.287,37 m ²)	TamamlanmıŐtır	Bakanlık Bütesi
4	Alaca ilçesi 524 ada, 5 nlu parsel İlkokul alanı (4.087,92 m ²)	TamamlanmıŐtır	İl Özel İdaresi

DONATIMLARI YAPILAN ANAOKULLARI			
Sıra No	Faaliyetin adı	Faaliyet durumu	Büte
1	Merkez Ulukavak Anaokulu	TamamlanmıŐtır	Bakanlık Bütesi
2	Merkez KarŐıyaka Anaokulu	TamamlanmıŐtır	Bakanlık Bütesi
3	Merkez Sevgi Anaokulu	TamamlanmıŐtır	Bakanlık Bütesi
4	Merkez Toki Anaokulu	TamamlanmıŐtır	Bakanlık Bütesi
5	Merkez Mimar Sinan Anaokulu	TamamlanmıŐtır	Bakanlık Bütesi
6	Merkez İpeklibağlar Anaokulu	TamamlanmıŐtır	Bakanlık Bütesi

BAKIM VE ONARIMLARI YAPILAN ANAOKULLARI			
Sıra No	Faaliyetin adı	Faaliyet durumu	Büte
1	Ulukavak Anaokulu	TamamlanmıŐtır	İl Özel İdaresi
2	Merkez Mehmet Akif Ersoy Anaokulu	TamamlanmıŐtır	İl Özel İdaresi
3	Merkez Toki Nasreddin Hoca Anaokulu	TamamlanmıŐtır	İl Özel İdaresi
4	Merkez Mimar Sinan Anaokulu	TamamlanmıŐtır	İl Özel İdaresi
5	Osmancık İlesi Gelincik Anaokulu	TamamlanmıŐtır	Bakanlık bütesi

ÇEVRE DÜZENLEMESİ YAPILAN OKULLAR

Sıra No	Faaliyetin adı	Faaliyet durumu	Bütçe
1	Alaca İlçesi Fatih Ortaokulu	Tamamlanmıştır	İl Özel İdaresi
2	Alaca İlçesi Dede Kargın İlkokulu	Tamamlanmıştır	İl Özel İdaresi
3	Alaca İlçesi Büyük Hırka Köyü İlkokulu	Tamamlanmıştır	İl Özel İdaresi
4	Merkez Suheybi Rumi İmama Hatip Ortaokulu	Tamamlanmıştır	İl Özel İdaresi
5	Mecitözü İlçesi Atatürk Ortaokulu	Tamamlanmıştır	İl Özel İdaresi
6	Merkez Yavruturna Ortaokulu	Tamamlanmıştır	İl Özel İdaresi
7	Merkez Çöplü Mahallesi Ortaokulu	Tamamlanmıştır	İl Özel İdaresi
8	Merkez Dr. Sadık Ahmet Ortaokulu	Tamamlanmıştır	İl Özel İdaresi
9	Sungurlu İlçesi İsmet Paşa İlk ve Ortaokulu	Tamamlanmıştır	İl Özel İdaresi
10	Sungurlu İlçesi Aşağı Fındıklı Köyü Ortaokulu	Tamamlanmıştır	İl Özel İdaresi
11	Sungurlu İlçesi Demirşeyh Köyü Ortaokulu	Tamamlanmıştır	İl Özel İdaresi
12	Sungurlu İlçesi Dr. Sedat ve Melahat BARAN Ortaokulu	Tamamlanmıştır	İl Özel İdaresi
13	Merkez Mehmet Akif ERSOY İlkokulu	Tamamlanmıştır	İl Özel İdaresi
14	Sunguroğlu İlkokulu	Tamamlanmıştır	İl Özel İdaresi
15	Merkez Danışment Gazi İmam Hatip Ortaokulu	Tamamlanmıştır	İl Özel İdaresi

ÇORUM MERKEZ VE İLÇELERİNDE BULUNAN OKULLARA MUHTELİF SPOR MALZEMESİ ALIM

S.No	İL	İLÇE	Okulun adı	Basketbol potası (Çift)	voleybol direği (Çift)	Masa Tenisi Masası (Adet)
1	ÇORUM	MERKEZ	INKILAP ORTAOKULU		1	
2	ÇORUM	MERKEZ	TÜRKLER ORTAOKULU			1
3	ÇORUM	MERKEZ	75.YIL CUMHURİYET ORTAOKULU	1		1
4	ÇORUM	MERKEZ	ÇORUM YUMURTA İLKOKULU			1
5	ÇORUM	MERKEZ	SAKARYA İLKOKULU	1	1	1
6	ÇORUM	MERKEZ	MERKEZ YİBO ORTAOKULU	1	1	1
7	ÇORUM	MERKEZ	KONAKLI İLKOKULU		1	
8	ÇORUM	MERKEZ	ERTUĞRUL GAZİ İLKOKULU		1	
9	ÇORUM	MERKEZ	OVASARAY ŞEHİT ARSLAN EREN İLK VE ORTAOKULU			1
10	ÇORUM	MERKEZ	DANIŞMEND GAZİ İMAM HATİP ORTAOKULU		1	
11	ÇORUM	MERKEZ	DUMLUPINAR İLKOKULU	1	1	1
12	ÇORUM	MERKEZ	80.YIL CUMHURİYET ORTAOKULU	1		1
13	ÇORUM	MERKEZ	TÜRKİYEM İMAM HATİP ORTAOKULU		1	
14	ÇORUM	MERKEZ	MEHMET AKİF ERSOY ORTAOKULU	1		
15	ÇORUM	MERKEZ	KINIK ORTAOKULU		1	1
16	ÇORUM	MERKEZ	TOPRAK SANAYİ İMAM HATİP ORTAOKULU			1
17	ÇORUM	MERKEZ	YUNUS EMRE ORTAOKULU		1	1
18	ÇORUM	MERKEZ	GAZİPAŞA ORTAOKULU	1		1
19	ÇORUM	MERKEZ	KARŞIYAKA ORTAOKULU	1	1	
20	ÇORUM	MERKEZ	ÇEŞMEREN ORTAOKULU			1
21	ÇORUM	MERKEZ	DR.SADIK AHMET ORTAOKULU		1	1
22	ÇORUM	MERKEZ	CUMHURİYET ORTAOKULU		1	
23	ÇORUM	MERKEZ	BAHÇELİEVLER SALİM AKAYDIN İLKOKULU	1	1	
24	ÇORUM	İSKİLİP	MİSAKİ MİLLİ İLKOKULU	1		
25	ÇORUM	İSKİLİP	YAVU AHMET HAMİT İLK-ORTAOKULU	1	1	1
26	ÇORUM	İSKİLİP	AZMİMİLLİ ORTAOKULU		1	
27	ÇORUM	OĞUZLAR	AGAÇÇAMI İLK-ORTAOKULU	1	1	
28	ÇORUM	ALACA	CUMHURİYET İLK-ORTAOKULU	1		1
29	ÇORUM	ALACA	İSMAİLLİ İLKOKULU			1
30	ÇORUM	ALACA	ALACA ORTAOKULU		1	
31	ÇORUM	ALACA	BÜYÜKDONA Ş.E.KÖSE İLK-ORTAOKULU			1
32	ÇORUM	ALACA	ATATÜRK İLKOKULU			1
33	ÇORUM	ALACA	CERİTLER İLK-ORTAOKULU			1
34	ÇORUM	ALACA	SAKARYA İLKOKULU	1	1	1
35	ÇORUM	ALACA	BAHÇELİ İLKOKULU		1	

ÇORUM MERKEZ VE İLÇELERİNDE BULUNAN OKULLARA MUHTELİF SPOR MALZEMESİ ALIMI						
S.No	İL	İLÇE	Okulun adı	Basketbol potası (Çift)	voleybol direği (Çift)	Masa Tenisi Masası (Adet)
36	ÇORUM	OSMANCIK	ORG.AHMET ÇÖREKÇİ YAT.BÖL.ORTAOKULU	1	1	1
37	ÇORUM	OSMANCIK	OSMANCIK ORTAOKULU	1	1	1
38	ÇORUM	OSMANCIK	GÖKDERE İLK-ORTAOKULU			1
39	ÇORUM	OSMANCIK	MELİHA RIFAT GÖBEL ORTAOKULU			1
40	ÇORUM	OSMANCIK	DAMATOĞLU İLKOKULU		1	
41	ÇORUM	OSMANCIK	DANIŞMEND İLKOKULU		1	
42	ÇORUM	OSMANCIK	KOYUNBABA İLKOKULU		1	
43	ÇORUM	OSMANCIK	YAYLABAŞI KÖYÜ İLKOKULU			1
44	ÇORUM	BAYAT	ŞEHİT OSMAN ARSLAN ANADOLU LİSESİ		1	1
45	ÇORUM	LAÇIN	İMAM HATİP ORTAOKULU			1
46	ÇORUM	LAÇIN	ÇAMLICA İLKOKULU			1
47	ÇORUM	MERKEZ	BAHÇELİEVLER MESLEKİ TEK.ANADOLU LİSESİ		1	1
48	ÇORUM	MERKEZ	HASANPAŞA MESLEKİ TEKNİK ANADOLU LİSESİ	1	1	1
49	ÇORUM	MERKEZ	BAŞÖĞRETMEN ANADOLU LİSESİ			1
50	ÇORUM	BAYAT	MESLEKİ VE TEKNİK ANADOLU LİSESİ	1	1	1
51	ÇORUM	OĞUZLAR	ÇOK PROĞRAMLI ANADOLU LİSESİ	1	1	
52	ÇORUM	MERKEZ	MESLEKİ VE TEKNİK ANADOLU LİSESİ	1	1	1
53	ÇORUM	OSMANCIK	İSMAİL KARATAŞ MESLEKİ VE TEKNİK ANADOLU LİSESİ	1	1	
54	ÇORUM	OSMANCIK	İMKB MESLEKİ VE TEKNİK EĞİTİM MERKEZİ		1	
55	ÇORUM	LAÇIN	ÇAMLICA MESLEKİ TEKNİK EĞİTİM MERKEZİ	1	1	
56	ÇORUM	MERKEZ	SPOR LİSESİ	1		1
57	ÇORUM	MERKEZ	ETİ ANADOLU LİSESİ	1	1	1
58	ÇORUM	OĞUZLAR	ANADOLU LİSESİ	1	1	1
59	ÇORUM	MERKEZ	ATATÜRK ANADOLU LİSESİ	1	1	1
60	ÇORUM	İSKİLİP	DANIŞMENT FEN LİSESİ		1	1
61	ÇORUM	İSKİLİP	AKŞMSİDİN ANADOLU LİSESİ		1	1
62	ÇORUM	İSKİLİP	KIZ ANADOLU İMAM HATİP LİSESİ	1	1	1
63	ÇORUM	MERKEZ	ÖZEL EĞİTİM MESLEKİ VE TEKNİK ANADOLU LİSESİ			1
TOPLAM				27	40	42

ÇORUM EBUSUUD EFENDİ ORTAOKULU MÜDÜRLÜĞÜ SPOR MALZEMESİ ALIMI LİSTESİ			
SIRA NO	MALZEMENİN CİNSİ	MİKTARI	BİRİMİ
1	Atletizm Atlama Minderi	4	Adet
2	Fırlatma topu	10	Adet
3	Gülle 3kg	1	Adet
4	Gülle 4kg	1	Adet
5	Disk 750 gr	1	Adet
6	Disk 1 kg	1	Adet
7	Cirit 400gr	1	Adet
8	Cirit 600gr	1	Adet
9	Atlama ipi	10	Adet
10	Sağlık çantası	1	Adet
11	Antrenman Tabağı	40	Adet
12	7' li engel set	1	Adet
13	Antrenman huni	20	Adet
14	Antrenman merdiveni 9 mt	1	Adet
15	Slalom takımı	3	Adet
16	Sıçrama ekipmanları	12	Adet
17	Koordinasyon çemberi	2	Adet
18	Zıplama engelli set	1	Adet
19	Antrenman yeleği sarı	12	Adet
20	Antrenman yeleği kırmızı	12	Adet
21	Eşafmon takımı	35	Takım
22	Futsal topu	40	Adet
23	Tekmelik	10	Adet
24	Top taşıma çantası	1	Adet
25	Kaleci eldiveni	5	Çift
26	Kaleci takımı	3	Adet
27	12 li suluk	1	Adet
28	Voleybol forma takımı	12	Adet
29	Mini Voleybol topu	40	Adet
30	Top arabası	1	Adet
31	Voleybol filesi	2	Adet
32	Voleybol dizlik	20	Adet
33	Voleybol top çantası	1	Adet
34	voleybol Pasör topu	2	Adet
35	Masa tenisi ağ demir set	4	Adet
36	Masa tenisi raketi	12	Adet
37	Masa tenisi topu 100 lü	2	Kutu
38	Bocce set	5	Adet
39	Hedef tahtası	3	Adet
40	Dart oku	40	Adet
41	Dart oku şaft takımı	30	Adet
42	Satranç takımı	10	Adet
43	Mangala oyunu	20	Adet
44	Hedef 5 li zeka oyunu	12	Adet
45	Akıllı kareler zeka oyunu	8	Adet
46	Becerikli yapılar zeka oyunu	4	Adet
47	Rubik's race	8	Adet
48	Q Bitz zeka oyunu	4	Adet
29	Skor tabelası	1	Adet
50	Lig futsal salon ayakkabı	35	çift

SPOR MALZEMESİ DESTEĞİ SAĞLANAN DİĞER OKULLAR

Sıra No	Malzeme Alınan Okulun Adı	İşin Durumu	Büç e Kaynağı
1	Çorum Merkez Ömer Kömürcü İmam Hatip Ortaokulu	Tamallandı	İl Özel İdaresi
2	Sungurlu Anadolu Öğretmen Lisesi	Tamallandı	İl Özel İdaresi
3	Sungurlu Mahmut Peşmen Ortaokulu	Tamallandı	İl Özel İdaresi
4	Sungurlu Fevzi Çakmak İlkokulu	Tamallandı	İl Özel İdaresi
5	İskilip Kurusaray köyü ilkokulu	Tamallandı	İl Özel İdaresi
6	Çorum Merkez Zafer İlkokulu	Tamallandı	İl Özel İdaresi
7	Sungurlu Mahmut Peşmen İlkokulu	Tamallandı	İl Özel İdaresi

SAĞLIK HİZMETLERİ

Stratejik	Alan 3	Toplumsal Hizmetler	
	Amaç 5	Sağlık hizmetlerinin desteklenmesi	
	Hedef 1	Malzeme ve ekipman ile cihaz desteği	
Faaliyet No	Faaliyet Tanımı	Performans Göstergesi	2016 Yılı Gerçekleştirilen Faaliyetler
3.5.1.3	Evde sağlık hizmeti sunulabilmesi için araç alımı	1 Adet	<u>1 adet araç alımı yapılmıştır.</u> Tamamı İl Özel İdare bütçesinden karşılanmıştır.

Stratejik Planda yer alan ancak, 2016 Yılı Performans Programında belirtilmeyen ve İl Özel İdaresi bütçesinden yapılan diğer faaliyetler.

İL ÖZEL İDARESİ BÜTÇESİNDEN BAKIM VE ONARIMI YAPILAN AİLE SAĞLIĞI MERKEZLERİ			
Sıra No	Faaliyetin adı	durumu	Bütçe Kaynağı
1	Merkez Konaklı Aile Sağlığı Merkezi	Tamamlanmıştır	İl özel İdaresi
2	Merkez Türkler Köyü Aile Sağlığı Merkezi	Tamamlanmıştır	İl özel İdaresi
3	Mecitözü İlçesi Emirbağ Aile Sağlığı Merkezi	Tamamlanmıştır	İl özel İdaresi
4	Alaca İlçesi Alacahöyük Aile Sağlığı Merkezi	Tamamlanmıştır	İl özel İdaresi
5	Alaca İlçesi Sarısüleyman Aile Sağlığı Merkezi	Tamamlanmıştır	İl özel İdaresi
6	Osmancık İlçesi Kamil Aile Sağlığı Merkezi	Tamamlanmıştır	İl özel İdaresi
7	Sungurlu İlçesi Salman Aile Sağlığı Merkezi	Tamamlanmıştır	İl özel İdaresi
8	Sungurlu İlçesi Demirşeyh Aile Sağlığı Merkezi	Tamamlanmıştır	İl özel İdaresi
9	İskilip İlçesi Kurusaray Aile Sağlığı Merkezi	Tamamlanmıştır	İl özel İdaresi

İL ÖZEL İDARESİ BÜTÇESİNDEN YAPILAN DİĞER SAĞLIK HİZMETLERİ FAALİYETLERİ			
Sıra No	Faaliyetin adı	Faaliyet durumu	Bütçe Kaynağı
1	İskilip Devlet Hastanesi Panoromik Diş Röntgen Cihazı Alımı	Tamamlanmıştır	İl özel İdaresi
2	Osmancık Devlet Hastanesi Panoromik Diş Röntgen Cihazı Alımı	Tamamlanmıştır	İl özel İdaresi
3	Sungurlu Devlet Hastanesi Panoromik Diş Röntgen Cihazı Alımı	Tamamlanmıştır	İl özel İdaresi
4	Alaca Devlet Hastanesi Panoromik Diş Röntgen Cihazı Alımı	Tamamlanmıştır	İl özel İdaresi
5	Merkez Kardiyolojik Malzeme Alımı	Tamamlanmıştır	İl özel İdaresi
6	Mecitözü Elvançeşme Köyü Sağlık Ocağı Binası Onarımı	Tamamlanmıştır	İl özel İdaresi

AFET VE ACIL DURUM MÜDÜRLÜĞÜ

Stratejik	Alan 3	Toplumsal Hizmetler		
	Amaç 6	Yerleşim birimlerinde yaşayan insanların can ve mal kaybını önlemeye, güvenliğini sağlamaya yönelik faaliyetleri desteklemek		
	Hedef 1	Afet ve acil durumlar için ihtiyaç duyulan vasıta ve ekipman alımı		
Faaliyet No	Faaliyet Tanımı	Performans Göstergesi	2016 Yılı Gerçekleştirilen Faaliyetler	
3.6.1.2.	4x4 Arazi Aracı Alımı	1 adet	<u>1 adet araç alımı yapılmıştır.</u> Tamamı İl Özel İdare bütçesinden karşılanmıştır	
3.6.1.3.	Arama kurtarma malzemesi alımı	1 kez	<u>1 adet Dron alımı ve 19BH 257 plakalı aracın dizaynı yaptırılmıştır.</u> Tamamı İl Özel İdaresi bütçesinden sağlanmıştır.	

İL EMNİYET MÜDÜRLÜĞÜ

İL ÖZEL İDARESİ BÜTÇESİNDEN GERÇEKLEŞTİRİLEN DİĞER FAALİYETLER			
Sıra No	Faaliyetin adı	Faaliyet durumu	Bütçe Kaynağı
1	İlçe Emniyet Müdürlüğü (Oğuzlar, Dodurga) Güvenlik Kamerası Alımı	Tamamlanmıştır	İl Özel İdaresi
2	OHAL Kapsamında Kullanılmak Üzere Dijital Materyal Cihazı Mal Alımı	Tamamlanmıştır	İl Özel İdaresi
3	Emniyet Müdürlüğü Nezarethane Bakım ve Onarımı	Tamamlanmıştır	İl Özel İdaresi
4	Valilik Binası ve Ek Binaya X Ray Cihazı Alımı	Tamamlanmıştır	İl Özel İdaresi

İL JANDARMA KOMUTANLIĞI

İL ÖZEL İDARESİ BÜTÇESİ İLE GERÇEKLEŞTİRİLE DİĞER FAALİYETLER			
Sıra No	Faaliyetin adı	Faaliyet durumu	Bütçe Kaynağı
1	Yol Kontrol ve Arama Noktası Yapımı	Tamamlanmıştır	İl Özel idaresi

İL MÜFTÜLÜĞÜ ADINA YAPILAN FAALİYETLER

Sıra No	Faaliyetin adı	Faaliyet durumu	Bütçe
1	Merkez Tozluburun Köyü Cami Müştemilatı Taban Tahtası Yapımı	Tamamlanmıştır	İl Özel İdaresi
2	Merkez Şahinkaya Köyü Budağan Mah. Cami Bakım ve Onarımı	Tamamlanmıştır	İl Özel İdaresi
3	Merkez Güzelyurt Köyü Cami Şadırvan Tadilatı	Tamamlanmıştır	İl Özel İdaresi
4	Merkez Yk. Saraylı Köyü Cami Şadırvan ve Tuvalet Yapımı	Tamamlanmıştır	İl Özel İdaresi
5	Merkez Paşaköy Cami ve Kur'an Kursu Tamir ve Minare Yapımı	Tamamlanmıştır	İl Özel İdaresi
6	Merkez Güvenli Köyü Cami Abdesthane ve Ayakkabılık Yapımı	Tamamlanmıştır	İl Özel İdaresi
7	Merkez Türkler Köyü Yeni Cami Yapımı	Tamamlanmıştır	İl Özel İdaresi
8	Merkez Beydili Köyü Cami ve Abdesthane Yapımı	Tamamlanmıştır	İl Özel İdaresi
9	Merkez Kuruçay Köyü Cami İnşaatı bakım ve onarımı	Tamamlanmıştır	İl Özel İdaresi
10	Merkez Boğabağı Köyü Kur'an Kursu Onarımı	Tamamlanmıştır	İl Özel İdaresi
11	Merkez Sapa Köyü Cami Tadilatı	Tamamlanmıştır	İl Özel İdaresi
12	Merkez Turgut Köyü Cami Onarımı	Tamamlanmıştır	İl Özel İdaresi
13	Merkez Teslim Köyü Cami Onarımı	Tamamlanmıştır	İl Özel İdaresi
14	Merkez Koparan Köyü Şadırvan Yapımı	Tamamlanmıştır	İl Özel İdaresi
15	Merkez Deniz Köyü Cami Kur'an Kursu Müştemilat Onarımı	Tamamlanmıştır	İl Özel İdaresi
16	Alaca İlçesi Gökören Köyü Cami Bakım Onarımı	Tamamlanmıştır	İl Özel İdaresi
17	Duvarı, Abdeslik ve WC Yapımı	Tamamlanmıştır	İl Özel İdaresi
18	Alaca İlçesi Kılık Köyü Cami Bahçe Düzenlemesi ve Müştemilat Yapımı	Tamamlanmıştır	İl Özel İdaresi
19	Alaca İlçesi Seyitnizam Köyü Cami Bakım ve Onarımı	Tamamlanmıştır	İl Özel İdaresi
20	Bayat İlçesi Falı Köyü Camii Çevre Düzenlemesi ve Bahçe Duvarı yapımı	Tamamlanmıştır	İl Özel İdaresi
21	Kargı İlçesi Arık Köyü Öksüzler Mah. Camii İnşaatı onarımı	Tamamlanmıştır	İl Özel İdaresi
22	Kargı Yeşilköy Cami ve Kur'an Kursu İnşaatı onarımı	Tamamlanmıştır	İl Özel İdaresi
23	Osmancık İlçesi Akören Köyü Yeni Cami İnşaatı onarımı	Tamamlanmıştır	İl Özel İdaresi
24	Osmancık İlçesi Ovacıksuyu Köyü Cami Minaresi Yapımı	Tamamlanmıştır	İl Özel İdaresi
25	Sungurlu İlçesi Hilallı Köyü Cami İnşaatı onarımı	Tamamlanmıştır	İl Özel İdaresi
26	Merkez Taşpınar Köyü Şadırvan ve Tuvalet Yapımı	Tamamlanmıştır	İl Özel İdaresi
27	İskilip İlçesi Doğangir Köyü Mescit Yapımı	Tamamlanmıştır	İl Özel İdaresi
28	Oğuzlar İlçesi Şaphane Köyü WC, Gasılhane ve Şadırvan Yapımı	Tamamlanmıştır	İl Özel İdaresi
29	Oğuzlar İlçesi Cevizli Köyü WC, Depo ve Şadırvan Yapımı	Tamamlanmıştır	İl Özel İdaresi
30	Merkez Örencik Köyü Şadırvan Yapımının Tamamlanması	Tamamlanmıştır	İl Özel İdaresi
31	Merkez Karacaören Köyü Cami Tuvalet, Şadırvan ve Odunluk Yapımı	Tamamlanmıştır	İl Özel İdaresi
32	Merkez Ömerbey Köyü Cami Çevre Düzenlemesi	Tamamlanmıştır	İl Özel İdaresi
33	Merkez Düvenci Beldesi Yeni Camii Bakım ve Onarımı	Tamamlanmıştır	İl Özel İdaresi
34	Merkez Budakören Köyü Cami Çatı Bakımı, WC kapılarının değiştirilmesi	Tamamlanmıştır	İl Özel İdaresi
35	Merkez Dağkarapınar Köyü Cami Şadırvan Tuvalet ve Kalorifer Tesisatı Yapılması	Tamamlanmıştır	İl Özel İdaresi
36	Merkez Gökdere Köyü Cami Bakım, Onarım, Boya ve Badana Yapımı	Tamamlanmıştır	İl Özel İdaresi
37	Merkez Kadırkı Köyü Cami Çevre Düzenlemesi ve Minarenin Boyanması	Tamamlanmıştır	İl Özel İdaresi
38	Merkez Çalkışla Köyü Cami Bakımı, Boya ve Badanası Yapımı	Tamamlanmıştır	İl Özel İdaresi
39	Merkez İğdeli Köyü Kızılkır Mah. Mihrap ve Minber Yapımı	Tamamlanmıştır	İl Özel İdaresi
40	Merkez Teslim Köyü Tuvalet ve Abdestlik Yapımı	Tamamlanmıştır	İl Özel İdaresi

41	Merkez Serban Köyü Cami Bakım, Onarım, Şadırvan ve WC Yapımı	Tamamlanmıştır	İl Özel İdaresi
42	Merkez Şahinkaya Köyü Budakören Mah. Cami İnşaatının Kalan Kısımının Tamamlanması	Tamamlanmıştır	İl Özel İdaresi
43	Merkez Şendere Köyü Cami Minare Yapımı	Tamamlanmıştır	İl Özel İdaresi
44	Merkez İnaözü Köyü Sülüklü Mah. Cami İnşaatının Tamamlanması	Tamamlanmıştır	İl Özel İdaresi
45	Merkez Eski Karadona Köyü Cami Şadırvan ve WC Yapılması	Tamamlanmıştır	İl Özel İdaresi
46	Merkez İğdeli Köyü Cami Abdesthane ve Tuvaletlerin Yapılması	Tamamlanmıştır	İl Özel İdaresi
47	Alaca İlçesi Avutmuş Köyü Cami Bakım Onarımı	Tamamlanmıştır	İl Özel İdaresi
48	Alaca İlçesi Büyükdona Köyü Cami Duvarlarının Bakım ve Onarımı	Tamamlanmıştır	İl Özel İdaresi
49	Alaca İlçesi Güllük Köyü Cami Bakım ve Onarımı	Tamamlanmıştır	İl Özel İdaresi
50	Alaca İlçesi Karaçal Köyü Cami Şadırvan ve Kömürlük Yapılması	Tamamlanmıştır	İl Özel İdaresi
51	Bayat İlçesi Falı Köyü Cami Çevre İhata Duvarının Tamamlanması	Tamamlanmıştır	İl Özel İdaresi
52	Boğazkale İlçesi Sarıçiçek Köyü Cami Bakım ve Onarımı	Tamamlanmıştır	İl Özel İdaresi
53	Boğazkale İlçesi Yenikadılı Köyü Cami Bakım ve Onarımı	Tamamlanmıştır	İl Özel İdaresi
54	Dodurga İlçesi Tutuş Köyü Cami Minare Tamiratu, Şadırvan Tamiratu	Tamamlanmıştır	İl Özel İdaresi
55	İskilip İlçesi Ağcasu Köyü Orta Mah. Cami Bakım ve Onarımı	Tamamlanmıştır	İl Özel İdaresi
56	İskilip İlçesi Seki Köyü Saldere Mahallesi Cami onarımı	Tamamlanmıştır	İl Özel İdaresi
57	Kargı İlçesi Arık Köyü Öksüzler Mah. Cami Tamiratının Tamamlanması	Tamamlanmıştır	İl Özel İdaresi
58	Kargı İlçesi Yeşilköy Kur'an Kursu İnşaatının Tamamlanması	Tamamlanmıştır	İl Özel İdaresi
59	Kargı İlçesi Bağözü Köyü Cami Çevre Düzenlemesi ve Çaykılla Mah. Camisi Çatı Onarımı	Tamamlanmıştır	İl Özel İdaresi
60	Laçin İlçesi İkizce Köyü Cami Bakım ve Onarımı	Tamamlanmıştır	İl Özel İdaresi
61	Mecitözü İlçesi Çambekiş Köyü Cami Boya Bakım ve Onarımı, Çatı, İhata Duvarı Yapılması	Tamamlanmıştır	İl Özel İdaresi
62	Mecitözü İlçesi Totali Köyü Cami Bakım ve Onarımı	Tamamlanmıştır	İl Özel İdaresi
63	Mecitözü İlçesi Hisarkavak Köyü Cami Bakım ve Onarımı	Tamamlanmıştır	İl Özel İdaresi
64	Oğuzlar İlçesi Ağaççanı Köyü Sordoğlu Köyü Cami Çelik Minare Yapılması	Tamamlanmıştır	İl Özel İdaresi
65	Oğuzlar Kayı Köyü Cami Çere Düzeni, Kur'an Kursu Çatı Bakımı ve Pencere Değişimi	Tamamlanmıştır	İl Özel İdaresi
66	Oğuzlar İlçesi Kızılcapelit Köyü Cami Bakım ve Onarımı	Tamamlanmıştır	İl Özel İdaresi
67	Ortaköy İlçesi Karahacıp Köyü Merkez Büyük Cami Bakım ve Onarımı	Tamamlanmıştır	İl Özel İdaresi
68	Osmancık İlçesi Baldıran Köyü Cami Bakım ve Onarımı	Tamamlanmıştır	İl Özel İdaresi
69	Osmancık İlçesi Aşbükü Köyü Cami İnşaatı	Tamamlanmıştır	İl Özel İdaresi
70	Osmancık Kızıltepe Köyü Cami Kubbelelerinin Tamiratu, Mihrap ve Mımerin Tamamlanması	Tamamlanmıştır	İl Özel İdaresi
71	Osmancık İlçesi Tekmen Köyü Cami Bakım ve Onarımı	Tamamlanmıştır	İl Özel İdaresi
72	Sungurlu İlçesi Hilallı Köyü Cami İnşaatı	Tamamlanmıştır	İl Özel İdaresi
73	Uğurludağ İlçesi Büyükerikli Köyü Cami Tadilatı ve Tamiratu	Tamamlanmıştır	İl Özel İdaresi

PLAN PROJE YATIRIM VE İNŞAAT MÜDÜRLÜĞÜ

GERÇEKLEŞTİRİLEN DİĞER FAALİYETLER			
Sıra No	Faaliyetin adı	Faaliyet durumu	Bütçe
1	Yeni İl Genel Meclis Binası Proje Hazırlanması	Tamamlanmıştır	İl Özel İdaresi
2	Oğuzlar İlçesi Kayı Köyü Köy Muhtarlığına Tahsis Edilen Okul Banası Çatı Bakım Onarımı	Tamamlanmıştır	İl Özel İdaresi
3	Alaca Hükümet Konağı Proje Hizmet Alımı	Devam Ediyor	Bakanlık
4	Merkez İl Özel İdaresi Hizmet Binaları Doğalgaz Dönüşümü	Devam Ediyor	İl Özel İdaresi
5	4- Adet Bakımevi Onarımı (Alaca, İskilip, Sungurlu, Osmancık)	Devam Ediyor	İl Özel İdaresi
6	İl Özel İdaresi Sosyal Tesisinin İkinci Katının Meclis Binasına Dönüşüm İşi	Tamamlanmıştır	İl Özel İdaresi
7	Laçın İlçesi Çamlıpınar Köyü Köy Konağı Yapılması	Tamamlanmıştır	İl Özel İdaresi

İLLER BANKASI ÖDENEĞİ İLE YAPILAN FAALİYETLER			
Sıra No	Faaliyetin adı	Faaliyet durumu	Bütçe
1	Bayat İlçesi Çukuröz Konağı Yapılması	Tamamlanmıştır	İller Bankası
2	İskilip İlçesi Şeyhköyü Köy Konağı Yapılması	Tamamlanmıştır	İller Bankası
3	İskilip İlçesi Yanoğlan Köyü Köy Konağı Yapılması	Tamamlanmıştır	İller Bankası
4	Oğuzlar İlçesi Erenler Köyü Köy Konağı Yapılması	Tamamlanmıştır	İller Bankası
5	Osmancık İlçesi Aşıkbüğü Köyü Köy Konağı Yapılması	Devam Ediyor	İller Bankası

İMAR VE KENTSEL İYİLEŞTİRME MÜDÜRLÜĞÜ

Stratejik	Alan 2	Yerleşim Birimlerine Hizmetler		
	Amaç 4	Çevre unsurlarını içeren, güvenli, sağlıklı verimli ve etkin olarak kullanılabilen yaşam alanları oluşturmak		
	Hedef 3	Köye dönüşen 22 adet Belde Belediyesinin imara ilişkin çalışmalarını tamamlamak		
Faaliyet No	Faaliyet Tanımı		Performans Göstergesi	2015 Yılı Gerçekleştirilen Faaliyetler
2.4.3.1	İmar Revizyonlarının Yapımı		4 adet	Ödenek temin edilemediğinden faaliyet gerçekleştirilememiştir.
2.4.3.3	İmar Kanununun 18. maddesinin Uygulaması		4 adet	Ödenek temin edilemediğinden faaliyet gerçekleştirilememiştir
Stratejik	Hedef 5	Yöresel mimariye uygun tip konut projelerinin üretilmesi		
2.4.5.1.	Tip konut projesi yapımı (2 katlı 165,00 m ²)		2 adet	Tip konut projesi daha önce üretildiğinden faaliyet gerçekleştirilmemiştir.
2.4.5.2.	Tip konut projesi yapımı (2 katlı 335,00 m ²)		2 adet	Tip konut projesi daha önce üretildiğinden faaliyet gerçekleştirilmemiştir.
Stratejik	Alan 3	Toplumsal Hizmetler		
	Amaç 3	Tarihi ve kültürel değerlerimizi korumak,yaşatmak ve tanıtılmasına katkı sağlamak		
	Hedef 1	Tarihi,milli ve yerel kültürün yaşatılmasına yönelik çalışmalar		
3.3.1.1	İsmet Eker Konağı Restorasyon ve Tadilatı		% 100	Merkez İlçe Bayat Mahallesi İsmet Eker Konağı İçin Teşhir Tanzim Projesi, Röleve, Restorasyon Ve Proje Yaklaşık Maliyetleri ile ihale dosyası hazırlanmıştır.
	İsmet Eker Konağı Teşhir ve Tanzim Projesi Hazırlama		% 100	
Stratejik	Alan 1	Kurumsal Yapı		
	Amaç 3	Hizmet Kalitesinin artırılması amacı ile fiziksel ve teknolojik alt yapı olanaklarının geliştirilmesi		
	Hedef 1	Mevcut Bilgisayarların ve Yazılımlarının Güncellenmesi		
1.3.1.1.	Bilgisayar ve Yazılımların Teknolojik Gelişmeler Paralelinde Güncellenmesi		% 30 güncelleme	<u>Coğrafi Bilgi Sistemi Veri Tabanındaki bilgilerin % 30'da güncelleme yapılmıştır.</u>

İMAR VE KENTSEL İYİLEŞTİRME MÜDÜRLÜĞÜNCE

İLİMİZ ÖZEL İDARESİ BÜTÇESİNDEN YAPILAN DİĞER FAALİYETLER

- 1 Adet Tip Köy Kahvesi(Ahşap) Projesi, 1 Adet Tip Köy Kahvesi(Betonarme) Projesi, 1 Adet Tip Ahır(50 Başlık) Projesi Ve 1 Adet Tip Ahır(100 Başlık) Projesi Yaptırılmıştır.
- 134 Adet Köyün Yerleşik Alanı Ve Civarı Sınır Yenilemesi İşi Yaptırılmış Olup 134 Adet Köyün 74 Adet'i İl Genel Meclisince Onaylanmıştır 60 Adet Köyün Meclis Onayı Beklenmektedir.
- Merkez İlçe Sanat Sokağı Çevre Düzenlemesi İşi İçin Köylere Hizmet Götürme Birliği İle Protokol Yapılarak Müdürlüğümüz 2016 Yılı Bütçesinden 134.507,02 TL Aktarılarak Projeye Destek Verilmiştir.
- Çorum Şehitliğini Çevre Düzenlemesi Projesi Yaptırılmıştır.
- Merkez İlçe Karapürçek Köyü Oyun Grubu Çevresi Peyzaj Düzenlemesi İşi Projesi Yaptırılmıştır.
- Mecitözü Kaymakamlık Binası Çevre Düzenlemesi Projesi Yaptırılmıştır.
- Mecitözü Kaymakamlığı Kültür Evi ve Kent Müzesi Bahçesi Aziz Theodore Heykeli Yerleşimi Peyzaj Projesi Yaptırılmıştır.
- Figani Kaplıcası Termal Tesisi Çevre Düzenlemesi ve Peyzaj Projesi Yaptırılmıştır.
- Merkez İlçe Abdalata Köyü Spor Tesisi ve Park Alanı Projesi Yaptırılmıştır.
- Çorum Merkez İlçesi Devlet Tiyatro Binasının Çevre Düzenlemesi İşi Yaptırılmıştır.

KÜLTÜR KATKI PAYI HESABINDAN YAPILAN İŞLER

- İskilip İlçesi Redif Kışlasının restorasyon çalışmalarında kullanılmak üzere Elektrik-Tesisat-Statik-Proje Maliyeti ve Keşif Özeti olmak üzere 3 adet proje ve yaklaşık maliyet hesabı yaptırılmıştır.
- Merkez İlçede bulunan Bilaller Konağı Rölöve, Restitüsyon, Restorasyon, Çevre Düzenlemesi, Elektrik ve Mekanik Tesisat Projeleri yaptırılmıştır.
- Mecitözü İlçesinde eski Özel İdare binasının Restorasyon işi için İlçe kaymakamlığına finansal destek verilmiştir.

DESTEK HİZMETLERİ MÜDÜRLÜĞÜ

Stratejik	Alan 1	Kurumsal Yapı		
	Amaç 2	Verilen hizmet yönetiminden etkin bir şekilde faydalanmak		
	Hedef 1	İdarenin hizmetlerinden yararlanılmasında kolay ve teknolojik yöntemler kullanmak		
Faaliyet No	Faaliyet Tanımı	Performans Göstergesi	2016 Yılı Gerçekleştirilen Faaliyetler	
1.2.1.1	İdare web sitesinde hizmetlerin yer alması, belge ve dokümanların yayınlanması ve içeriklerin güncel tutulması	% 20	<u>WEB Sitesinden yer alan bilgilerin % 100'ü güncel bilgilerdir.</u>	
Stratejik	Amaç 3	Hizmet kalitesinin artırılması amacı ile fiziksel ve teknolojik alt yapı olanaklarının geliştirilmesi		
	Hedef 1	Mevcut bilgisayarların ve yazılımların güncellenmesi		
1.3.1.1.	Bilgisayarların ve yazılımların teknolojik gelişmeler paralelinde güncellenmesi	%29	<u>244 adet bilgisayarın 71 adedinde güncelleme yapılarak % 29 oranında gerçekleştirme sağlanmıştır.</u>	
Stratejik	Hedef 2	Mevcut yapıların bakım, onarım ve tadilatlarının yapımı		
1.3.2.1.	Bina ve bağımsız bölümlerin bakım ve onarımlarının yapımı	1 kez	<u>İdaremize ait hizmet binalarında eksik olan doğalgaz dönüşüm ve diğer bakım işlemleri tamamlanmıştır.</u>	
	İl Genel Meclisi Binası Yapımı	1 adet	<u>İdaremiz sosyal tesislerinde bakım onarım yapılarak hizmet binası oluşturulduğundan yeni bina yapılmamıştır.</u>	
Stratejik	Hedef 3	Makine parkının yenilenmesi		
1.3.3.1.	Greyder	2 adet	<u>9 adet Greyder alımı yapılmıştır.</u> Tamamı İl Özel İdaresi bütçesinden karşılanmıştır.	
1.3.3.2.	Kamyon alımı	5 adet	<u>2 adet Kamyon alımı yapılmıştır.</u> Tamamı İl Özel İdaresi bütçesinden karşılanmıştır.	
1.3.3.3.	Pickap alımı	1 adet	<u>6 adet Pickap alımı yapılmıştır.</u> Tamamı İl Özel İdaresi bütçesinden karşılanmıştır.	

Stratejik Planına uygun, 2016 yılı Performans Programında belirtilmeyen "Makine Parkının Yenilenmesi" Kapsamında ayrıca İdaremiz bütçesinden;

DESTEK HİZMETLERİ MÜDÜRLÜĞÜNCE YAPILAN DİĞER HİZMETLER

NO	CİNSİ	GÖSTERGE
1	Doblo alımı	3 adet
2	Lastik Tekerlekli Yükleyici	1 adet
3	Ekskavatör	1 adet
4	Mini Ekskavatör	2 adet
5	Asfalt Finişeri	1 adet
6	Kan Toplama Aracı (Çorum Kızalay Şube Başkanlığına Tahsisli)	1 adet
7	Cenaze yıkama ve nakli aracı alımı (Ortaköy-Uğurludağ)	2 adet

2-Performans Sonuçları Değerlendirilmesi.

İl Özel İdaresinin 2016 yılında gerçekleştirmiş olduğu faaliyetler, İl Özel İdaresi mevzuatı çerçevesinde ve Çorum İl Özel İdaresi Stratejik Planına uygun bir şekilde gerçekleştirilmiştir.

İl Özel İdaresi Birimleri 2016 yılı performans programında hedeflemiş oldukları performans kriterleri ile pek çok faaliyetleri gerçekleştirmiş çok az da olsa bazı faaliyetlerdeki sapma nedenleri ise aşağıda açıklanmaya çalışılmıştır.

1-) 2016 yılı içerisinde Yol ve Ulaşım Hizmetleri Müdürlüğüne,

13 adet performans kriteri belirlenmiş olup, İl Özel İdaresi, Köydes, İller Bankası ve Maliye Bakanlığında sağlanan ödeneklerle belirlenen **performans kriterlerinden 12 adedinde % 100' ün üzerinde bir gerçekleşme sağlanmıştır.**

"4944 Km. Yol Açında Bulunan Yolların Greyderli Bakımlarının Yapılması" hedefi ise, yıl sonu itibariyle **4.000 Km.'lik greyderli bakım ve onarım çalışması yapılarak performans göstergesi % 80,91 oranında gerçekleştirilmiştir.**

2-) 2016 yılı içerisinde Su ve Kanal Hizmetleri Müdürlüğüne,

7 adet performans kriteri belirlenmiş olup, İl Özel İdaresi, Köydes, İller Bankası ve Maliye Bakanlığında sağlanan ödeneklerle belirlenen **performans kriterlerinden 6 adedinde % 100'ün üzerinde bir gerçekleşme sağlanmıştır.**

"40 ünitelerde Köy ve bağlılarda, mevcut kanalizasyon tesislerinin yenilenmesi, geliştirilmesi, bakım ve onarımlarının yapılması" hedefi ise, yıl sonu itibariyle **36 adet köy ve bağlıda çalışma yapılarak performans göstergesi % 90,00 oranında gerçekleştirilmiştir.**

3-) 2016 yılı içerisinde Tarımsal Hizmetler Müdürlüğüne,

6 adet performans kriteri belirlenmiş olup, İl Özel İdaresi, Köydes, İller Bankası ve Maliye Bakanlığı'ndan sağlanan ödeneklerle, performans kriterlerinin **tamamında %100'ün üzerinde bir gerçekleşme sağlanırken, bir adet "Sulama Havuzu Yapım" çalışmaları ise halen devam etmektedir.**

4-) 2016 yılı içerisinde Plan Proje ve İnşaat Müdürlüğüne,

İlimiz Boğazkale İlçesi ören yerindeki **Japon bahçesinin aydınlatılması performans kriteri İdaremiz bütçesinden sağlanan ödenek ile % 100 oranında gerçekleştirilmiştir.**

Eğitim hizmetlerine yönelik;

2016 yılı içerisinde **9 adet performans kriteri belirlenmiş olup,** İl Özel İdaresi ve Genel İdareden sağlanan ödenekler ile **6 adet performans kriteri % 100 gerçekleştirilmiştir.**

"50 derslikli Yeni İlköğretim Derslik Yapımı" hedefi ise, yıl sonu itibariyle 20 derslik yapılarak, **"50 derslikli Yeni İlköğretim Dersliklerinin Donatılarının Yapılması"** hedefi ise 20 dersliğin donatımı tamamlanarak performans göstergeleri **% 40 oranında bir**

gerçekleştirilmiştir. Bu 2 hedefte gerçekleşme seviyesinin % 40'da kalınmasının nedeni ise yapılması planlanan dersliklere ait kamulaştırma işlemlerinin henüz tamamlanmamış olmasıdır.

Ayrıca, "3 adet Yeni Anaokullarının Donatılarının Yapılması" hedefi ise, yeni anaokulu binası yapılmadığı için gerçekleştirilememiştir.

Sağlık hizmetlerinin desteklenmesi kapsamında;

"1 adet Evde Sağlık Hizmetleri Sunulabilmesi İçin Araç Alımı" performans kriteri kapsamında İdaremiz bütçesinden 1 adet araç alınmak suretiyle performans kriteri % 100 oranında gerçekleştirilmiştir.

Yerleşim birimlerinde yaşanan insanların can ve mal güvenliğine yönelik, afet ve acil durumlar için ihtiyaç duyulan vasıta ve ekipman alımı kapsamında;

2 adet performans kriteri belirlenmiş olup, İdaremiz bütçesinden 4x4 arazi aracı ile Dron (çok fonksiyonlu multikopter) almak suretiyle belirlenen hedef % 100 oranında gerçekleştirilmiştir.

5-) 2016 yılı içerisinde Kültür ve Sosyal İşler Müdürlüğüne;

16 adet performans kriteri belirlenmiş olup, İl Özel İdaresi bütçesinden sağlanan ödenekler ile belirlenen performans kriterlerinden 13 adedinde % 100'ün üzerinde bir gerçekleşme sağlanmıştır.

"10 adet Çorum ili Tanıtım Totemlerinin Yapılması ve Açık Hava Reklam Ünitesi Kiralaması" performans kriteri ise İl Kültür Müdürlüğü tarafından yer tespiti yapılamadığından gerçekleştirilmemiştir.

Ayrıca, "2 kez Yurtiçi fuarlarına katılım" ve "Tur Operatörlerine Yönelik Tanıtım Gezisi Programı Hazırlanması" hedefi kapsamında tur operatörleri tarafından talep olmadığından faaliyet gerçekleştirilememiştir.

6-) 2016 yılı içerisinde Çevre Koruma ve Kontrol Müdürlüğüne;

13 adet performans kriteri belirlenmiş olup, İl Özel İdare bütçesinden sağlanan ödenekler ile belirlenen performans kriterlerinden 7 adedinde % 100 oranında bir gerçekleşme sağlanmıştır.

Mülkiyet sorunu olmayan alanlarda ağaçlandırma yapmak üzere "10,000 adet fidan dikimi" hedefi ise 4231 adet fidan dikimi yapılarak performans göstergesi % 42.31 oranında gerçekleştirilmiştir. Bu hedef, Orman İşletme Müdürlüğünden talep edilen fidanın tamamı verilmediğinden % 100 oranında gerçekleştirilememiştir.

"18 adet Merkez ve İlçelerinde çöplerin toplanmasına yönelik çöp alanı oluşturulması" hedefi ise 11 adet çöp alanı oluşturularak performans göstergesi % 61.11 oranında gerçekleştirilmiştir. Köylerin tamamında çöp toplanması planlamasına geçildiğinden gösterge % 100 gerçekleştirilmemiştir.

“Ortaköy İncesu kanyon etrafında yerel pazar yeri oluşturulması” ve “İncesu Kanyonunda engellilere yönelik engelli rampa ve platform yapımı” hedefi ise proje değişikliğinden dolayı gerçekleştirilmemiştir.

Ayrıca, “Orman ve fidan sevgisini çocuklarda oluşturulmasına yönelik tanıtım malzemesi alımı” ile “Doğal varlıkların korunmasına yönelik faaliyet düzenlemek” hedefi ise bu konuda diğer kurumlar ile işbirliği yapılamadığından faaliyet gerçekleştirilememiştir.

7-) 2016 yılı içerisinde İmar ve Kentsel İyileştirme Müdürlüğüne,

7 Adet performans kriteri belirlenmiş olup, 5 adedi % 100 oranında gerçekleştirilmiştir.

“4 adet İmar Revizyonlarının Yapımı”, “4 adet İmar Kanunu'nun 18. maddesinin uygulanması” hedefleri ise ödenek temin edilmediğinden faaliyet gerçekleştirilememiştir.

8-) 2016 yılı içerisinde Destek Hizmetleri Müdürlüğüne,

“7 Adet Performans kriteri belirlenmiş olup, bunlardan 5 tanesinde % 100 oranında bir gerçekleştirilmiştir.

“ 5 adet kamyon alımı” hedefi ise 2 adet kamyon alınmak suretiyle performans göstergesi % 40 oranında gerçekleştirilmiştir.

Ayrıca “1 adet İl Genel Meclis binası yapımı” hedefi ise, İdaremiz sosyal tesislerinde bakım ve onarım yapmak suretiyle hizmet binası oluşturulduğundan, yeni bir hizmet binasının yapılması planından vazgeçilmesi nedeniyle gerçekleştirilememiştir.

3- Performans Bilgi Sisteminin Değerlendirilmesi.

2016 Yılı İl Özel İdaresi Bütçesinden harcama yapan Kurum ve Kuruluşların gerçekleştirmiş oldukları faaliyetlerin değerlendirilmesinde, kurum ve kuruluşlardan alınan bilgilerden faydalanmıştır.

2016 yılı içerisinde yapılan faaliyetlerin tümü stratejik plana uygun, İlimizin kalkınması ve gelişmişliğine katkı sağlayacak çalışmalardır.

IV-KURUMSAL KABİLİYET VE KAPASİTENİN DEĞERLENDİRİLMESİ

A- Güçlü Yönler.

İlimiz Özel İdaresi Tüzel Kişiliğinin kurumsal kimlik kazandığının toplum tarafından biliniyor olması,

Kurumun İdari ve Mali özerkliğe sahip olması nedeniyle görevleri çerçevesinde karar alma ve uygulama serbestliğinin bulunması,

İdaremiz teknik personelinin bilgi düzeyinin yeterli bulunması,

İl Özel İdaresi üst yöneticisinin aynı zamanda İl Valisi olması nedeniyle birçok önemli ve acil konuya doğrudan müdahale imkanının bulunması ve koordinasyonun etkili bir şekilde yapılması imkanına sahip olunması,

İl Genel Meclisinin her ay toplanması nedeniyle uygulanmaya yönelik kararların hızlı bir şekilde alınması,

İlimizin gelişmesine katkı sağlayacak her türlü projenin desteklenmesinde İl Genel Meclisinin olumlu katkı ve görüşleri,

İl Özel İdaresinin sınırlı kaynaklarının tasarruflu bir şekilde kullanılarak özellikle kırsal kesimin sorunlarının çözümünde değerlendirilmesi.

B- Zayıf Yönler.

Hizmet götürülen kırsal alanların dağınık olması,

İl Özel İdaresinin sorumlu olduğu alanların aynı zamanda diğer İl Müdürlüklerinin de sorumluluk alanında olmasının zaman zaman işleri yavaşlatması,

İl Özel İdaresi gelirlerinin hem giderlerine hem de coğrafi yapısına paralel olarak artırılması,

V-ÖNERİ VE TEDBİRLER

İlimiz Özel İdaresi tarafından stratejik plana uygun olarak bütçe hazırlanmasına devam edilmelidir.

İl Özel İdaresi bütçesinin performans dayalı bütçe olması nedeniyle, yılı performans programında yer almayan faaliyetlere ödenek tahsis edilmemelidir.

İlimiz Özel İdaresine kanunlarla verilen görevlerin yerine getirebilmesi için, öncelikle görevlerine paralel gelir kaynaklarının artırılması gerekmektedir.

Bu nedenle de, İl Özel idarelerinin mali yönden güçlendirilmesi ve düzenli gelir kaynaklarının sağlanması için özellikle 5779 Sayılı Vergi Gelirleri Tahsilatından İl Özel İdarelerine pay verilmesi hakkındaki Kanun gereğince verilen Özel İdare payının artırılması önem arz etmektedir.

Ek-2: Üst Yöneticinin İç Kontrol Güvence Beyanı

İÇ KONTROL GÜVENCE BEYANI

Üst yönetici olarak yetkim dahilinde;

Bu raporda yer alan bilgilerin güvenilir, tam ve doğru olduğunu beyan ederim.

Bu raporda açıklanan faaliyetler için bütçe ile tahsis edilmiş kaynakların, planlanmış amaçlar doğrultusunda ve iyi mali yönetim ilkelerine uygun olarak kullanıldığını ve iç kontrol sisteminin işlemlerin yasallık ve düzenliliğine ilişkin yeterli güvenceyi sağladığımı bildiririm.

Bu güvence, üst yönetici olarak sahip olduğum bilgi ve değerlendirmeler ile Sayıştay raporları gibi bilgim dahilindeki hususlara dayanmaktadır.

Burada raporlanmayan, idarenin menfaatlerine zarar veren herhangi bir husus hakkında bilgim olmadığını beyan ederim. (Çorum- . . /02/2017)

Necmeddin KILIÇ
Çorum Valisi

MALİ HİZMETLER BİRİM YÖNETİCİSİNİN BEYANI

Mali hizmetler birim yöneticisi olarak yetkim dahilinde;

Bu idarede, faaliyetlerin mali yönetim ve kontrol mevzuatı ile diğer mevzuata uygun olarak yürütüldüğünü, kamu kaynaklarının etkili, ekonomik ve verimli bir şekilde kullanılmasını temin etmek üzere izlendiğini, 2016 yılı Faaliyet Raporunun “III/A- Mali Bilgiler” bölümünde yer alan bilgilerin güvenilir, tam ve doğru olduğunu teyit ederim. (Çorum- 17/01/2017)



Dursun EKEN
Mali Hizmetler Müdürü

İÇ KONTROL GÜVENCE BEYANI

Harcama yetkilisi olarak yetkim dahilinde;

Bu raporda yer alan bilgilerin güvenilir, tam ve doğru olduğunu beyan ederim.

Bu raporda açıklanan faaliyetler için idare bütçesinden harcama birimimize tahsis edilmiş kaynakların etkili, ekonomik ve verimli bir şekilde kullanıldığını, görev ve yetki alanım çerçevesinde iç kontrol sisteminin idari ve mali kararlar ile bunlara ilişkin işlemlerin yasallık ve düzenliliği hususunda yeterli güvenceyi sağladığını ve harcama birimizde süreç kontrolünün etkin olarak uygulandığını bildiririm.

Bu güvence, harcama yetkilisi olarak sahip olduğum bilgi ve değerlendirmeler ile Sayıştay raporları gibi bilgim dahilindeki hususlara dayanmaktadır.

Burada raporlanmayan, idarenin menfaatlerine zarar veren herhangi bir husus hakkında bilgim olmadığını beyan ederim. (Çorum 17/01 /2017)

Dursun EKEN
Mali Hizmetler Müdürü

Ek-3: Harcama Yetkilisinin İç Kontrol Güvence Beyanı

İÇ KONTROL GÜVENCE BEYANI

Harcama yetkilisi olarak yetkim dahilinde;

Bu raporda yer alan bilgilerin güvenilir, tam ve doğru olduğunu beyan ederim.

Bu raporda açıklanan faaliyetler için idare bütçesinden harcama birimimize tahsis edilmiş kaynakların etkili, ekonomik ve verimli bir şekilde kullanıldığını, görev ve yetki alanım çerçevesinde iç kontrol sisteminin idari ve mali kararlar ile bunlara ilişkin işlemlerin yasallık ve düzenliliği hususunda yeterli güvenceyi sağladığını ve harcama birimimizde süreç kontrolünün etkin olarak uygulandığını bildiririm.

Bu güvence, harcama yetkilisi olarak sahip olduğum bilgi ve değerlendirmeler ile Sayıştay raporları gibi bilgim dahilindeki hususlara dayanmaktadır.

Burada raporlanmayan, idarenin menfaatlerine zarar veren herhangi bir husus hakkında bilgim olmadığını beyan ederim. (Çorum 17 /01 /2017)

Alev AYDINLI

Avukat



Ek-3: Harcama Yetkilisinin İç Kontrol Güvence Beyanı

İÇ KONTROL GÜVENCE BEYANI

Harcama yetkilisi olarak yetkim dâhilinde;

Bu raporda yer alan bilgilerin güvenilir, tam ve doğru olduğunu beyan ederim.

Bu raporda açıklanan faaliyetler için idare bütçesinden harcama birimimize tahsis edilmiş kaynakların etkili, ekonomik ve verimli bir şekilde kullanıldığını, görev ve yetki alanım çerçevesinde iç kontrol sisteminin idari ve mali kararlar ile bunlara ilişkin işlemlerin yasallık ve düzenliliği hususunda yeterli güvenceyi sağladığını ve harcama birimimizde süreç kontrolünün etkin olarak uygulandığını bildiririm.

Bu güvence, harcama yetkilisi olarak sahip olduğum bilgi ve değerlendirmeler ile Sayıştay raporları gibi bilgim dahilindeki hususlara dayanmaktadır.

Burada raporlanmayan, idarenin menfaatlerine zarar veren herhangi bir husus hakkında bilgim olmadığını beyan ederim. (Çorum 16/02/2017)

Hüsnü YALÇINKAYA
Destek Hizmetleri Müdürü

Ek-3: Harcama Yetkilisinin İç Kontrol Güvence Beyanı

İÇ KONTROL GÜVENCE BEYANI

Harcama yetkilisi olarak yetkim dahilinde;

Bu raporda yer alan bilgilerin güvenilir, tam ve doğru olduğunu beyan ederim.

Bu raporda açıklanan faaliyetler için idare bütçesinden harcama birimimize tahsis edilmiş kaynakların etkili, ekonomik ve verimli bir şekilde kullanıldığını, görev ve yetki alanım çerçevesinde iç kontrol sisteminin idari ve mali kararlar ile bunlara ilişkin işlemlerin yasallık ve düzenliliği hususunda yeterli güvenceyi sağladığımı ve harcama birimimizde süreç kontrolünün etkin olarak uygulandığını bildiririm.

Bu güvence, harcama yetkilisi olarak sahip olduğum bilgi ve değerlendirmeler ile Sayıştay raporları gibi bilgim dahilindeki hususlara dayanmaktadır.

Burada raporlanmayan, idarenin menfaatlerine zarar veren herhangi bir husus hakkında bilgim olmadığını beyan ederim. (Çorum 17 /01 /2017)



Sefa KIR
Encümen Müdür V.

Ek-3: Harcama Yetkilisinin İç Kontrol Güvence Beyanı

İÇ KONTROL GÜVENCE BEYANI

Harcama yetkilisi olarak yetkim dahilinde;

Bu raporda yer alan bilgilerin güvenilir, tam ve doğru olduğunu beyan ederim.

Bu raporda açıklanan faaliyetler için idare bütçesinden harcama birimimize tahsis edilmiş kaynakların etkili, ekonomik ve verimli bir şekilde kullanıldığını, görev ve yetki alanım çerçevesinde iç kontrol sisteminin idari ve mali kararlar ile bunlara ilişkin işlemlerin yasallık ve düzenliliği hususunda yeterli güvenceyi sağladığını ve harcama birimizde süreç kontrolünün etkin olarak uygulandığını bildiririm.

Bu güvence, harcama yetkilisi olarak sahip olduğum bilgi ve değerlendirmeler ile Sayıştay raporları gibi bilgim dahilindeki hususlara dayanmaktadır.

Burada raporlanmayan, idarenin menfaatlerine zarar veren herhangi bir husus hakkında bilgim olmadığını beyan ederim. (Çorum .. /01/2017)

Osman TÜRKER
İnsan Kaynakları ve Eğitim Müdürü

İÇ KONTROL GÜVENCE BEYANI

Harcama yetkilisi olarak yetkim dahilinde;

Bu raporda yer alan bilgilerin güvenilir, tam ve doğru olduğunu beyan ederim.

Bu raporda açıklanan faaliyetler için idare bütçesinden harcama birimimize tahsis edilmiş kaynakların etkili, ekonomik ve verimli bir şekilde kullanıldığını, görev ve yetki alanım çerçevesinde iç kontrol sisteminin idari ve mali kararlar ile bunlara ilişkin işlemlerin yasallık ve düzenliliği hususunda yeterli güvenceyi sağladığımı ve harcama birimimizde süreç kontrolünün etkin olarak uygulandığını bildiririm.

Bu güvence, harcama yetkilisi olarak sahip olduğum bilgi ve değerlendirmeler, iç kontroller, iç denetçi raporları ile Sayıştay raporları gibi bilgim dahilindeki hususlara dayanmaktadır.

Burada raporlanmayan, İdarenin menfaatlerine zarar veren herhangi bir husus hakkında bilgim olmadığını beyan ederim. (Çorum – 17/02/2017)



M. Arda BAL

İmar ve Kentsel İyileştirme Müdürü

Ek-3: Harcama Yetkilisinin İç Kontrol Güvence Beyanı

İÇ KONTROL GÜVENCE BEYANI

Harcama yetkilisi olarak yetkim dahilinde;

Bu raporda yer alan bilgilerin güvenilir, tam ve doğru olduğunu beyan ederim.

Bu raporda açıklanan faaliyetler için idare bütçesinden harcama birimimize tahsis edilmiş kaynakların etkili, ekonomik ve verimli bir şekilde kullanıldığını, görev ve yetki alanım çerçevesinde iç kontrol sisteminin idari ve mali kararlar ile bunlara ilişkin işlemlerin yasallık ve düzenliliği hususunda yeterli güvenceyi sağladığımı ve harcama birimimizde süreç kontrolünün etkin olarak uygulandığını bildiririm.

Bu güvence, harcama yetkilisi olarak sahip olduğum bilgi ve değerlendirmeler ile Sayıştay raporları gibi bilgim dahilindeki hususlara dayanmaktadır.

Burada raporlanmayan, idarenin menfaatlerine zarar veren herhangi bir husus hakkında bilgim olmadığını beyan ederim. (Çorum 27 /01/2017)

Fatih Mehmet ŞAHBAZ
Plan Proje Yatırım ve İnşaat Müdür V.

İÇ KONTROL GÜVENCE BEYANI

Harcama yetkilisi olarak yetkim dahilinde;

Bu raporda yer alan bilgilerin güvenilir, tam ve doğru olduğunu beyan ederim.

Bu raporda açıklanan faaliyetler için idare bütçesinden harcama birimimize tahsis edilmiş kaynakların etkili, ekonomik ve verimli bir şekilde kullanıldığını, görev ve yetki alanım çerçevesinde iç kontrol sisteminin idari ve mali kararlar ile bunlara ilişkin işlemlerin yasallık ve düzenliliği hususunda yeterli güvenceyi sağladığımı ve harcama birimimizde süreç kontrolünün etkin olarak uygulandığını bildiririm.

Bu güvence, harcama yetkilisi olarak sahip olduğum bilgi ve değerlendirmeler, benden önceki harcama yetkilisinden almış olduğum bilgiler ile Sayıştay raporları gibi bilgim dahilindeki hususlara dayanmaktadır.

Burada raporlanmayan, idarenin menfaatlerine zarar veren herhangi bir husus hakkında bilgim olmadığını beyan ederim. 17/02/2017

Ahmet DANLI

Çevre Koruma ve Kontrol Müdürü

Ek-3: Harcama Yetkilisinin İç Kontrol Güvence Beyanı

İÇ KONTROL GÜVENCE BEYANI

Harcama yetkilisi olarak yetkim dahilinde;

Bu raporda yer alan bilgilerin güvenilir, tam ve doğru olduğunu beyan ederim.

Bu raporda açıklanan faaliyetler için idare bütçesinden harcama birimimize tahsis edilmiş kaynakların etkili, ekonomik ve verimli bir şekilde kullanıldığını, görev ve yetki alanım çerçevesinde iç kontrol sisteminin idari ve mali kararlar ile bunlara ilişkin işlemlerin yasallık ve düzenliliği hususunda yeterli güvenceyi sağladığımı ve harcama birimimizde süreç kontrolünün etkin olarak uygulandığını bildiririm.

Bu güvence, harcama yetkilisi olarak sahip olduğum bilgi ve değerlendirmeler ile Sayıştay raporları gibi bilgim dahilindeki hususlara dayanmaktadır.

Burada raporlanmayan, idarenin menfaatlerine zarar veren herhangi bir husus hakkında bilgim olmadığını beyan ederim. (Çorum 30 /01 /2017)



Hasan ÖZÜDOĞRU
Tarımsal Hizmetler Müdür V.

İÇ KONTROL GÜVENCE BEYANI

Harcama yetkilisi olarak yetkim dahilinde;

Bu raporda yer alan bilgilerin güvenilir, tam ve doğru olduğunu beyan ederim.

Bu raporda açıklanan faaliyetler için idare bütçesinden harcama birimimize tahsis edilmiş kaynakların etkili, ekonomik ve verimli bir şekilde kullanıldığı, görev ve yetki alanım çerçevesinde iç kontrol sisteminin idari ve mali kararlar ile bunlara ilişkin işlemlerin yasallık ve düzenliliği hususunda yeterli güvenceyi sağladığını ve harcama birimimizde süreç kontrolünün etkin olarak uygulandığını bildiririm.

Bu güvence, harcama yetkilisi olarak sahip olduğum bilgi ve değerlendirmeler ile Sayıştay raporları gibi bilgim dahilindeki hususlara dayanmaktadır.

Burada raporlanmayan, idarenin menfaatlerine zarar veren herhangi bir husus hakkında bilgim olmadığını beyan ederim. Çorum 14.02.2017



Hüseyin DİNÇ
Çorum İl Özel İdaresi
Yol ve Ulaşım Hizmetleri Müdür V.

İÇ KONTROL GÜVENCE BEYANI

Harcama yetkilisi olarak yetkim dahilinde;

Bu raporda yer alan bilgilerin güvenilir, tam ve doğru olduğunu beyan ederim.

Bu raporda açıklanan faaliyetler için idare bütçesinden harcama birimimize tahsis edilmiş kaynakların etkili, ekonomik ve verimli bir şekilde kullanıldığını, görev ve yetki alanım çerçevesinde iç kontrol sisteminin idari ve mali kararlar ile bunlara ilişkin işlemlerin yasallık ve düzenliliği hususunda yeterli güvenceyi sağladığını ve harcama birimimizde süreç kontrolünün etkin olarak uygulandığını bildiririm.

Bu güvence, harcama yetkilisi olarak sahip olduğum bilgi ve değerlendirmeler ile Sayıştay raporları gibi bilgim dahilindeki hususlara dayanmaktadır

Burada raporlanmayan, idarenin menfaatlerine zarar veren herhangi bir husus hakkında bilgim olmadığını beyan ederim. Çorum 23./01./2017

Abdullah TOKGOZ

Kültür ve Sosyal İşler Müdürü

İÇ KONTROL GÜVENCE BEYANI

Harcama yetkilisi olarak yetkim dahilinde;

Bu raporda yer alan bilgilerin güvenilir, tam ve doğru olduğunu beyan ederim.

Bu raporda açıklanan faaliyetler için idare bütçesinden harcama birimimize tahsis edilmiş kaynakların etkili, ekonomik ve verimli bir şekilde kullanıldığını, görev ve yetki alanım çerçevesinde iç kontrol sisteminin idari ve mali kararlar ile bunlara ilişkin işlemlerin yasallık ve düzenliliği hususunda yeterli güvenceyi sağladığını ve harcama birimimizde süreç kontrolünün etkin olarak uygulandığını bildiririm.

Bu güvence, harcama yetkilisi olarak sahip olduğum bilgi ve değerlendirmeler ile Sayıştay raporları gibi bilgiler dahilindeki hususlara dayanmaktadır.

Burada raporlanmayan, idarenin menfaatlerine zarar veren herhangi bir husus hakkında bilgim olmadığını beyan ederim. Çorum 06/02/2017



Osman DUMAN
Su ve Kanal Hizmetleri Müdürü

İÇ KONTROL GÜVENCE BEYANI

Harcama yetkilisi olarak yetkim dahilinde;

Bu raporda yer alan bilgilerin güvenilir, tam ve doğru olduğunu beyan ederim.

Bu raporda açıklanan faaliyetler için idare bütçesinden harcama birimimize tahsis edilmiş kaynakların etkili, ekonomik ve verimli bir şekilde kullanıldığını, görev ve yetki alanım çerçevesinde iç kontrol sisteminin idari ve mali kararlar ile bunlara ilişkin işlemlerin yasallık ve düzenliliği hususunda yeterli güvenceyi sağladığını ve harcama birimimizde süreç kontrolünün etkin olarak uygulandığını bildiririm.

Bu güvence, harcama yetkilisi olarak sahip olduğum bilgi ve değerlendirmeler ile Sayıştay raporları gibi bilgim dahilindeki hususlara dayanmaktadır.

Burada raporlanmayan, idarenin menfaatlerine zarar veren herhangi bir husus hakkında bilgim olmadığını beyan ederim. (Çorum 22/02/2017)

Gulay YUCEL
Strateji Geliştirme Müdürü