



2015 YILI

**ÇORUM
İL ÖZEL İDARESİ
FAALİYET RAPORU**

İÇİNDEKİLER

I - GENEL BİLGİLER

A- Misyon ve Vizyon

B- Kanuni Yetki, Görev ve Sorumluluklar

C- İdareye İlişkin Bilgiler

- 1- Fiziksel Yapı
- 2- Örgüt Yapısı
- 3- Bilgi ve Teknolojik Kaynaklar
- 4- İnsan Kaynakları
- 5- Yönetim ve İç Kontrol Sistemi

II- AMAÇ ve HEDEFLER

A- İdarenin Amaç ve Hedefleri

B- Temel Politikalar ve Öncelikler

III- FAALİYETLERE İLİŞKİN BİLGİ VE DEĞERLENDİRMELER

A- Mali Bilgiler

- 1- Bütçe Uygulama Sonuçları
- 2- Temel Mali Tablolara İlişkin Açıklamalar
- 3- Mali Denetim Sonuçları

B- Performans Bilgileri

- 1- Faaliyet, Proje ve Performans Bilgileri
- 2- Performans Sonuçlarının Değerlendirilmesi
- 3- Performans Bilgi Sisteminin Değerlendirilmesi
- 4- Diğer Hususlar

IV- KURUMSAL KABİLİYET ve KAPASİTENİN DEĞERLENDİRİLMESİ

A- Güçlü ve Zayıf Yönler

V- ÖNERİ VE TEDBİRLER

ÜST YÖNETİCİNİN SUNUŞU

5018 Sayılı Kamu Mali Yönetimi Ve Kontrol Kanunu'nun 41.maddesinde kamu idaresinin stratejik planlama ve performans programlarına uygun olarak yürütecekleri faaliyetler belirlenmiş performans göstergelerine, hedef ve gerçekleşme durumu ile meydana gelen sapmaların nedenlerini açıklayarak idarenin faaliyet sonuçlarını gösterecek şekilde faaliyet raporu hazırlayacakları hükme bağlanmıştır.

Faaliyet raporları mali saydamlık ve hesap verme sorumluluğunun en önemli unsurlardan biri olup, idarenin harcama yetkisi verdiği ve ödenek kullanan harcama yetkililerinin mali tablolarını ve performans ölçütlerini ortaya koyan, İl Özel İdaresinin mevcut durumu ile ileriye yönelik hizmet kalitesi ve alanını daha da artıracak konulara da yer veren önemli bir çalışmadır.

2015 Yılında il özel idaresi kendi imkanları ve genel idareden sağlanan ödenekler ile, kırsaldaki bütün yerleşim birimlerini çağın gereklerine uyumlu hale getirmek ve halkın yaşam kalitesini artırmaya yönelik olmak üzere köylerde beton parke taşı döşemesi, içme suyu ve kanalizasyon tesisleri ile kırsal alanlara yönelik çalışmalara ağırlık verilmiş olup, ayrıca eğitim, sağlık, sosyal hizmetler, kültür ve turizm, spor, güvenlik, tarımsal hizmetler ile ağaçlandırma alanında yapmış olduğu faaliyetlerin bütününe şeffaflık ilkesi ile hesap verme sorumluluğuna dayalı bir yönetim anlayışı içerisinde gerçekleştirilmiştir.

Gerçekleştirilen bu çalışmaların detayları 2015 Yılı faaliyet raporumuzda yer almakta olup, 2015 yılı çalışma döneminde Meclisimizin almış olduğu kararların ilimizin gelişmesine ve kalkınmasına katkıda bulunan hizmetler olduğu inancını taşımaktayım.

5302 Sayılı İl Özel İdaresi Kanunu'nun 39 maddesi gereğince hazırlanan 2015 Yılı İl Özel İdaresi Faaliyet Raporunu İl Genel Meclisimizin bilgilerine sunar, bu faaliyetlerin gerçekleştirilmesinde emeği geçen başta İl Genel Meclisi Başkanı ve Üyeleri olmak üzere her kademedeki İl Özel İdaresi çalışanlarına teşekkür eder, çalışmalarında başarılar dilerim.

Ahmet KARA
Vali

I - GENEL BİLGİLER

A- Misyon ve Vizyonumuz.

ÇORUM İL ÖZEL İDARESİNİN MİSYONU:

Çorum İl Özel İdaresi, görev alanlarında yürüttüğü çalışmalar ve verdiği desteklerle, ilimizin değişimine ve gelişmesine hizmetlerde bulunmayı, her alandaki birikimini toplum yararına sunmayı görev edinmiştir.

ÇORUM İL ÖZEL İDARESİNİN VİZYONU:

Hizmette yarışan, paydaşların ve hizmet alıcılarının en üst düzeyde memnuniyetini sağlayan ve personelinin gurur duyduğu, değişime ve gelişime liderlik eden bir mahalli idare olmaktır.

B-Kanuni Yetki, Görev ve Sorumluluklar

Kuruluşu

İl Özel İdaresi, ilin kurulmasına dair kanunla kurulur ve ilin kaldırılmasıyla tüzel kişiliği sona erer.

İl Özel İdaresinin Görev Alanları

İl Özel İdaresinin görev alanı il sınırlarını kapsar.

İl Özel İdaresinin Görev ve Sorumlulukları

5302 Sayılı İl Özel İdaresi Kanunu'nun 6. maddesinde il özel idaresinin görev ve sorumlulukları şu şekilde düzenlenmiştir:

“İl özel idaresi mahallî müşterek nitelikte olmak şartıyla;

a) Gençlik ve spor, Sağlık, tarım, sanayi ve ticaret; Belediye sınırları il sınırı olan Büyükşehir Belediyeleri hariç ilin çevre düzeni plânı, bayındırlık ve iskân, toprağın korunması, erozyonun önlenmesi, kültür, sanat, turizm, sosyal hizmet ve yardımlar, yoksullara mikro kredi verilmesi, çocuk yuvaları ve yetiştirme yurtları; ilk ve orta öğretim kurumlarının arsa temini, binalarının yapım, bakım ve onarımı ile diğer ihtiyaçlarının karşılanmasına ilişkin hizmetleri **il sınırları içinde,**

b) İmar, yol, su, kanalizasyon, katı atık, çevre, acil yardım ve kurtarma; orman köylerinin desteklenmesi, ağaçlandırma, park ve bahçe tesisine ilişkin hizmetleri **belediye sınırları dışında,** yapmakla görevli ve yetkilidir.

(Ek fıkra: 3/7/2005-5393/85 md.; Değişik ikinci fıkra: 24/7/2008-5793/42 md.)

Bakanlıklar ve diğer merkezi idare kuruluşları; yapım, bakım ve onarım işleri, devlet ve il yolları, içme suyu, sulama suyu, kanalizasyon, enerji nakil hattı, sağlık, eğitim, kültür, turizm, çevre, imar, bayındırlık, iskan, gençlik ve spor gibi hizmetlere ilişkin yatırımlar ile bakanlıklar ve diğer merkezi idare kuruluşlarının görev alanına giren diğer yatırımları, kendi bütçelerinde bu hizmetler için ayrılan ödenekleri il özel idarelerine aktarmak suretiyle gerçekleştirebilir. Aktarma işlemi ilgili bakanın onayıyla yapılır ve bu ödenekler tahsis amacı dışında kullanılamaz. İş, il özel idaresinin tabi olduğu usul ve esaslara göre sonuçlandırılır. İl özel idareleri de bütçe imkanları ölçüsünde bu yatırımlara kendi bütçesinden ödenek aktarabilir. Bu fıkraya göre, bakanlıklar ve diğer merkezi idare kuruluşları tarafından aktarılacak ödenekler ile gerçekleştirilecek yatırımlar, birinci fıkrada öngörülen görev alanı sınırlamasına tabi olmaksızın bütün il sınırları içinde yapılabilir. **(Ek cümle: 6/4/2011-6225/1 md.)** Bu fıkra kapsamında belirli bir projenin gerçekleştirilmesi amacıyla il özel idaresine aktarıldığı halde, aktarıldığı mali yılı takip eden yıl sonuna kadar tahsis edildiği proje için kullanılmayacağı anlaşılan ödenekler, ilgili Bakanın onayı ile bu fıkra kapsamında değerlendirilmek ve başka bir projede kullanılmak üzere aynı veya başka bir il özel idaresine veya ilgili mevzuatı çerçevesinde kullanılmak üzere Toplu Konut İdaresine aktarılabilir.

(Ek fıkra: 1/7/2006-5538/26 md.; Değişik üçüncü fıkra: 24/10/2011-KHK-661/61 md.)

Kamu kurum ve kuruluşlarının 5/1/1961 tarihli ve 237 sayılı Taşıt Kanunu kapsamındaki araçlarının alımı, işletilmesi, bakım ve onarımı ile bürolarının ihtiyaçları; kamu konutlarının yapım, bakım, işletme ve onarımı ile emniyet hizmetlerinin gerektirdiği teçhizat alımıyla ilgili harcamalar il özel idaresi bütçesinden karşılanabilir.

İl çevre düzeni plânı; valinin koordinasyonunda, büyükşehirlerde büyükşehir belediyeleri, diğer illerde il belediyesi ve il özel idaresi ile birlikte yapılır. İl çevre düzeni plânı belediye meclisi ile il genel meclisi tarafından onaylanır. **(Ek cümle: 1/7/2006-5538/26 md.)** Belediye sınırları il sınırı olan Büyükşehir Belediyelerinde il çevre düzeni planı ilgili Büyükşehir Belediyeleri tarafından yapılır veya yaptırılır ve doğrudan Belediye Meclisi tarafından onaylanır.

Hizmetlerin yerine getirilmesinde öncelik sırası, il özel idaresinin malî durumu, hizmetin ivediliği ve verildiği yerin gelişmişlik düzeyi dikkate alınarak belirlenir.

İl özel idaresi hizmetleri, vatandaşlara en yakın yerlerde ve en uygun yöntemlerle sunulur. Hizmet sunumunda engelli, yaşlı, düşkün ve dar gelirli durumuna uygun yöntemler uygulanır.⁽²⁾

Hizmetlerin diğer mahallî idareler ve kamu kuruluşları arasında bütünlük ve uyum içinde yürütülmesine yönelik koordinasyon o ilin valisi tarafından sağlanır.

4562 sayılı Organize Sanayi Bölgeleri Kanunu ile Sanayi ve Ticaret Bakanlığına ve organize sanayi bölgelerine tanınan yetki ve sorumluluklar bu Kanun kapsamı dışındadır.

“İl özel idaresinin yetkileri ve imtiazları şunlardır:

a) Kanunlarla verilen görev ve hizmetleri yerine getirebilmek için her türlü faaliyette bulunmak, gerçek ve tüzel kişilerin faaliyetleri için kanunlarda belirtilen izin ve ruhsatları vermek ve denetlemek.

b) Kanunların il özel idaresine verdiği yetki çerçevesinde yönetmelik çıkarmak, emir vermek, yasak koymak ve uygulamak, kanunlarda belirtilen cezaları vermek.

c) Hizmetlerin yürütülmesi amacıyla, taşınır ve taşınmaz malları almak, satmak, kiralamak veya kiraya vermek, takas etmek, bunlar üzerinde sınırlı aynî hak tesis etmek.

d) Borç almak ve bağış kabul etmek.

e) Vergi, resim ve harçlar dışında kalan ve miktarı yirmibeşmilyar Türk Lirasına kadar olan dava konusu uyuşmazlıkların anlaşmayla tasfiyesine karar vermek. f) Özel kanunları gereğince il özel idaresine ait vergi, resim ve harçların tarh, tahakkuk ve tahsilini yapmak.

g) Belediye sınırları dışındaki gayri sıhhî müesseseler ile umuma açık istirahat ve eğlence yerlerine ruhsat vermek ve denetlemek.

Ancak, sivil hava ulaşımına açık havaalanları bünyesinde yer alan tüm tesislere işyeri açma ve çalışma ruhsatı dahil her türlü ruhsat, sivil havacılık Genel müdürlüğü tarafından verilir. .Bu konuya ilişkin Havacılık Genel müdürlüğüne hazırlanacak yönetmelik düzenlenir.

İl özel idaresi, hizmetleri ile ilgili olarak, halkın görüş ve düşüncelerini belirlemek amacıyla kamuoyu yoklaması ve araştırması yapabilir.

İl özel idaresinin mallarına karşı suç işleyenler Devlet malına karşı suç işlemiş sayılır. 2886 Sayılı Devlet İhale Kanununun 75’inci maddesi hükümleri İl özel idaresi taşınmazları hakkında da uygulanır.

İl özel idaresinin proje karşılığı borçlanma yoluyla elde edilen gelirleri, vergi, resim ve harçları, şartlı bağışlar ve kamu hizmetlerinde fiilen kullanılan malları haczedilemez.”

İl Özel idaresine Tanınan Muafiyetler

İl Özel İdaresinin kamu hizmetine ayrılan veya kamunun yararlanmasına açık, gelir getirmeyen taşınmaz malları ile bunların inşa ve kullanımları her türlü vergi, resim, harç, katkı ve katılma paylarından muaftır.

C- İdareye İlişkin Bilgiler

1- Fiziksel Yapı :

Çorum İl Özel İdaresi Mimar Sinan Mahallesi İnönü Caddesi No: 167 adresindeki mülga Köy Hizmetlerine ait binalarda 12 birimi, İl Genel Meclisi ise Yavruturna Mahallesi, Gazi Caddesi No: 68 adresinde faaliyetini sürdürmektedir.

Faaliyet gösteren 9 ilçe özel idare teşkilatından 4’ü kendi binalarında, 5’i Kaymakamlık binasında hizmet vermektedir.

Ayrıca, Merkez ilçede 7 adet, 12 ilçemizde 32 adet olmak üzere toplam 39 adet memur lojmanı ile 13 İlçemizde 1’er adet Kaymakam evi bulunmaktadır.

İL ÖZEL İDARESİNE AİT GAYRİMENKULLER LİSTESİ

İlçesi	Adı	Mülkiyet Durumuna Göre Taşınmazın Alanı (m ²)			Toplam (m ²)	Açıklama
		İl Özel İdaresi (m ²)	Maliye Hazinesi (m ²)	Diğer (m ²)		
Merkez	Vali Konağı	4700,00	0	0	4700,00	Vali Konağı Bahçesi ve Müstemilatı.
Merkez	6 adet Lojman Binası	1.896,31	0	0	1.896,31	Binevler 6 dairesi Lojman
Merkez	Arsa	1829,62	0	0	1829,62	İl Genel Meclis Binası
Merkez	Arsa	128,82	0	22,18	151,00	Yavruturna Mahallesi Sağlık Müdürlüğü Arkası (Belediye Tahsis)
Merkez	Arsa	2.406,79	0	0	2.406,79	Yavruturna Mahallesi İl Genel Meclis Binası Arkası Otopark (Belediye tahsis)
Merkez	Arsa	19.121,10	0	0	19.121,10	Binevler Ayarık Mevkii (Belediyeden trampa)
Merkez	Arsa	22.910,44	0	0	22.910,44	İdare Hizmet Binası
Merkez	Tarla	6.911,00	0	0	6.911,00	İdare Hizmet Binası
Merkez	Tarla	4.603,25	0	0	4.603,25	İdare (Şantiye)
Merkez	Tarla	10.807,55	0	0	10.807,55	İdare (Garaj)
Merkez	Tarla	7.100,00	0	0	7.100,00	Sapa köy Asphalt Şantiyesi
Merkez	Tarla	12.000,00	0	0	12.000,00	Sapa köy Asphalt Şantiyesi
Merkez	Arsa	3.617,00	0	0	3.617,00	200 kişilik Vali Mustafa Yıldırım Kız Öğrenci Yurdu (Buhara evler Mahallesi)
Merkez	Okul Arsası	11.900,00	0	0	11.900,00	Vilayet Hizmet Birliği Yurdu (Ulukavak Mahallesi)
Merkez	Sağlık Ocağı Arsası	1.716,00	0	0	1.716,00	Mimar Sinan Mahallesi Sağlık Ocağı Binası
Merkez	Kütüphane	913,22	0	0	913,22	Çorum İl Halk Kütüphanesi (Bahçelievler Mahallesi)
Merkez	Bahçeli Kargir İlkokul	1.419,58	0	0	1.419,58	Eski İstiklal İlkokulu (Kültür Bakanlığı Yazma Eserler Müzesi Olarak Tahsisli)

İlçesi	Adı	Mülkiyet Durumuna Göre Taşınmazın Alanı (m ²)			Toplam (m ²)	Açıklama
		İl Özel İdaresi (m ²)	Maliye Hazinesi (m ²)	Diğer (m ²)		
Ankara	6 katlı Betonarme Yurt Binası ve Arsası	555,00	0	0	555,00	Ankara İli Çankaya İlçesi Kültür Mahallesi 160 Kişilik Kız Öğrenci Yurdu (Kredi Yurtlar Kurumuna tahsisli)
Merkez	Arsa	1.470,00	0	0	1.470,00	Milli Eğitim Müdürlüğü Rehberlik Araştırma Merkezi (Gülabibey Mahallesi)
Merkez	Bahçeli Kargir Öğretmen Evi	819,37	0	0	819,37	Çorum Merkez Öğretmen Evi (Bahçelievler Mahallesi)
Merkez	Bir Katlı Kargir Bina ve Kayak Pist Alanı	14.999,93	0	0	14.999,93	Çalyayla Köyü (İl Encümeninin 21/06/1990 Tarih ve 411 S. Kararı Gereği 49 Yıllığına Gençlik Spor Müdürlüğüne Kullanım Hakkı tahsisli)
Merkez	Kayak Tesisleri Pist Alanı	6.239,90	0	0	6.239,90	Çalyayla Köyü (İl Encümeninin 21/06/1990 Tarih ve 411 S. Kararı Gereği 49 Yıllığına Gençlik Spor Müdürlüğüne Kullanım Hakkı tahsisli)
Merkez	Kayak Tesisleri Pist Alanı	2.560,00	0	0	2.560,00	Çalyayla Köyü (İl Encümeninin 21/06/1990 Tarih ve 411 S. Kararı Gereği 49 Yıllığına Gençlik Spor Müdürlüğüne Kullanım Hakkı tahsisli)
Merkez	Kayak Tesisleri Pist Alanı	7.968,06	0	0	7.968,06	Çalyayla Köyü (İl Encümeni nin 21/06/1990 Tarih ve 411 S. Kararı Gereği 49 Yıllığına Gençlik Spor Müdürlüğüne Kullanım Hakkı tahsisli)
Merkez	Kayak Tesisleri Pist Alanı	7.464,14	0	0	7.464,14	Çalyayla Köyü (İl Encümeni'nin 21/06/1990 Tarih ve 411 S. Kararı Gereği 49 Yıllığına Gençlik Spor Müdürlüğüne Kullanım Hakkı tahsisli)
Merkez	Kayak Tesisleri Pist Alanı	8.336,19	0	0	8.336,19	Çalyayla Köyü (İl Encümeni'nin 21/06/1990 Tarih ve 411 S. Kararı Gereği 49 Yıllığına Gençlik Spor Müdürlüğüne Kullanım Hakkı tahsisli)

İlçesi	Adı	Mülkiyet Durumuna Göre Taşınmazın Alanı (m ²)			Toplam (m ²)	Açıklama
		İl Özel İdaresi (m ²)	Maliye Hazinesi (m ²)	Diğer (m ²)		
Merkez	Arsa	674.411,14	0	0	674.411,14	Katı atık Değerlendirme Tesis alanı (Celil Kırır Kürt Pınarı Mevkii)
Merkez	Tarla+Bağ ve Bahçe Vasıflı	114.358,43	0	0	114.358,43	Şendere İçme suyu gölet alanına ait 38 Adet Parsel
Merkez	Tarla	62,00	0	0	62,00	Çorum Organize Sanayi Bölgesi
Merkez	Tarla	891,31	0	0	891,31	Hamdi Köy (Yol Trafik Kontrol Noktası)
Merkez	Tarla	1.703,90	0	0	1.703,90	Hamdi Köy (Yol Trafik Kontrol Noktası)
Merkez	Bahçeli Ev ve Müştemilatı	0	0	2.304,00	2.304,00	Merkez Bayat Köyü İsmet Eker Konağı (99 Yılığına İl Özel İdaresi adına tahsisli)
Merkez	Fidanlık	11.160,00	0	0	11.160,00	Samsun Yolu Sıklık Mevkii
Merkez	Fidanlık	15.256,00	0	0	15.256,00	Samsun Yolu Sıklık Mevkii
Merkez	Havaalanı Arsası+ Tarla	532.755,35	0	0	532.755,35	41 Adet Parsel
Alaca	Kaymakamlık Lojmanı	915,14	0	0	915,14	3 Katlı Karkas Bina
Alaca	Arsa	1.355,78	0	0	1.355,78	3 Katlı Karkas Kaymakamlık Lojmanı
Alaca	Arsa	457,74	0	0	457,74	3 Katlı Karkas Kaymakamlık Lojmanı
Alaca	Arsa	3.047,10	0	0	3.047,10	Milli Eğitim Müdürlüğü 150 Yataklı Kız Öğrenci Yurdu Binası
Alaca	Arsa	395,86	0	0	395,86	Köylere Hizmet Götürme Birliği tarafından Özel İdareye hibe
Alaca	Tarla+Bağ+ Bahçe	280.093,00	0	0	280.093,00	Göl Alanı

İlçesi	Adı	Mülkiyet Durumuna Göre Taşınmazın Alanı (m ²)			Toplam (m ²)	Açıklama
		İl Özel İdaresi (m ²)	Maliye Hazinesi (m ²)	Diğer (m ²)		
Bayat	Kaymakamlık Lojmanı ve Bahçesi	316,00	0	0	316,00	1 Katlı Karkas Bina
Bayat	Tarla	50.775,00	0	0	50.775,00	Tarla
Bayat	Arsa	11.934,35	0	0	11.934,35	Belediyeden Trampa
Bayat	Arsa	333,00	0	108.786,70	109.119,70	Belediyeden Trampa
Boğazkale	Belediye Binası	4.584,00	0	0	4.584,00	Boğazkale Kaymakamlık Hizmet Binası ve Kaymakamlık Lojmanı
Boğazkale	Arsa	1.761,42	0	0	1.761,42	20 Daireli Memur Lojman Binası
Boğazkale	Tarla	9.950,00	0	0	9.950,00	Korunması Gerekli Taşınmaz Kültür Varlığı
Dodurga	Arsa	1.500,29	0	0	1.500,29	1 Katlı Karkas Kaymakamlık Lojmanı ve Bahçesi+Araba Garajı
Dodurga	Tarla	1.831,33	0	0	1.831,33	Göl Alanı İçin Kamulaştırma
Dodurga	Tarla	2.152,44	0	0	2.152,44	Göl Alanı İçin Kamulaştırma
İskilip	Özel İdare Hizmet Binası	809,27	0	0	809,27	8 Adet İşyeri
İskilip	Bahçe	778,27	0	0	778,27	Bahçe
İskilip	Arsa	45,84	0	39.355,78	39.401,62	Mülga Köy Hizmetleri Genel Müdürlüğünden devir
İskilip	Arsa	275,99	0	917,52	1.193,51	Mülga Köy Hizmetleri Genel Müdürlüğünden devir
Kargı	Arsa	502,42	0	0	502,42	Kaymakamlık Lojmanı Bahçesi

İlçesi	Adı	Mülkiyet Durumuna Göre Taşınmazın Alanı (m ²)			Toplam (m ²)	Açıklama
		İl Özel İdaresi (m ²)	Maliye Hazinesi (m ²)	Diğer (m ²)		
Laçın	Arsa	1.729,51	0	0	1.729,51	Laçın İlçesi Kaymakamlık Hizmet Binası ve 2 adet Memur Lojmanı
Laçın	Arsa	1.226,70	0	0	1.226,70	Laçın Kaymakamlık Lojmanı
Laçın	Anıt Arsası	544,61	0	0	544,61	Anıt Arsası
Mecitözü	Arsa	1.000,00	0	0	1.000,00	Kaymakamlık Lojmanı
Mecitözü	Arsa	9,00	0	0	9,00	Boş Arsa
Mecitözü	Bahçeli Kargir 3 Katlı Kütüphane	370,00	0	0	370,00	Kütüphane Binası (Kültür ve Turizm Müdürlüğüne tahsisli)
Mecitözü	2 Katlı Ahşap Ev	117,00	0	0	117,00	Milli Eğitim Müdürlüğüne tahsisli
Mecitözü	2 Katlı Kargir Ev	400,00	0	0	400,00	Yeşilova Köyü
Mecitözü	Hamam Ve Müştemilatı	56.264,00	0	0	56.264,00	Beke Hamamı ve Müştemilatı
Mecitözü	Tarla	20.750,00	0	0	20.750,00	Boğazkaya Hamurkesen Mevkii
Mecitözü	Tarla	5.500,00	0	0	5.500,00	Boğazkaya Hamurkesen Mevkii
Mecitözü	Göl Alanı	1.188.472,99	0	0	1.188.472,99	Kozören, Figani, Köprübaşı, Söğütyolu, Devletolan Gölet yerleri
Oğuzlar	Özel İdare Hizmet Binası	1.599,23	0	0	1.599,23	2 adet dükkan 1 adet Kaymakam Lojmanı 2 adet Memur Lojmanı
Ortaköy	2 Katlı Kâgir Bina	386,00	0	0	386,00	Ortaköy İlçesi Kaymakamlık Lojmanı
Ortaköy	Arsa	150,00	0	0	150,00	İlçe Emniyet Müdürlüğü Kullanımında
Ortaköy	Bağ	891,00	0	0	891,00	Bağ
Ortaköy	Sulama Göleti	101.400,00	0	0	101.400,00	Kızılhamza Köyü (Göl alanı)
Ortaköy	Tarla	1.533,00	0	0	1.533,00	Kızılhamza Köyü Köyü (Göl alanı)

İlçesi	Adı	Mülkiyet Durumuna Göre Taşınmazın Alanı (m ²)			Toplam (m ²)	Açıklama
		İl Özel İdaresi (m ²)	Maliye Hazinesi (m ²)	Diğer (m ²)		
Osmancık	Bahçeli Kargir Kaymakam Evi	581,12	0	0	581,12	Kaymakamlık Lojmanı
Osmancık	Tarla	9.558,00	0	0	9.558,00	Mülga Köy Hizmetleri. Genel Müdürlüğünden devir (Bakımevi)
Sungurlu	İlçe Özel İdare İş hanı Binası	1.450,66	0	0	1.450,66	37 Adet İşyeri ve Büro
Sungurlu	Ham Toprak	14.400,00	0	0	14.400,00	Ham Toprak
Sungurlu	Ham Toprak	68.000,00	0	0	68.000,00	Ham Toprak
Sungurlu	Ham Toprak	5.000,00	0	0	5.000,00	Ham Toprak
Sungurlu	Yol	251,73	0	0	251,73	Yol
Uğurludağ	İlçe Özel İdare Hizmet Binası	596,84	0	0	596,84	8 Adet Lojman 4 Adet İşyeri
Uğurludağ	Arsa	3.368,01	0	0	3.368,01	Kaymakamlık Lojmanı
Uğurludağ	Arsa	10,71	0	0	10,71	Kaymakamlık Lojmanı
Uğurludağ	Arsa	49,52	0	0	49,52	Kaymakamlık Lojmanı

ÇORUM İL ÖZEL İRDARESİNE TAHSİSLİ TAŞINMAZLARIN DAĞITIM TABLOSU

İlçesi	Adı	Mülkiyet Durumuna Göre Taşınmazın Alanı (m ²)			Toplam (m ²)	Açıklama
		İl Özel İdaresi (m ²)	Maliye Hazinesi (m ²)	Diğer (m ²)		
Merkez	Havaalanı Arsa Ham toprak	0	136.359,79	0	136.359,79	Hazineden Tahsis (4 Adet Parsel)
Merkez	Tarla	0	110.000,00	0	110.000,00	Sarayköy Büz Şantiyesi Maliyeden Tahsisli
Alaca	İki Katlı Kâgir Bina ve Tarla	0	9.945,64	0	9.945,64	Alaca İlçesi Bakım Evi Hazineden Tahsis (Alaca İlçesi Bakımevi)
İskilip	Kâgir Bina Arsası	0	2.358,37	0	2.358,37	Kaymakamlık Lojmanı
İskilip	Arsa	0	30.504,00	0	30.504,00	Bakımevi
Sungurlu	Arsa	0	63.000,00	0	63.000,00	Bakımevi
Sungurlu	Kaymakamlık Lojmanı ve Arsası	0	3.500,00	0	3.500,00	Kaymakamlık Lojmanı
Kargı	Arsa	0	571,85	0	571,85	Kaymakamlık Lojmanı

İL ÖZEL İDARESİ MAKİNA PARK DURUMU		
SIRA NO	MAKİNEİNİN CİNSİ	ADEDİ
1	Binek Araçlar	29
2	Kamyonet (Pikap)	34
3	Minibüs	14
4	Kurtarıcı	1
5	Kamyon	47
6	Çekici	4
7	Otobüs	3
8	Akaryakıt Tankeri	2
9	Arazöz	4
10	Greyder	27
11	Dozer	5
12	Paletli Yükleyici	1
13	Lastik Tekerlekli Yükleyici	6
14	Paletli Ekskavatör	3
15	Lastik Tekerlekli Ekskavatör	2
16	Traktör	1
17	Kanal Kazıcı	14
18	Asfalt Yapım Distribütörü	6
19	Kar Makinesi	1
20	Vibrasyonlu Silindir	7
21	Lastik Tekerlekli Kombine Silindir	3
22	Seyyar Kaynak Aracı	1
23	Seyyar Yağlama Aracı	1
24	Vidanjör	1
25	Süpürme Aracı	2
26	Çöp Kamyonu	9
TOPLAM		228
SIRA NO	EKİPMANIN CİNSİ	ADEDİ
1	Çekilir Tip Akaryakıt Treyleri(EFE)	1
2	Kompresör	1
3	Kaya Delme Makinesi	1
4	Açık Saç Kasalı Yarı Römork	1
5	Asfalt Roleytank Treyler	1
6	Asfalt Süpürgesi	2
7	Semi Treyler	3
8	Elle Kullanma Yama Silindiri	1
9	Silindir Taşıyıcı	1
10	Seyyar Yağlama Makinesi	1
11	Kaynak Makinesi	1
12	Jeneratör	7
13	Motopomp	2
14	Seyyar Mıdır Eleme Makine	1
15	Basınçlı Yıkama	1
17	Lift	1
18	Çim Biçme Makinesi	3
19	Yataklı Kamp Treyler	5
20	Yemekli Kamp Treyler	3
21	Yataklı Yemekli Kamp Treyler	6
22	Seyyar Depo Kamp Treyler	1
23	Karavan	1
24	Çekilir Tip Akaryakıt Tankı	5
TOPLAM		50
GENEL TOPLAM		278

İL ÖZEL İDARESİNE AİT ARAÇLARIN DAĞILIM LİSTESİ				
MAKİNEİNİN			MİKTAR	
CİNSİ	MARKASI	MODELİ	ADET	TOPLAM
Binek Otomobil	AUDİ (Makam)2004	A62.4MULTITRO	1	29
	RENAULT	MEGANE II 2006	1	
	RENAULT	MEGAN-SEDAN 2007	1	
	Toyota	Corolla 2014	1	
	RENAULT	LAGUNA RXE 1998	1	
	Toyota	Corolla 2000	1	
	Renault	MEGANE II2010	1	
	Renault	Megane 2010	1	
	Renault	Megane 2005	1	
	Toyota	Corolla 2015	1	
	Wolkswagen	Passat	1	
	Ford	Mondeo 2010	1	
	Wolkswagen	Passat	1	
	Toyota	Corolla	1	
	Hyundai	Jeep 2009	1	
	Toyota	Corolla 2001	1	
	Renault	Megane 2000	1	
	Tofaş	Kartal 1993	1	
	Renault	Europa 1998	1	
	Fiat	Linea 2010	1	
	Renault	Megane Wagon 2000	1	
	Renault	Megane 1999	1	
	Toyota	Corolla 1999	1	
	Fiat	Albea 2007	1	
	Tofaş	Kartal 1997	1	
	Tofaş	Kartal 1998	1	
	Tofaş	Doğan SL 1992	1	
	Renault	19 1.6 RNE 1998	1	
	Renault	Megane 2000	1	

Kamyonet (Pikap)	Toyota	D-HILUK4X2 1999 çşm	2	34
	Fiat	Doblo 2014	8	
	Toyota	HİLUX D/CAB ADVENTURE 2015	4	
	Toyota	HİLUX D/CAB ADVENTURE 2013	2	
	Ford	Transit çift kabin 2015	1	
	Toyota	HILUXD/CAB ADV. 4X4 2012	1	
	Ford	TRANSİT 350M 4X2 2012	2	
	Fiat	DOBLO COMBİ 1.6 M JET 2012	4	
	Toyota	D-HILUK4X2 1999	3	
	Ford	RANGER 4X2 2001	1	
	Desoto	4X4 2001	1	
	ISUZU	TFS54H-20 2002	4	
	Ford	Connect 2005	1	
Vindajör	Iveco	2013	1	1
Minibüs	Volkswagen (Caravella)	2,5 TDİ 2008	1	14
	Ford	Transit 430-ED 2012	1	
	Ford	350L 2002	2	
	Ford	350L 2006	3	
	Ford	350L 2007	2	
	Ford	Transit 350L 2002	1	
	Otokar	2006 model	1	
	Fiat	Ducato 2011	1	
	Ford	Transit 430 ED 2007	1	
	Ford	Transit 430 ED 2011	1	
Kurtarıcı	Fargo	Pd600As	1	1

Kamyon	Mercedes	3031 K	6	47
	Mercedes	Axor 3029K 6X4	12	
	Mercedes	Axor 2529k 6x2	1	
	Man	18.220 Fax	2	
	Fatih	220.26/Sht	14	
	Fatih	170.25	1	
	Bmc	Fatih280-26Sdt	3	
	Bmc Damtrak)	Pro827Cdx	5	
	Fatih	220.26/Sht	1	
	Fatih	1998	1	
	Ford	Cargo 2002	1	
Seyyar Kaynak Aracı	Mercedes	Atego 1518c 4X2 3560	1	1
Seyyar Yağlama Aracı	Mercedes	Atego 1518 c 4X2	1	1
Çekici	Man	26.321.Dfs	1	4
	Man	33.428 DFT	1	
	Bmc	Pro827 4x2	1	
	Man	TGS 33,480 6X4	1	
Otobüs	Isuzu	Q-BUS 31	1	3
	Isuzu	Novocit S 801	1	
	Iveco	50.Mn/24.7	1	
Akaryakıt Tankeri	Isuzu	NQR 3D 6X2	1	2
	Fatih	220.26/Sht	1	
Arazöz	Fatih	220.26/Sht	3	4
	Fatih	280 (6X2)	1	
Süpürme Aracı	Otokar	2013 model	1	2
	Iveco	2005 model	1	
Çöp Kamyonu	Hyundai	2011 model	3	9
	Fatih	2005 model	1	
	Mitsubishi	2013 model	1	
	Ford	2015 model	4	

Greyder	Champion	720 Avhp	2	27
	Komatsu	Gd655A5	10	
	Komatsu	Gd555-5	2	
	Komatsu	Gd555-6	1	
	Komatsu	Gd555-7	1	
	Komatsu	Gd555-8	1	
	Mitsubishi	Mg530	8	
	Caterpillar	140H	1	
	Caterpillar	120H	1	
Dozer	Caterpillar	D7G	5	5
Paletli Yükleyci	Fiat Allis	F110C	1	1
Lastik Tekerlekli Yükleyci	Pi	1061	1	6
	Komatsu	Wa320-3	4	
	Kawasaki	70Zv-2	1	
Paletli Ekskavatör	Hitachi	Zx210	1	3
	Hitachi	Zx350 Lch	1	
	Hitachi	Zx250 Lch	1	
Lastik Tekerlekli Ekskavatör	Samsung	Se210w-2A	1	2
	Hitachi	Zx190w-3	1	
Traktör	Ford	6610	1	1
Kanal Kazıcı	Jcb	3Cxsm	4	14
	Jcb	4x4	1	
	Caterpillar	432E	1	
	Caterpillar	434E	1	
	Jcb	2006 model	1	
	Jcb	2007 model	1	
	Hidromek	2012 model	1	
	Hidromek	2011 model	1	
	Hidromek	2008 model	1	
	Jcb	2011 model	1	
	Mastaş	2011	1	
Asfalt Yapım Distribütörü	Fatih	220.26/Sht	4	6
	Mercedes	2015 model	1	
	Fatih (BMC)	280 (6X2)	1	
Kar Makinesi	Schmidt Supra	4000	1	1
Vibrasyonlu Silindir	Hamm	OR10	2	7
	Hamm	2420D	1	
	Komatsu	Jv-100	1	
	Dynapac	Ca.251	1	
	Bomag	Bw213d-4	2	
Lastik Tek. Kombine Silindir	Bomag	Bw120Ac-4	3	3
TOPLAM				228

EKİPMANIN			MİKTARI	TOPLAM
Çekilir Tip Akaryakıt Treyleri	Efe	5600-38	1	1
Kompresör	Atla Copco	Xa125 Dd	1	1
Kaya Delme Makinesi	Frukawa	Hcr 9-Eds	1	1
Açık Saç Kasalı Yarı Römork	Efe	5600-38	1	1
Asfalt Roleytank Treyler	Özdemirсан	Nprözakyr	1	1
Asfalt Süpürgesi	Maks	R404e	1	2
	Anfima	Hidrolikli	1	
Semi Treyler	Freahuf	Ifc65	1	3
	Lowbet	GLU2	1	
	Nur-Ak	Low-bed	1	
Elle Kullanma Yama Silindiri	Bomag		1	1
Silindir Taşıyıcı		2015 model	1	1
Seyyar Yağlama Makinesi	Pates		1	1
Kaynak Makinesi	Miller	B1500dk	1	1
Karavan	Erba	530 Td Tek Dindil	1	1
Lift	Şenmak	1 KL-3500 S	1	1
Jeneratör	Morrison (Römorklu)	İ-E(711) 40 kwk	1	7
	Bursh-Perkins	Pnd.40/3,8 7,5 kwk	1	
	Genpower	154 kwk	1	
	Honda	1,3 kwk	1	
	Genpower	Gbs150 te 5,5 kwk	1	
	Aksa	250 KWA 6CTAA8.3G2	1	
	Aksa		1	
Motopomp	Honda	Whis	2	2
Seyyar Mıçır Eleme Makinesi	Beyer	Me650v/2X1	1	1
Basınçlı Yıkama			1	1
Çim Biçme Makinesi	Honda		2	3
			1	

Yataklı Kamp Treyler	K.H. İmalatı		5	5
Yemekli Kamp Treyler	K.H. İmalatı		3	3
Yataklı Yemekli Kamp Treyler	Mke	1982 model	1	6
	Treysan	1992 model	1	
	Mke	1985 model	1	
	Teksan	1987 model	2	
	Treysan	1992 model	1	
Seyyar Depo Kamp Treyler	K.H. İmalatı		1	1
Çekilir Tip Akaryakıt Tankı		2014 model	4	5
		2015 model	1	

TOPLAM: 50

GENEL TOPLAM	278
---------------------	------------

KURUMLARA TAHSİS EDİLEN ARAÇLARIN LİSTESİ

ARACIN CİNSİ	ADETİ	TAHSİS EDİLDİĞİ YER
RENAULT- SEDAN FLUANCE PRIVILEGE 1,6 16V BİNEK ARACI	1	Bayat Kaymakamlığı
RENAULT- SEDAN FLUANCE PRIVILEGE 1,6 16V BİNEK ARACI	1	Oğuzlar Kaymakamlığı
DACIA SANDERO AMBIANCE 1.4 BİNEK ARACI	1	Aile ve Sosyal Politikalar Müd.
FATİH DAMPERLİ KAMYON (Organik Gübre Dağıtım Tankı)	1	Tarım İl Müdürlüğü
VOLKSWAGEN - CARAVELLA AMBULANS	1	İl Sağlık Müdürlüğü

TOPLAM 5

2- Örgüt Yapısı.

5302 Sayılı Kanunun uygulanmasında, İl Özel İdaresi; İl halkının mahalli müşterek nitelikteki ihtiyaçlarını karşılamak üzere kurulan ve karar organı seçmenler tarafından seçilerek oluşturulan, idari ve mali özerkliğe sahip kamu tüzel kişisini,

İl özel İdaresinin organları; İl Genel Meclisini, İl Encümenini ve Valiyi ifade eder.

İl Genel Meclisi, İl özel idaresinin karar organı olan il genel meclisi ilgili kanunda gösterilen esas ve usuller çerçevesinde İldeki seçmenler tarafından seçilmiş 38 üyeden oluşmaktadır.

İl Encümeni, İl encümeni valinin başkanlığında, genel sekreter ile il genel meclisinin her yıl kendi üyeleri arasından seçeceği üç üye ile valinin her yıl birim amirleri arasından seçeceği iki üyeden oluşmaktadır.

Valinin katılmadığı encümen toplantısına genel sekreter başkanlık eder.

Vali, İl özel idaresinin başı ve tüzel kişiliğin temsilcisidir.

İL ÖZEL İDARESİ HARCAMA BİRİMLERİ

- 1-) Hukuk Müşavirliği.
- 2-) Destek Hizmetleri Müdürlüğü.
- 3-) Encümen Müdürlüğü.
- 4-) İnsan Kaynakları ve Eğitim Müdürlüğü.
- 5-) İmar ve Kentsel İyileştirme Müdürlüğü.
- 6-) Mali Hizmetler Müdürlüğü.
- 7-) Plan Proje Yatırım ve İnşaat Müdürlüğü.
- 8-) Çevre Koruma ve Kontrol Müdürlüğü.
- 9-) Tarımsal Hizmetler Müdürlüğü.
- 10-) Yol ve Ulaşım Hizmetleri Müdürlüğü.
- 11-) Kültür ve Sosyal İşler Müdürlüğü.
- 12-) Su ve Kanal Hizmetleri Müdürlüğü.

ÇORUM İL ÖZEL İDARESİ TEŞKİLAT YAPISI

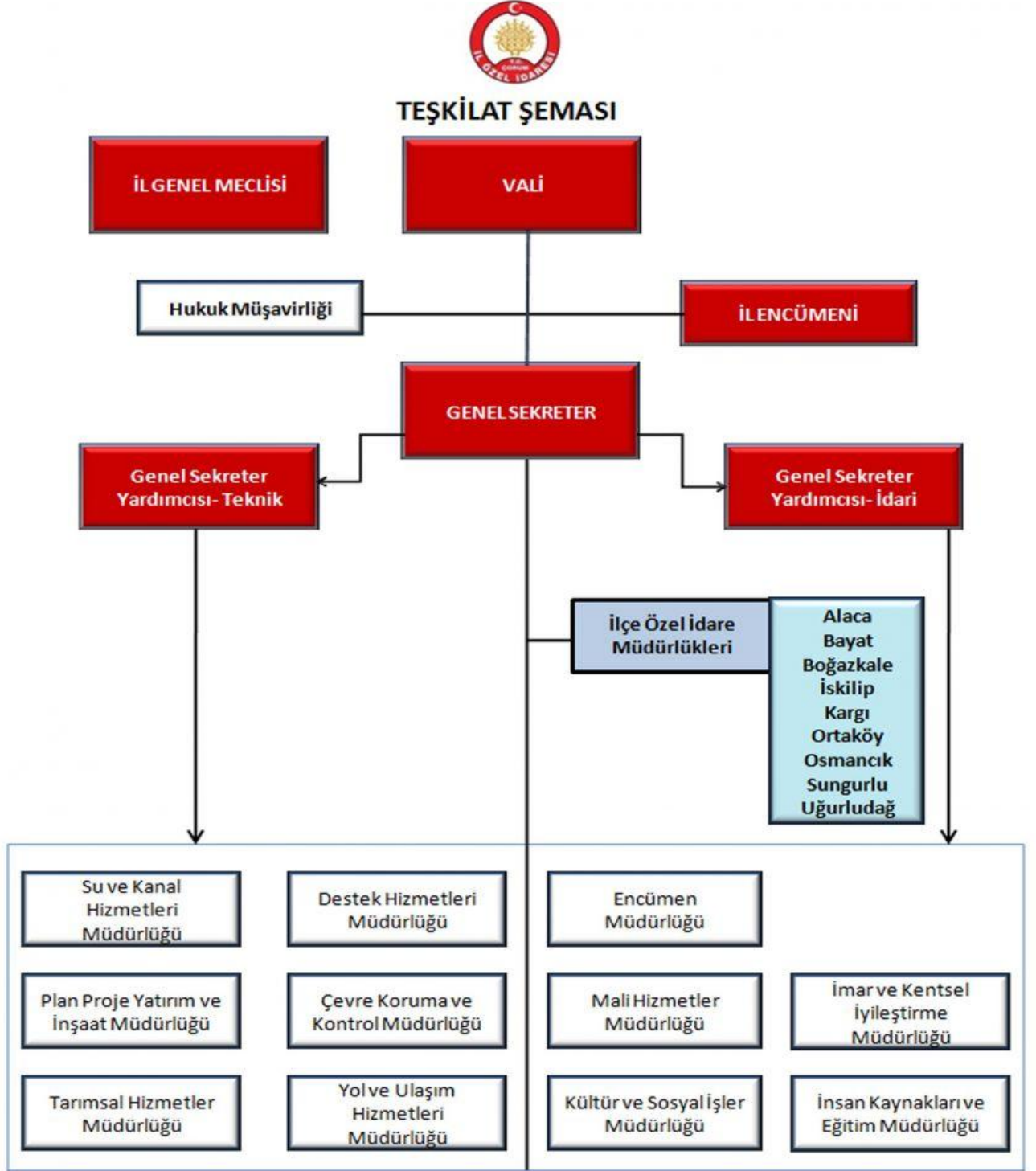

3- Bilgi ve Teknolojik Kaynaklar.

Bilgi İşlem

Yazılımlar

Bilgisayar yazılımlarının Kültür Bakanlığı tarafından Fikir ve Sanat Eserlerinin telif hakkı koruması kapsamına alınması nedeniyle, kanunları uygulamak ve korumakla yükümlü olan İlimiz Özel İdaresi kanalıyla İdaremiz ve Valilik hizmetlerinde kullanılan bilgisayarlar için işletim sistemi ve 180 adet Microsoft Office programı alınarak bilgisayar yazılımları lisanslı hale getirilmiştir.

Ayrıca bilgisayar üzerinden suç işlenmesine ve yasal olmayan internet sitelerinin girişlerini engellemek üzere ağ filtre cihazı alınarak güvenli internet erişimi sağlanmıştır. İlimiz Özel idaresinin network güvenliği ise 1 adet Fortigate firewal ve 180 adet Nod 32 antivirüs yazılımları ile sağlanmaktadır.

e- İçişleri Projesi

İçişleri Bakanlığı tarafından e- İçişleri projesi kapsamında hazırlanan ve tüm İl Özel İdareleri'nin kullanmış olduğu “Analitik Bütçe“ ve “Tahakkuk Esasına Dayalı Muhasebe” programları kullanılarak idarenin bütçe ve muhasebe kayıtlarının elektronik ortamda yürütülmesine devam edilmektedir.

Ayrıca İçişleri Bakanlığı tarafından e- İçişleri Projesi kapsamında yürütülen e-imza uygulaması da İlimiz Özel İdaresi tarafından etkin bir şekilde kullanılmaktadır.

İL ÖZEL İDARESİ TEKNOLOJİK ARAÇ GEREÇ DURUMU

2015 YILI

BİLGİSAYAR (SERVER)	2
BİLGİSAYAR (LAPTOP)	53
BİLGİSAYAR (MASAÜSTÜ)	138
YAZICI (LASER)	74
YAZICI (PÜSKÜRTMELİ)	2
YAZICI (RENKLİ LAZER)	8
YAZICI (YAZICI+TARAYICI+FAX)	33
PROJEKSİYON ALETİ	3
TARAYICI	13
FORTINET AĞ GÜVENLİK CİHAZI	1
LOG KAYIT CİHAZI	1
KAMERA	21
TOPLAM	349

BİRİMLER	BİLGİSAYAR (SERVER)	BİLGİSAYAR (LAPTOP)	BİLGİSAYAR (MASAÜSTÜ)	YAZICI (LASER)	YAZICI (PÜSKÜRTMELİ)	RENKLİ LAZER YAZICI (FOTOSMART)	YAZICI TARAYICI +FAX)	FORTINET AĞ GÜVENLİK CİHAZI	LOG KAYIT CİHAZI	PROJEKSİYON ALETİ	TARAYICI
GENEL SEKRETERLİK	-	4	6	3	-	2	3	-		1	-
İNSAN KAYNAKLARI MD.	-	1	8	4	1	-	1	-		-	2
YOL VE ULAŞIM HİZMETLERİ MD.	-	1	8	5	1	1	-	-	-	-	2
TARIMSAL HİZMETLER MD.	-	-	10	7	-	-	3	-	-	-	-
KÜLTÜR VE SOSYAL İŞLER MD.	1	3	8	2	-	-	3	1	1	1	-
MALİ HİZMETLER MD.	-	2	16	10	-	1	4	-		-	3
İMAR VE KENTSEL İYİLEŞTİRME MD.	1	-	15	6	-	1	3	-	-	-	-
PLAN PROJE YATIRIM VE İNŞAAT MD.	-	1	14	-	-	-	6	-	-	-	1
ENCÜMEN MÜDÜRLÜĞÜ	-	39	6	4	-	-	2	-	-	1	1
ÇEVRE KORUMA VE KONTROL MÜD.	-	1	8	4	-	-	4	-	-	-	1
DESTEK HİZMETLERİ MD.	-	1	20	9	-	2	2	-	-	-	1
SU VE KANAL HİZMETLERİ MD.	-	1	20	10	-	1	2	-	-	-	4

4- İnsan Kaynakları.

Çorum İl Özel İdaresi, norm kadro ilke ve esaslara uygun olarak, İl Genel Meclisinin 06.10.2006 tarih ve 285 sayılı kararı ve 08.02.2008 tarih ve 67 sayılı kararı, 08.07.2010 tarih ve 242 sayılı karar, 02.11.2010 tarih ve 312 sayılı karar ile Örgütsel Teşkilat Şemasında gösterildiği gibi, 1 adet Genel Sekreter, 2 Adet Genel Sekreter Yardımcısı, 12 Adet Müdür, 1 adet Hukuk Müşaviri ve 12 Adet İlçe Özel İdare Müdürleri ile çalışmalarını yürütmektedir.

İdaremiz Merkez ve İlçe Özel İdare Müdürlüklerinde 150 adet personel memur statüsünde, 234 personel 4857 sayılı İş Kanunu'na tabi daimi işçi statüsünde, hizmet vermektedir. Çalışanlardan memur olarak görev yapanlar 657 sayılı Devlet Memurları Kanun'u, 5434 sayılı Emekli Sandığı Kanun'u ve 5510 sayılı Sosyal Sigortalar ve Genel Sağlık Sigortası Kanun'una, işçi statüsünde olanlar ise 4857 Sayılı İş Kanunu ve 506 Sayılı Sosyal Sigortalar Kanun'una tabidirler.

İdaremiz kadrolarında görev yapan 657 sayılı Kanun'a tabi personeller ile 4857 sayılı İş Kanun'una tabi personellerin merkez ve ilçelere göre dağılımı aşağıda belirtilmiştir:

Merkezde;

G.İ.H.	: 67
T.H.S.	: 63
A.H.S.	: 3
S.H.S	: -
Y.H.S.	: 3

olmak üzere toplam **136 Memur** personel çalışmaktadır.

İlçe Teşkilatlarında ise;

G.İ.H	: 14
Y.H.S.	: -
T.H.S.	: -

olmak üzere toplam **14 Memur** personel çalışmaktadır.

13 ilçemizden 7 ilçede İlçe Özel İdare Müdürü bulunmakta, 2 ilçede ise İlçe Özel İdare Müdürlüğü vekaleten yürütülmektedir.

Aynı şekilde İl Özel İdaremizde;

Kadrolu İşçiler : 234 kadrolu işçi çalışmaktadır.

İdaremiz Merkez ve İlçe Özel İdare Müdürlüklerinde, 4857 sayılı İş Kanunu statüsünde görev yapan personel dağılımı aşağıda verilmiştir.

PERSONEL DAĞILIMI	ADET
657 Sayılı Devlet Memurları Kanununa Tabi Personel Toplamı	150
4857 Sayılı İş Kanun'una Tabi Personel Toplamı	234
TOPLAM	384
Hizmet Alımı Personel Toplamı	80
İşkur Toplum Yararına Çalışma Projesi Kapsamında Personel Sayısı Toplamı	560
GENEL TOPLAM	1.024

657 SAYILI DEVLET MEMURLARI KANUN'UNA TABİ	ADET	DOLU	BOŞ
Genel Sekreter	1	1	-
Genel Sekreter Yardımcısı	2	2	-
İl Özel İdare Müdür Yardımcısı	2	1	1
Müdür -İnsan Kay.ve Eğit.Müdürü -Yazı İşleri Müdürü -Mali Hizmetler Müdürü -Yol ve Ulaşım Hiz.Müd.V -Tarımsal Hizmetler Müd.V. -Kültür ve Sosyal İşler Müdürü -İMAR Kentsel İyi.Mür.V. -Su ve Kanal Hiz.Müd.V. -Çevre Kor.ve Kont.Müdürü -Plan Proje Yat.ve İnş.Müd.V. -Encümen Müd.V. -Destek Hizmetler Müd.V.	12	5	7
Hukuk Müşaviri	1	-	1
İlçe Özel İdare Müdürü (Alaca-Bayat-İskilip-Ortaköy-Osmancık-Sungurlu,- Boğazkale - 3 adet Merkez)	13	10	3
Avukat	3	3	-
Sivil Savunma Uzmanı	1	-	1
Eğitim Uzmanı	1	1	-
Uzman	7	4	3
Şef	26	18	8
Mali Hizmetler Uzman Yardımcısı	2	1	1
Mali Hizmetler Uzmanı	1	-	1
V.H.K.İ.	44	37	7
Memur	1	1	-

657 SAYILI DEVLET MEMURLARI KANUN'UNA TABİ	ADET	DOLU	BOŞ
Ziraat Mühendisi	7	7	-
Jeoloji Mühendisi	4	4	-
İnşaat Mühendisi	13	13	-
Makine Mühendisi	4	4	-
Harita Mühendisi	5	5	-
Elektrik Mühendisi	1	1	-
Çevre Mühendisi	2	2	-
Maden Mühendisi	1	1	-
Mühendis	2	-	2
Mimar	2	2	-
Şehir Plancısı	2	2	-
Sanat Tarihçisi	1	1	-
Arkeolog	1	1	-
Elektrik Teknikeri	3	3	-
İnşaat Teknikeri	7	7	-
Makine Teknikeri	3	3	-
Orman Teknikeri	1	1	-
Makine Teknisyeni	2	2	-
Mobilya Teknisyeni	1	1	-
Elektrik Teknisyeni	1	1	-
Ziraat Teknisyeni	1	1	-

657 SAYILI DEVLET MEMURLARI KANUN'UNA TABİ	ADET	DOLU	BOŞ
İnşaat Teknisyeni	1	1	-
Hizmetli	8	3	5
Şoför	3	-	3
Bekçi	1	-	1
Biolog	2	-	2
Kimyager	2	-	2
Sağlık Memuru	1	-	1
Sağlık Teknisyeni	1	-	1
Tabip	1	-	1
Hemşire	1	-	1
TOPLAM	202	150	52

İŞÇİ PERSONEL (4857 SAYILI İŞ KANUNU'NA TABİ)	ADET	DOLU	BOŞ
Aşçı	7	7	-
İşçi	99	99	-
Operatör	33	33	-
Şoför	38	38	-
Usta	33	33	-
Ustabaşı	-	-	-
Yağcı	24	24	-
TOPLAM	234	234	

HİZMET ALIMI	ADET	DOLU	BOŞ
Özel Güvenlik Hizmet Alımı	10	10	-
Temizlik Hizmet Alımı	13	13	-
Araç Kiralama Şoförleri Hizmet Alımı	10	10	-
Doktor-İç Güvenliği Uzmanı Hizmet Alımı	3	3	-
Düz İşçi (Vasıflı)	4	5	-
Beden İşçisi	5	3	-
Şoför	16	17	-
Operatör	17	17	-
Torna Ustası	1	1	-
İnşaat Teknikeri	1	1	-
HİZMET ALIMI GENEL TOPLAM	80	80	-

TOPLUM YARARINA ÇALIŞMA PROGRAMI (İŞ-KUR)	ADET	DOLU	BOŞ
İl Özel İdaresinde Görevlendirilen	160	160	-
Diğer Kurum ve Köylerde Görevlendirilen	400	400	-
TOPLAM	560	560	-

NO	GÖREV YERİ	KİŞİ SAYISI
1	ÇORUM İL ÖZEL İDARESİ	160
2	BİLİM SANAYİ VE TEKNOLOJİ İL MÜDÜRLÜĞÜ	2
3	DEFTERDARLIK	8
4	EMNİYET MÜDÜRLÜĞÜ	10
5	GÖÇ İDARESİ MÜDÜRLÜĞÜ	2
6	İL AFET VE ACİL DURUM MÜDÜRLÜĞÜ	4
7	TAPU MÜDÜRLÜĞÜ	2
8	TİCARET İL MÜDÜRLÜĞÜ	11
9	TIYATRO MÜDÜRLÜĞÜ	3
10	VALİLİK	17
11	ÇEVRE VE ŞEHİRCİLİK MÜDÜRLÜĞÜ	3
12	HALK SAĞLIĞI MÜDÜRLÜĞÜ	5
13	NÜFUS MÜDÜRLÜĞÜ	2
14	KAPANAN BELDELER-MERKEZ VE İLÇE KÖYLERİ(93 Köy)	306
15	SUNGURLU SPOR İLÇE MÜDÜRLÜĞÜ	5
16	ALACA SPOR İLÇE MÜDÜRLÜĞÜ	5
17	OSMANCIK SPOR İLÇE MÜDÜRLÜĞÜ	5
18	KARGI SPOR İLÇE MÜDÜRLÜĞÜ	5
19	SOSYAL YARD. VAKFI	2
20	TEKNOKENT	3
	TOPLAM	560

5- Yönetim ve İç Kontrol Sistemi.

Vali, il özel idaresinin başı ve tüzel kişiliğinin temsilcisidir. Valinin görev ve yetkileri 5302 sayılı İl Özel İdaresi Kanununun 30 uncu maddesinde şu şekilde düzenlenmiştir:

- a) İl özel idaresi teşkilâtının en üst amiri olarak il özel idaresi teşkilâtını sevk ve idare etmek, il özel idaresinin hak ve menfaatlerini korumak.
- b) İl özel idaresini stratejik plâna uygun olarak yönetmek, il özel idaresinin kurumsal stratejilerini oluşturmak, bu stratejilere uygun olarak bütçeyi, il özel idaresi faaliyetlerinin ve personelinin performans ölçütlerini hazırlamak ve uygulamak, izlemek ve değerlendirmek, bunlarla ilgili raporları meclise sunmak.
- c) İl özel idaresini Devlet dairelerinde ve törenlerde, davacı veya davalı olarak da yargı yerlerinde temsil etmek veya vekil tayin etmek.
- d) İl encümenine başkanlık etmek.
- e) İl özel idaresinin taşınır ve taşınmaz mallarını idare etmek.
- f) İl özel idaresinin gelir ve alacaklarını takip ve tahsil etmek.
- g) Yetkili organların kararını almak şartıyla sözleşme yapmak.
- h) İl genel meclisi ve encümen kararlarını uygulamak.
- i) Bütçeyi uygulamak, bütçede meclis ve encümenin yetkisi dışında kalan aktarmaları yapmak.
- j) İl özel idaresi personelini atamak.
- k) İl özel idaresi, bağlı kuruluşlarını ve işletmelerini denetlemek.
- l) Şartsız bağışları kabul etmek.
- m) İl halkının huzur, esenlik, sağlık ve mutluluğu için gereken önlemleri almak.
- n) Bütçede yoksul ve muhtaçlar için ayrılan ödeneği kullanmak.
- o) Kanunlarla il özel idaresine verilen ve il genel meclisi veya il encümeni kararını gerektirmeyen görevleri yapmak ve yetkileri kullanmak.

Genel sekreter, il özel idaresi hizmetlerini vali adına ve onun emirleri yönünde, mevzuat hükümlerine, il genel meclisi ve il encümeni kararlarına, il özel idaresinin amaç ve politikalarına, stratejik plan ve yıllık çalışma programına göre düzenler ve yürütür. Bu amaçla il özel idaresi kuruluşlarına gereken emirleri verir ve bunların uygulanmasını gözetir ve sağlar. Genel sekreter belirtilen bu hizmetlerin yürütülmesinden valiye karşı sorumludur.

İl genel meclisi, il özel idaresinin karar organıdır ve ildeki seçmenler tarafından seçilmiş üyelerden oluşur. İl genel meclisinin görev ve yetkileri 5302 Sayılı İl Özel İdaresi Kanununun 10 uncu maddesinde şu şekilde belirlenmiştir:

- a) Stratejik plân ile yatırım ve çalışma programlarını, il özel idaresi faaliyetlerini ve personelinin performans ölçütlerini görüşmek ve karara bağlamak.
- b) Bütçe ve kesin hesabı kabul etmek, bütçede kurumsal kodlama yapılan birimler ile fonksiyonel sınıflandırmanın birinci düzeyleri arasında aktarma yapmak.
- c) İl çevre düzeni plânı ile belediye sınırları dışındaki alanların imar plânlarını görüşmek ve karara bağlamak.
- d) Borçlanmaya karar vermek.

e) Bütçe içi işletmeler ile Türk Ticaret Kanununa tâbi ortaklıklar kurulmasına veya bu ortaklıklardan ayrılmaya, sermaye artışına ve gayrimenkul yatırım ortaklığı kurulmasına karar vermek.

f) Taşınmaz mal alımına, satımına, trampa edilmesine, tahsisine, tahsis şeklinin değiştirilmesine veya tahsisli bir taşınmazın akar haline getirilmesine izin; üç yıldan fazla kiralanmasına ve süresi yirmibeş yılı geçmemek kaydıyla bunlar üzerinde sınırlı aynî hak tesisine karar vermek.

g) Şartlı bağışları kabul etmek.

h) **(İptal bend: Anayasa Mah.nin 18/01/2007 tarihli ve E. 2005/32, K. 2007/3 sayılı Kararı ile.)**

i) İl özel idaresi adına imtiyaz verilmesine ve il özel idaresi yatırımlarının yap-işlet veya yap-işlet-devret modeli ile yapılmasına, il özel idaresine ait şirket, işletme ve iştiraklerin özelleştirilmesine karar vermek.

j) Encümen üyeleri ile ihtisas komisyonları üyelerini seçmek.

k) İl özel idaresi tarafından çıkarılacak yönetmelikleri kabul etmek.

l) Norm kadro çerçevesinde il özel idaresinin ve bağlı kuruluşlarının kadrolarının ihdas, iptal ve değiştirilmesine karar vermek.

m) Yurt içindeki ve yurt dışındaki mahallî idareler ve mahallî idare birlikleriyle karşılıklı işbirliği yapılmasına karar vermek.

n) Diğer mahallî idarelerle birlik kurulmasına, kurulmuş birliklere katılmaya veya ayrılmaya karar vermek.

o) İl özel idaresine kanunlarla verilen görev ve hizmetler dışında kalan ve ilgililerin isteğine bağlı hizmetler için uygulanacak ücret tarifesini belirlemek.

İl genel meclisi, il genel meclisince belirlenecek bir aylık tatil hariç her ayın ilk haftası meclis tarafından önceden belirlenen günde mutat toplantı yerinde toplanır

İl genel meclisi, üye tam sayısının salt çoğunluğuyla toplanır ve katılanların salt çoğunluğuyla karar verir. Ancak, karar yeter sayısı, üye tam sayısının dörtte birinden az olamaz. Oylamada eşitlik çıkması durumunda meclis başkanının bulunduğu taraf çoğunluk sayılır. Gizli oylamalarda eşitlik çıkması durumunda oylama tekrarlanır, eşitliğin bozulmaması durumunda meclis başkanı tarafından kur'a çekilir.

Meclisin toplanmasında, üye tam sayısının salt çoğunluğu sağlanamadığı takdirde, başkan, gün ve saatini tespit ederek en geç üç gün içinde toplanmak üzere meclisi tatil eder. Gelecek toplantı, üye tam sayısının dörtte birinden az olmayan üye sayısı ile yapılır.

İl genel meclisi tarafından alınan kararların tam metni, en geç beş gün içinde valiye gönderilir. Vali, hukuka aykırı gördüğü kararları, yedi gün içinde gerekçesini de belirterek yeniden görüşülmek üzere il genel meclisine iade edebilir. Valiye gönderilmeyen meclis kararları yürürlüğe girmez. Yeniden görüşülmesi istenilmeyen kararlar kesinleşir.

Vali, meclisin ısrarı ile kesinleşen kararlar aleyhine on gün içinde idarî yargıya başvurabilir.

Kesinleşen il genel meclisi karar özetleri toplantıyı izleyen en geç yedi gün içinde çeşitli yollarla halka duyurulur.

İl encümeni valinin başkanlığında, genel sekreter ile il genel meclisinin her yıl kendi üyeleri arasından seçeceği üç üye ile valinin her yıl birim amirleri arasından seçeceği iki üyeden oluşmaktadır. Valinin katılmadığı encümen toplantısına genel sekreter başkanlık eder.

Encümen, haftada en az bir defa olmak üzere üye tam sayısının salt çoğunluğuyla toplanır ve katılanların salt çoğunluğuyla karar verir. Oyların eşitliği durumunda başkanın bulunduğu taraf çoğunluk sayılır. Çekimser oy kullanılmaz.

Encümen gündemi vali tarafından hazırlanır. Encümen üyeleri gündem maddesi teklif edebilir. Encümen, gündemindeki konuları en geç bir hafta içinde görüşüp karara bağlar. Alınan kararlar başkan ve toplantıya katılan üyeler tarafından imzalanır. Karara muhalif kalanlar gerekçelerini de açıklar.

Vali kanun, tüzük, yönetmelik ve il genel meclisi kararlarına aykırı gördüğü encümen kararının bir sonraki toplantıda tekrar görüşülmesini isteyebilir. Encümen, kararında ısrar ederse karar kesinleşir. Bu takdirde, vali, kesinleşen encümen kararının uygulanmasını durdurur ve idari yargı mercilerine yürütmeyi durdurma talebi ile birlikte on gün içinde başvurur. İtiraz Danıştay'ca en geç altmış gün içinde karara bağlanır.

İl encümeninin görev ve yetkileri 5302 sayılı İl Özel İdaresi Kanununun 26. maddesinde şu şekilde belirlenmiştir:

- a) Stratejik plân ve yıllık çalışma programı ile bütçe ve kesin hesabı inceleyip il genel meclisine görüş bildirmek.
- b) Yıllık çalışma programına alınan işlerle ilgili kamulaştırma kararlarını almak ve uygulamak.
- c) Öngörülme-yen giderler ödeneğinin harcama yerlerini belirlemek.
- d) Bütçede fonksiyonel sınıflandırmanın ikinci düzeyleri arasında aktarma yapmak.
- e) Kanunlarda öngörülen cezaları vermek.
- f) Vergi, resim ve harçlar dışında kalan ve miktarı beş milyar Türk Lirasına kadar olan ihtilafların sulhen halline karar vermek.
- g) Taşınmaz mal satımına, trampa edilmesine ve tahsisine ilişkin kararları uygulamak, süresi üç yılı geçmemek üzere kiralanmasına karar vermek.
- h) Belediye sınırları dışındaki umuma açık yerlerin açılış ve kapanış saatlerini belirlemek.
- i) Vali tarafından havale edilen konularda görüş bildirmek.
- j) Kanunlarla verilen diğer görevleri yapmak.

İl özel idarelerinde iç ve dış denetim 5018 Sayılı Kamu Malî Yönetimi Ve Kontrol Kanunu hükümlerine göre yapılır. Denetim, iş ve işlemlerin hukuka uygunluk, malî ve performans denetimini kapsar.

5018 Sayılı Kamu Mali Yönetimi ve Kontrol Kanununun 60. maddesi ve 5436 Sayılı kanunun 15. maddesi uyarınca Bakanlar Kurulu tarafından çıkarılan “Strateji Geliştirme Birimlerinin Çalışma Usul ve Esasları Hakkında Yönetmeliği”nde öngörülen düzenleyici ve denetleyici kurumlar hariç olmak üzere, genel yönetim kapsamındaki her bir kamu idaresinin oluşturacağı strateji geliştirme birimlerinin stratejik yönetim ve performans yönetimi ile mali hizmetler kapsamında yürüteceği fonksiyonlar Çorum İl Özel İdaresi Mali Hizmetler Müdürlüğü tarafından gerçekleştirilmektedir.

II- AMAÇ VE HEDEFLER

A- İdarenin Amaç ve Hedefleri.

İlimiz Özel İdaresi 2015-2019 yıllarını kapsayan stratejik planda yer alan hedeflerini gerçekleştirmek üzere bütçe kaynaklarını en iyi şekilde kullanmaktadır.

Kamusal hizmetlerde ve yatırımlarda, mahalli müşterek ihtiyaçlar ile öncelikli ihtiyaçlar dikkate alınarak planlanma yapılmıştır.

Kamusal kaynaklar ilçeler arasındaki gelişmişlik farkının en aza indirilmesi için kullanılmakta, nüfusun yoğun olduğu bölgelerde kamusal yatırımlara daha fazla ağırlık verilerek planlama çalışmalarında bu husus her zaman göz önünde bulundurulmaktadır.

Kamusal yatırımlarda mevzuatlara ve tasarruf tedbirlerine uyularak, kaynağını kanun ve yönetmelikten almayan hiçbir harcamaya izin verilmeyerek, kaynakların sınırlı olması nedeniyle israfına müsaade edilmemektedir. Yatırım ve hizmetlerin ihale sürecinden teslim alınma süresine kadar olan her kademesinde mevzuata uygunluk aranarak, kamunun ve halkın menfaatleri göz önünde tutulmaktadır.

Fiziksel altyapılar çağın gerektirdiği standartlarda ve amaca hizmet edecek şekilde projelendirilerek uygulanmaktadır.

B-Temel Politikalar ve Öncelikler.

1-) Eğitim Hizmetlerinde; Eğitim hizmetlerinde kalitenin artırılması, fiziksel ve teknolojik alt yapı olanaklarının gerçekleştirilmesine yönelik yeni derslikler yapmak ve donatılarını tamamlamak, okullarda sosyal alanlar oluşturmak

2-).Köye Yönelik Hizmetlerde; Kırsal alanda kaliteli, sağlıklı ve verimli kullanılabilen tarımsal alt yapıyı geliştirmek üzere gelişmiş altyapı tesisleri oluşturmak.

3-) Kültür ve Turizm Hizmetlerinde; İlimizde tarihi ve kültürel değerlerimizi korumak, yaşatmak ve tanıtılmasına katkı sağlamak üzere ihtiyaç duyulan alt yapı çalışmalarını desteklemek.

4-) Sosyal Hizmetlerinde; Dezavantajlı grupların topluma kazandırılması için gerçekleştirilecek faaliyetleri desteklemek.

5-) Sağlık Hizmetlerinde; İhtiyaç duyulan alanlarda malzeme ve ekipman desteği sağlamak suretiyle sağlık hizmetleri ve sağlık hizmeti sunulan alanları desteklemek.

6-) Gençlik ve Spor Hizmetlerinde, Çocuk, genç ve yetişkinlerin spora olan ilişkilerini artırmak üzere malzeme ve spor etkinliklerini desteklemek.

7-) Çevre Koruma ve Kontrol Hizmetlerinde; Yerleşim birimleri ve ortak yaşam alanlarında doğal varlıkların ve çevrenin korunmasına yönelik faaliyetleri desteklemek.

8-) Emniyet ve Asayiş Hizmetlerinde; Yerleşim birimlerinde yaşayan insanların can ve mal kaybını önlemeye yönelik makine teçhizat, arama kurtarma malzemesi ve bu yönde yapılacak eğitim projelerini desteklemek.

9-) Çevre ve İmar Hizmetlerinde; Çevre unsurlarını içeren güvenli ve sağlıklı kullanılabilen yaşam alanları oluşturmak üzere yapılacak olan faaliyetleri desteklemek.

III-FAALİYETLERE İLİŞKİN BİLGİ VE DEĞERLENDİRMELER.

A-Mali Bilgiler.

1-Bütçe Uygulama Sonuçları.

GELİR KESİN HESABI:

2015 Mali yılı bütçesi **58.000.000,00 TL** iken, **2.400.000,00 TL** Finansman Bütçesi ile İl Genel Meclis Kararı ile verilen **46.628.653,00 TL** Ek Bütçe ile sağlanan ödenek ile birlikte toplam **107.028.653,00 TL** olarak uygulamaya konulmuştur.

Bütçe uygulama dönemi içinde tahsili gerçekleştirilen İlimiz Özel İdaresi öz gelirleri ve sağlanan yardımlarla 2015 Mali yılı sonu itibarı ile **228.803.738,48-TL** gelir elde edilmiştir.

GİDER KESİN HESABI:

2015 Mali Yılı içerisinde yapılan harcamalar ile elde edilen gelirlerin ayrıntıları ilişikte sunulan cetvellerde de görüleceği üzere özetle aşağıda 2 bölüm halinde izah edilmiştir.

Bütçenin uygulanması sırasında İl Özel İdare görevlerinden özellikle ve öncelikle halkın mahalli ve müşterek ihtiyaçlarının karşılanması amacıyla, kırsal kesime dönük hizmetlere ağırlık verilerek azami seviyede savurganlıktan kaçınılmış, Özel idare gelirleri etkin ve verimli kullanılarak faaliyetler gerçekleştirilmiştir.

2014 Mali yılından 2015 Mali yılına devreden **133.623.838,00-TL**, 2015 Mali yılı bütçesi ile verilen **58.000.000,00-TL**, Ek Bütçe olarak verilen **46.628.653,00-TL** ile Tahsisli Mahiyetinde verilen **134.989.817,47-TL** olmak üzere 2015 Mali yılında toplam **373.242.308,47-TL** ödenek elde edilmiş olup, bu ödenekten yıl sonu itibarı ile toplam **266.896.925,68-TL** gider gerçekleştirilmiştir.

2015 Mali yılı içerisinde harcanmayarak arta kalan toplam **106.345.382,79-TL** ödenekten **2.310.839,80-TL** ödenek iptal edilerek, faaliyet ve projelere tahsisli olan **104.034.542,99-TL** ödenek ise 2016 Mali yılı bütçesine devredilmiştir.

2- Temel Mali Tablolara İlişkin Açıklamalar.

2015 YILI GİDER BÜTÇESİ KESİN HESABI	
2015 Yılı Cari Yıl Özel İdare Bütçesi	58.000.000,00 TL
2015 Yılı Cari Yıl Özel İdare Ek Bütçesi	31.630.000,00 TL
2015 Yılı Maliye Bakanlığı Ödeneği	25.000.000,00 TL
2015 Yılı İller Bankası Ödeneği (Hibe)	6.672.630,71 TL
2015 Yılı İller Bankası Ödeneği (Borçlanma)	14.998.653,00 TL
2014 Yılından Devreden Bütçe	133.623.838,00 TL
Bakanlıklardan Aktarılan Ödenekler	103.317.186,76 TL
TOPLAM BÜTÇE	373.242.308,47 TL
Harcanan Bütçe	266.896.925,68TL
2016 Yılına Devir Eden Bütçe	104.034.542,99 TL
İptal Edilen Bütçe	2.310.839,80 TL

2015 YILI HARCANAN BÜTÇENİN DETAYI	
01 Personel Giderleri	41.939.491,47TL
02 Sosyal Güvenlik Kurumlarına Devlet Primi Giderleri	6.022.459,31TL
03 Mal ve Hizmet Alımları	28.735.435,97TL
04 Faiz Giderleri	959.039,99 TL
05 Cari Transferler	1.837.328,90TL
06 Sermaye Giderleri	182.854.016,04TL
07 Sermaye Transferleri	4.549.154,00TL
GENEL TOPLAM	266.896.925,68TL

2015 YILI GELİR BÜTÇESİ KESİN HESABI	
2015 Yılı Bütçesi	58.000.000,00 TL
2015 Yılı Ek Bütçe	31.630.000,00 TL
2015 Yılı İller Bankası	14.998.653,00 TL
Finansman Bütçe (İller Bankasından Yapılan Borçlanmalar için)	2.400.000,00 TL
Toplam Bütçe	107.028.653,00 TL
İl Özel İdaresi Gerçekleşen Geliri	93.813.921,01 TL
Bakanlıklardan Aktarılan Bütçe Gelirleri	134.989.817,47 TL
Yıl sonu Gerçekleşen Bütçe	228.803.738,48 TL

2015 YILI GELİR BÜTÇESİ DETAYI	
01 Vergi Gelirleri	242.649,40 TL
03 Teşebbüs ve Mülkiyet Gelirleri	2.552.751,49 TL
04 Alınan Bağış ve Yardımlar (Bakanlıklardan Gelen)	134.989.817,47 TL
(Özel İdare Gelirleri)	1.011.658,67 TL
05 Diğer Gelirler	90.006.861,45 TL
GENEL TOPLAM	228.803.738,48 TL

ORTAKLIK PAYLARI BÜTÇE DETAYI		
Vilayetler Hizmet Birliği (Ortaklık Payı) (2013 Yılı Gerçekleşen Gelir Kesin Hesabı Üzerinden % 1)		539.382,00 TL
Yeşilirmak Havzası Kalkınma Birliği (Ortaklık Payı) (Yönetim Kurulu Kararı)		100.000,00 TL
Kalkınma Ajansı (Ortaklık Payı) (2013 Yılı Gerçekleşen Gelir Kesin Hesabı Üzerinden % 1)		537.522,00 TL
Sungurlu Organize Sanayi Bölgesi Md.(İştirak Payı) (Kredi Geri ödemesi + Faiz Hisse % 1'in 94 ü)		138.377,87 TL
Çorum Teknoloji Geliştirme Bölgesi Yönetici A.Ş. (% 1 Ortaklık Payı)		2.250,00 TL
Osmancık Organize Sanayi Katılım Payı (% 20 oranında ortaklık)		30.000,00 TL
TOPLAM		1.347.531,87 TL
İL ÖZEL İDARESİ 2015 YILI BÜTÇESİNDEN KÖYLERE HİZMET GÖTÜRME BİRLİKLERİNE YAPILAN YARDIMLAR		
İLÇESİ	NE İÇİN VERİLDİĞİ	TUTAR
MERKEZ	İlçe köylerinin yol, kanalizasyon, içme suyu ve sulama suyu tesisleri için	525.000,00
ALACA	İlçe köylerinin yol, kanalizasyon, içme suyu ve sulama suyu tesisleri için	260.000,00
BAYAT	İlçe köylerinin yol, kanalizasyon, içme suyu ve sulama suyu tesisleri için	140.000,00
BOĞAZKALE	İlçe köylerinin yol, kanalizasyon, içme suyu ve sulama suyu tesisleri için	135.000,00
DODURGA	İlçe köylerinin yol, kanalizasyon, içme suyu ve sulama suyu tesisleri için	135.000,00
İSKİLİP	İlçe köylerinin yol, kanalizasyon, içme suyu ve sulama suyu tesisleri için	260.000,00
KARGI	İlçe köylerinin yol, kanalizasyon, içme suyu ve sulama suyu tesisleri için	140.000,00
LAÇIN	İlçe köylerinin yol, kanalizasyon, içme suyu ve sulama suyu tesisleri için	135.000,00
MECİTÖZÜ	İlçe köylerinin yol, kanalizasyon, içme suyu ve sulama suyu tesisleri için	135.000,00
OĞUZLAR	İlçe köylerinin yol, kanalizasyon, içme suyu ve sulama suyu tesisleri için	135.000,00
ORTAKÖY	İlçe köylerinin yol, kanalizasyon, içme suyu ve sulama suyu tesisleri için	135.000,00
OSMANCIK	İlçe köylerinin yol, kanalizasyon, içme suyu ve sulama suyu tesisleri için	260.000,00
SUNGURLU	İlçe köylerinin yol, kanalizasyon, içme suyu ve sulama suyu tesisleri için	260.000,00
UĞURLUDAĞ	İlçe köylerinin yol, kanalizasyon, içme suyu ve sulama suyu tesisleri için	135.000,00
	TOPLAM	2.790.000,00

3-Mali Denetim Sonuçları.

Çorum İl Özel İdaresinin hesap denetimi, 5018 Sayılı Kamu Mali Yönetimi ve Kontrol Kanunu gereğince Sayıştay Başkanlığı tarafından dış denetime tabii olup, 2015 Yılı hesapları Sayıştay Başkanlığı tarafından Ağustos ayında, ayrıca yıl sonu itibariyle de 2016 yılı Şubat ayında denetime tabi tutulmuştur.

Ayrıca, 5302 Sayılı İl Özel İdaresi Kanunu'nun 17. maddesi gereğince 2015 yılı iş ve işlemleri Meclis Denetim Komisyonu tarafından halen denetlenmektedir.

B-) Performans Bilgileri

1-Faaliyet, Proje ve Performans Bilgileri.

YOL VE ULAŞIM HİZMETLERİ MÜDÜRLÜĞÜ

Stratejik	Alan 2	Yerleşim Birimlerine Hizmetler		
	Amaç 1	Çevre unsurlarını içeren, kaliteli, sağlıklı, güvenli, verimli ve etkin olarak kullanılabilen gelişmiş alt yapı tesisleri oluşturmak		
	Hedef 4	Yol ağında bulunan 1. ve 2.derece yolların standartlarının yükseltilmesi		
Faaliyet No	Faaliyet Tanımı	Performans Göstergesi	2015 Yılı Gerçekleştirilen Faaliyetler	
2.1.4.1.	1.kat asfalt yapımı	50 km	123,40 km 1.kat asfalt yapılmıştır.	
2.1.4.2.	2.kat asfalt yapımı	200 km	150,50 km 2.kat asfalt yapılmıştır.	
2.1.4.3.	Kilit parke taşı yapımı	42 ünite	357 köy/üniteye 1.000.030 m ² beton parke taşı döşenmiştir.	
2.1.4.4.	Makineli bakım ve onarım yapımı	20 km	30,00 km makineli bakım onarım yapılmıştır.	
2.1.4.5.	Stabilize yollarda malzemeli bakım ve onarım yapımı	100 km	125,00 km stabilize yollarda malzemeli bakım onarım yapılmıştır.	
2.1.4.6.	Sanat yapısı yapımı (menfez, istinat duvarı v.b.)	5 adet	29 adet menfez-10 adet istinat duvarı yapılmıştır.	
2.1.4.7.	Köprü yapımı	2 adet	5 adet köprü yapılmıştır.	
2.1.4.8.	Trafik işaret ve ikaz levhaları montajı	150 km	336,00 km yolda trafik işaretleme çalışması yapılmıştır.	
2.1.4.9.	Karla mücadele	10.000 km	9.758 km karla mücadele yapılmıştır.	
2.1.4.10.	Yol ağında bulunan yolların greyderli bakımlarının yapımı	4.844 km	4.844 km greyderli bakım yapılmıştır.	
2.1.4.11.	Asfalt bakım ve onarımların yapımı (yama)	1.500 km	2.000 km asfalt bakım onarım (yama) çalışması yapılmıştır	
2.1.4.12.	HDPE boru alımı	300 m	2.704 mt. HDPE boru alımı ve yerleştirme işlemi yapılmıştır.	
2.1.4.13	Patlayıcı madde kullanımı	2 ton	Yol çalışmaları kapsamında Kırıcılı Ekskavatör kullanıldığı için, ayrıca patlayıcı madde kullanımına ihtiyaç duyulmamıştır.	
2.1.4.14.	Asfalt plent tesisleri ile bakımevlerinin bakım ve onarımlarının yapımı	2 adet	1 adet Koparan Asfalt Plent tesisi bakım ve onarım çalışmaları yapılmıştır.	

YAPIMI TAMAMLANAN 1. VE 2. KAT ASFALT PROGRAMI

SIRA NO	İLÇE	KÖY	1.KAT ASFALT	2.KAT ASFALT	BÜTÇE KAYNAĞI
1	ALACA	İSAHACI - BEŞİKTEPE YOLU	4,50		KÖYDES
2	ALACA	ÜNALAN-İSAHACI-BEŞİKTEPE GRUP YOLU	6,00	3,00	İLLER BANKASI
3	ALACA	SARISÜLEYMAN KÖY YOLU	1,50		İLLER BANKASI
4	ALACA	ÜNALAN-İSAHACI KÖY YOLU	1,50		İL ÖZEL İDARESİ
5	BAYAT	ESKİ BAYAT YOLU	3,50		KÖYDES
6	BAYAT	İLEĞİ - FALI KÖY GRUP YOLU	4,40		KÖYDES
7	BAYAT	İLEĞİ-FALIKÖY GRUP YOLU			İLLER BANKASI
8	BAYAT	ÇERKEŞ KÖY YOLU			İLLER BANKASI
9	BAYAT	KUNDUZLU KÖY YOLU		3,00	İLLER BANKASI
10	BAYAT	YONCALI-AHACIK-ÇUKURÖZ GRUP YOLU	0,30	14,00	İLLER BANKASI
11	BOĞAZKALE	KARAKEÇİLİ-YK.FINDIKLI YOLU		4,40	İL ÖZEL İDARESİ
12	DODURGA	YENİKÖY (TIRIKLAR MAH.) YOLU	1,30		KÖYDES
13	DODURGA	AKKAYA KÖY YOLU	5,10		İLLER BANKASI
14	DODURGA	DODURGA OSMANCIK GRUP YOLU			BAKANLIK YRD.
15	İSKİLİP	YANOĞLAN - KARMIŞ GRUP YOLU			KÖYDES
16	İSKİLİP	A.ŞEYHLER-EVLIK GRUP YOLU	9,40		İLLER BANKASI
17	İSKİLİP	SARAYCIK GRUP YOLU	6,30		İLLER BANKASI
18	İSKİLİP	SEYİRÇAY GRUP YOLU	2,00		İLLER BANKASI
19	İSKİLİP	ÖRÜBAĞ-TIRAŞLAR GRUP YOLU	3,40		İLLER BANKASI
20	İSKİLİP	SEKI KÖY YOLU	1,70		İLLER BANKASI
21	İSKİLİP	KILIÇDERE-KAYNARCA KÖY YOLU	2,10		İLLER BANKASI
22	İSKİLİP	YENICE-YAVU GRUP YOLU		4,50	İL ÖZEL İDARESİ
23	KARGI	ÇOBANLAR GRUP YOLU	4,15		KÖYDES
24	KARGI	HACIVELI-BAŞKÖY GRUP YOLU	3,00		İLLER BANKASI

25	KARGI	ARIK-SÜNNÜK-BAYAT GRUP YOLU	3,00		İLLER BANKASI
26	KARGI	AKÇATAŞ-BOZARMUT GRUP YOLU	3,00		İLLER BANKASI
27	LAÇIN	TCK-KAVAKLIÇIFTLIK-MESCITLI GRUP YOLU	3,00		İLLER BANKASI
28	LAÇIN	İKİZCE KÖY YOLU		1,00	İLLER BANKASI
29	LAÇIN	ÇAMLICA KÖY YOLU		1,00	İLLER BANKASI
30	LAÇIN	NARLI GRUP YOLU		6,00	İLLER BANKASI
31	LAÇIN	GÖKÇEKAYA KÖY YOLU	0,20	1,00	İLLER BANKASI
32	MECİTÖZÜ	EMIRBAĞ KÖY YOLU	1,75		KÖYDES
33	MECİTÖZÜ	PINARBAŞI KÖY YOLU	2,00		İLLER BANKASI
34	MECİTÖZÜ	DOĞLA KÖY YOLU	1,00	0,40	İLLER BANKASI
35	MECİTÖZÜ	TERKEN KÖY YOLU	2,50		İLLER BANKASI
36	MECİTÖZÜ	VAKIFLAR-AKPINAR YOLU	2,50		İL ÖZEL İDARESİ
37	MECİTÖZÜ	PINARBAŞI KÖY YOLU	0,90		İL ÖZEL İDARESİ
38	MECİTÖZÜ	TCK-ESKI MERZIFON YOLU	0,50		İL ÖZEL İDARESİ
39	MERKEZ	KARACAKÖY YOLU	3,20	1,00	KÖYDES
40	MERKEZ	ALTINBAŞ - AŞAĞISARAYLI GRUP YOLU	3,60	0,50	KÖYDES
41	MERKEZ	YENİCE KÖY YOLU	1,20		KÖYDES
42	MERKEZ	GÜVEÇLİ-DAĞKARAPINAR GRUP YOLU	2,20	10,00	İLLER BANKASI
43	MERKEZ	KINIKDELİLER-KIREÇOCAĞI GRUP YOLU		8,40	İLLER BANKASI
44	MERKEZ	ÇATAK-TAŞPINAR-KIRDİLİMGROUP YOLU		8,50	İLLER BANKASI
45	MERKEZ	UĞRAK KÖY YOLU	1,50		İLLER BANKASI
46	MERKEZ	ÇOMARBAŞI-RICVANLAR MAH.YOLU		0,50	İLLER BANKASI
47	MERKEZ	ÇOMARBAŞI KÖY YOLU		2,00	İLLER BANKASI
48	MERKEZ	KÇ.GÜLÜCEK-BABAOĞLU GRUP YOLU	3,30	2,40	İLLER BANKASI
49	MERKEZ	KARADONA KÖY YOLU	1,60		İLLER BANKASI
50	MERKEZ	ÇAKIR KÖY YOLU	4,70		İL ÖZEL İDARESİ
51	MERKEZ	A.SARAYLI-OYMAAĞAÇ YOLU	1,00		İL ÖZEL İDARESİ
52	MERKEZ	ESKICE-İKİPİNAR YOLU	3,50		İL ÖZEL İDARESİ

53	MERKEZ	SAZDEĞİRMENİ KÖY YOLU		1,00	İL ÖZEL İDARESİ
54	OĞUZLAR	KAYI KÖYÜ YOLU		2,00	KÖYDES
55	OĞUZLAR	ERENLER - KARABOYALIK YOLU		3,00	KÖYDES
56	OĞUZLAR	ŞAPHANE GRUP YOLU		2,30	KÖYDES
57	OĞUZLAR	DERİNÖZ-AĞAÇÇAMI-YOĞUNPELİT KÖY YOLU	3,15		İLLER BANKASI
58	OSMANCIK	KAMİL - KARALARGÜNEY GRUP YOLU		8,00	İL ÖZEL İDARESİ
59	OSMANCIK	TEPEYOLALTI (KARŞI MAH.) YOLU	2,00		KÖYDES
60	OSMANCIK	KAMİL-KARALARGÜNEY GRUP YOLU	0,70		KÖYDES
61	SUNGURLU	SARICALAR - HACIOSMAN YOLU	1,15	2,00	KÖYDES
62	SUNGURLU	EŞME KÖY YOLU	0,10		KÖYDES
63	SUNGURLU	GÖKÇAM KÖY YOLU	0,65		KÖYDES
64	SUNGURLU	BEŞKİZ- KÜÇÜKİNCESU - BÜYÜKİNCESU YOLU	0,50	4,00	KÖYDES
65	SUNGURLU	TURGUTLU - TERZİLİ YOLU	0,85		KÖYDES
66	SUNGURLU	SARIKAYA YOLU	0,90		KÖYDES
67	SUNGURLU	DEMİRŞEYH GRUP YOLU		4,40	KÖYDES
68	SUNGURLU	KEMALLI - ÇUKURLU - YARIMSÖĞÜT YOLU		5,00	KÖYDES
69	SUNGURLU	BÜYÜKBOLAT YOLU		1,40	KÖYDES
70	SUNGURLU	KUZUCAK - AKÇAKOYUNLU - ALEMBEYLİ		2,00	KÖYDES
71	SUNGURLU	TİRKEŞ - YUKARIBEŞPINAR - AŞAĞIBEŞPINAR		1,40	KÖYDES
72	SUNGURLU	ÇİNGİLLER KÖY YOLU	2,40	1,00	İLLER BANKASI
73	SUNGURLU	GÜLDERESİ KÖY YOLU	2,00		İLLER BANKASI
74	SUNGURLU	ARICI KÖY YOLU	0,70		İLLER BANKASI
75	SUNGURLU	ARİFEGAZİLİ KÖY YOLU	1,00	3,40	İLLER BANKASI
76	SUNGURLU	GÖKÇAM YOLU	0,50		İL ÖZEL İDARESİ
77	SUNGURLU	TURGUTLU-TERZİLİ YOLU	0,50		İL ÖZEL İDARESİ
78	UĞURLUDAĞ	BELKAVAK - BAYAT - SAĞPAZAR GRUP YOLU		18,00	KÖYDES
GENEL TOPLAM			123,40	150,50	

YAPIMI TAMAMLANAN PARKE TAŞI PROJESİ

SIRA NO	İLÇE	KÖY	ZEMİNDE UYGULANAN (m ²)	BÜTÇE KAYNAĞI
1	MERKEZ	KARAHİSAR	6.130,00	İL ÖZEL İDARESİ
2	MERKEZ	KÜÇÜKDÜVENCİ	4.265,00	İL ÖZEL İDARESİ
3	MERKEZ	BÜĞÜROĞLU	2.103,00	İL ÖZEL İDARESİ
4	MERKEZ	FERUZ	3.095,00	İL ÖZEL İDARESİ
5	MERKEZ	KARAAĞAÇ	3.320,00	İL ÖZEL İDARESİ
6	MERKEZ	KÜÇÜKPALABIYIK	3.160,00	İL ÖZEL İDARESİ
7	MERKEZ	SERPİN	2.780,00	İL ÖZEL İDARESİ
8	MERKEZ	ŞEYHHAMZA	1.660,00	İL ÖZEL İDARESİ
9	MERKEZ	ÇEŞMEÖREN	3.610,00	İL ÖZEL İDARESİ
10	MERKEZ	ESKİCE	3.630,00	İL ÖZEL İDARESİ
11	MERKEZ	GÜNEYKÖY	3.565,00	İL ÖZEL İDARESİ
12	MERKEZ	HACIPAŞA	3.522,00	İL ÖZEL İDARESİ
13	MERKEZ	KALEHİSAR	3.690,00	İL ÖZEL İDARESİ
14	MERKEZ	KİREÇOĞAĞI	3.690,00	İL ÖZEL İDARESİ
15	MERKEZ	PINARÇAY	3.597,00	İL ÖZEL İDARESİ
16	MERKEZ	SALUR	3.625,00	İL ÖZEL İDARESİ
17	MERKEZ	ŞEKERBEY	3.560,00	İL ÖZEL İDARESİ
18	MERKEZ	TARHANKOZLUSU	3.980,00	İL ÖZEL İDARESİ
19	MERKEZ	HACIAHMETDERESİ	4.450,00	İLLER BANKASI
20	MERKEZ	BÜYÜKDİVAN	3.880,00	BAKANLIK YRD
21	MERKEZ	KADİDERESİ	4.380,00	BAKANLIK YRD
22	MERKEZ	YENİKARADONA	8.943,00	BAKANLIK YRD
23	MERKEZ	TARHAN	3.585,00	BAKANLIK YRD
24	MERKEZ	AKSUNGUR	3.570,00	İLLER BANKASI
25	MERKEZ	AYAZ	2.505,00	İLLER BANKASI
26	MERKEZ	ABDALATA	3.380,00	İLLER BANKASI
27	MERKEZ	BUĞDÜZ	3.365,00	İLLER BANKASI
28	MERKEZ	BY.GÜLÜCEK	3.800,00	İLLER BANKASI
29	MERKEZ	ÇEŞMEÖREN	3.130,00	İLLER BANKASI
30	MERKEZ	DUT	2.225,00	İLLER BANKASI
31	MERKEZ	DENİZ	2.105,00	İLLER BANKASI
32	MERKEZ	KINIKDELİLER	4.310,00	İLLER BANKASI
33	MERKEZ	KÖPRÜALAN	3.260,00	İLLER BANKASI
34	MERKEZ	PINARCIK	4.505,00	İLLER BANKASI
35	MERKEZ	PINARÇAY	3.205,00	İLLER BANKASI
36	MERKEZ	SARIŞEYH	3.550,00	İLLER BANKASI
37	MERKEZ	TAŞPINAR	3.380,00	İLLER BANKASI
38	MERKEZ	TATAR	3.115,00	İLLER BANKASI
39	MERKEZ	YAYDIĞIN	3.390,00	İLLER BANKASI
40	MERKEZ	BOĞABAĞI	3.215,00	İLLER BANKASI
41	MERKEZ	ÇALKIŞLA	4.455,00	İLLER BANKASI
42	MERKEZ	ÇIKRIK	2.200,00	İLLER BANKASI
43	MERKEZ	ÇOMARBAŞI (Rıçvanlar)	4.000,00	İLLER BANKASI

44	MERKEZ	ESKİCE	5.170,00	İLLER BANKASI
45	MERKEZ	GÖKKÖY	3.105,00	İLLER BANKASI
46	MERKEZ	KARACAKÖY	2.120,00	İLLER BANKASI
47	MERKEZ	KURUÇAY	2.925,00	İLLER BANKASI
48	MERKEZ	KUTLUCA	2.340,00	İLLER BANKASI
49	MERKEZ	MÜHÜRLER	4.670,00	İLLER BANKASI
50	MERKEZ	SARILIK (A.Sarılık)	6.195,00	İLLER BANKASI
51	MERKEZ	TOLAMEHMET	2.075,00	İLLER BANKASI
52	MERKEZ	TÜRKAYŞE	4.680,00	İLLER BANKASI
53	MERKEZ	ÜYÜK	3.180,00	İLLER BANKASI
54	MERKEZ	HARMANCIK	4.260,00	İL ÖZEL İDARESİ
55	MERKEZ	DEĞİRMENDERE	3.165,00	İL ÖZEL İDARESİ
56	MERKEZ	EVCİORTAKIŞLA	3.305,00	İL ÖZEL İDARESİ
57	MERKEZ	GÖCENOVACIĞI	3.145,00	İL ÖZEL İDARESİ
58	MERKEZ	KARACAÖREN	4.525,00	İL ÖZEL İDARESİ
59	MERKEZ	FERUZ	3.245,00	İL ÖZEL İDARESİ
60	MERKEZ	KALEHİSAR	3.175,00	İL ÖZEL İDARESİ
61	MERKEZ	KONAKLI	3.260,00	İL ÖZEL İDARESİ
62	MERKEZ	SARİMBEY	4.290,00	İL ÖZEL İDARESİ
63	MERKEZ	YUKARISARAYLI	4.170,00	İL ÖZEL İDARESİ
64	MERKEZ	ESKİCE	1.730,00	İL ÖZEL İDARESİ
65	MERKEZ	YAKUPARPA	6.715,00	İL ÖZEL İDARESİ
66	MERKEZ	İSMAİL	4.110,00	İL ÖZEL İDARESİ
67	MERKEZ	ÇALICA	2.900,00	İL ÖZEL İDARESİ
68	MERKEZ	AKYAZI	2.180,00	İL ÖZEL İDARESİ
69	MERKEZ	MOLLAHASAN	2.000,00	İL ÖZEL İDARESİ
70	MERKEZ	MECİDİYEKAVAK	3.270,00	İL ÖZEL İDARESİ
71	MERKEZ	ALTINBAŞ	3.340,00	İL ÖZEL İDARESİ
72	MERKEZ	ÇAKIR	2.925,00	İL ÖZEL İDARESİ
73	MERKEZ	BURUNKÖY	2.525,00	İLLER BANKASI
74	MERKEZ	ÇOBANDİVAN	2.750,00	İLLER BANKASI
75	MERKEZ	ESKİKARADONA	3.095,00	İLLER BANKASI
76	MERKEZ	KINIK	2.245,00	İLLER BANKASI
77	MERKEZ	ÜYÜK	2.740,00	İLLER BANKASI
78	MERKEZ	BOĞABAĞI	480,00	KHG BİRLİĞİ
79	MERKEZ	GÜNEY	875,00	KHG BİRLİĞİ
80	ALACA	ÇATALBAŞ	2.020,00	İL ÖZEL İDARESİ
81	ALACA	ÇATAK	2.567,00	İL ÖZEL İDARESİ
82	ALACA	YATANKAVAK	2.325,00	İL ÖZEL İDARESİ
83	ALACA	GAZİPAŞA	2.562,00	İL ÖZEL İDARESİ

84	ALACA	KÜÇÜKDONA	1.558,00	İL ÖZEL İDARESİ
85	ALACA	AKÇAKÖY	6.390,00	İLLER BANKASI
86	ALACA	BAHÇELİ	3.865,00	İLLER BANKASI
87	ALACA	BOLATÇIK	3.815,00	İLLER BANKASI
88	ALACA	ÇATALBAŞ	2.985,00	İLLER BANKASI
89	ALACA	ÇATAK	3.620,00	İLLER BANKASI
90	ALACA	KIZILLI	5.910,00	İLLER BANKASI
91	ALACA	KÜÇÜK DONA	2.520,00	İLLER BANKASI
92	ALACA	KÜRE	6.220,00	İLLER BANKASI
93	ALACA	YATANKAVAK	2.525,00	İLLER BANKASI
94	ALACA	AKÇİÇEK	2.880,00	İLLER BANKASI
95	ALACA	ALTINTAŞ	2.200,00	İLLER BANKASI
96	ALACA	BÜYÜKKEŞLİK	3.720,00	İLLER BANKASI
97	ALACA	BY.HIRKA	3.035,00	İLLER BANKASI
98	ALACA	ÇATALKAYA	3.005,00	İLLER BANKASI
99	ALACA	ÇOPRAŞIK	3.080,00	İLLER BANKASI
100	ALACA	ÇÖPLÜ	3.485,00	İLLER BANKASI
101	ALACA	EVCİ	3.005,00	İLLER BANKASI
102	ALACA	İSMAİLLİ	3.030,00	İLLER BANKASI
103	ALACA	KALECİKKAYA	3.585,00	İLLER BANKASI
104	ALACA	KÇ.HIRKA	3.040,00	İLLER BANKASI
105	ALACA	KİLLİK	2.945,00	İLLER BANKASI
106	ALACA	SANCI	3.255,00	İLLER BANKASI
107	ALACA	SARISÜLEYMAN	3.745,00	İLLER BANKASI
108	ALACA	TUTAŞ	2.895,00	İLLER BANKASI
109	ALACA	YÜKSEKYAYLA	2.065,00	İLLER BANKASI
110	ALACA	BÜYÜKCAMİLİ	4.945,00	İL ÖZEL İDARESİ
111	ALACA	BÜYÜKDONA	4.115,00	İL ÖZEL İDARESİ
112	ALACA	PERÇEM	3.105,00	İL ÖZEL İDARESİ
113	ALACA	ÖRÜKAYA	2.975,00	İL ÖZEL İDARESİ
114	ALACA	SULUDERE	2.005,00	İL ÖZEL İDARESİ
115	ALACA	KIZKARACA (Çeşme)	410,00	İL ÖZEL İDARESİ
116	ALACA	AVUTMUŞ	1.597,00	İL ÖZEL İDARESİ
117	ALACA	TAHİRABAT	1.328,00	İL ÖZEL İDARESİ
118	ALACA	KALECİKKAYA	2.595,00	İLLER BANKASI
119	BAYAT	YONCALI	3.705,00	İL ÖZEL İDARESİ
120	BAYAT	EMİRHALİL	5.750,00	BAKANLIK YRD
121	BAYAT	AHACIK	4.460,00	İLLER BANKASI
122	BAYAT	AŞ.EMİRHALİL	3.575,00	İLLER BANKASI
123	BAYAT	AYVALICA	2.370,00	İLLER BANKASI

124	BAYAT	CEVİZLİ	1.725,00	İLLER BANKASI
125	BAYAT	DEMİRCİLER	3.415,00	İLLER BANKASI
126	BAYAT	KÖPÜKLÜ	1.795,00	İLLER BANKASI
127	BAYAT	KUNDUZLU	1.740,00	İLLER BANKASI
128	BAYAT	YENİŞİHLAR	2.605,00	İLLER BANKASI
129	BAYAT	AŞAĞIEMİRHALİL	2.550,00	İL ÖZEL İDARESİ
130	BAYAT	ÇAYKÖY	2.730,00	İL ÖZEL İDARESİ
131	BAYAT	HACIBAYRAM	1.585,00	İL ÖZEL İDARESİ
132	BAYAT	TOYHANE	9.245,00	İLLER BANKASI
133	BAYAT	TEPEKÜTÜĞÜN	2.660,00	BAKANLIK YRD
134	BOĞAZKALE	HATTUŞA ÖRENYERİ	0,00	KÜLTÜR VE TURİZM BAKAN.
135	BOĞAZKALE	EMİRLER	2.288,00	İL ÖZEL İDARESİ
136	BOĞAZKALE	ÇARŞICUMA	1.755,00	KÖYDES
137	BOĞAZKALE	YENİKADILI	1.325,00	KÖYDES
138	BOĞAZKALE	ÇARŞICUMA	1.620,00	İLLER BANKASI
139	BOĞAZKALE	EMİRLER	1.540,00	İLLER BANKASI
140	BOĞAZKALE	EVCİ	2.835,00	İLLER BANKASI
141	BOĞAZKALE	KADILITÜRK	1.080,00	İLLER BANKASI
142	BOĞAZKALE	KARAKEÇİLİ	1.470,00	İLLER BANKASI
143	BOĞAZKALE	YEKBAS	3.245,00	İLLER BANKASI
144	BOĞAZKALE	KAYMAZ	1.800,00	İLLER BANKASI
145	BOĞAZKALE	ÖRENKAYA	1.745,00	İLLER BANKASI
146	BOĞAZKALE	SARIÇİÇEK	1.450,00	İLLER BANKASI
147	BOĞAZKALE	YAZIR	1.075,00	İLLER BANKASI
148	BOĞAZKALE	YENİKADILI	1.100,00	İLLER BANKASI
149	BOĞAZKALE	EVCİ	3.700,00	İLLER BANKASI
150	BOĞAZKALE	YEKBAS	2.290,00	İL ÖZEL İDARESİ
151	BOĞAZKALE	EVCİ	2.310,00	İL ÖZEL İDARESİ
152	BOĞAZKALE	ÇARŞICUMA	830,00	İLLER BANKASI
153	BOĞAZKALE	ÖRENKAYA	810,00	İLLER BANKASI
154	BOĞAZKALE	KARAKEÇİLİ	2.785,00	BAKANLIK YRD
155	DODURGA	DİKENLİ	3.027,00	İLLER BANKASI
156	DODURGA	YENİKÖY	3.022,00	İLLER BANKASI
157	DODURGA	ALPAGUT	1.890,00	İLLER BANKASI
158	DODURGA	AYVA	1.248,00	İLLER BANKASI
159	DODURGA	BERK	1.055,00	İLLER BANKASI
160	DODURGA	DİKENLİ	970,00	İLLER BANKASI
161	DODURGA	DİKENLİ (Dervişağa)	1.335,00	İLLER BANKASI
162	DODURGA	DİKENLİ (Kabakdere)	1.388,00	İLLER BANKASI

163	DODURGA	TUTUŞ	1.850,00	İLLER BANKASI
164	DODURGA	AYVAKÖY	1.455,00	İL ÖZEL İDARESİ
165	DODURGA	ALPAGUT	1.970,00	İL ÖZEL İDARESİ
166	DODURGA	MEHMETDEDE TEKKE	2.090,00	İL ÖZEL İDARESİ
167	DODURGA	MEHMETDEDE OBRUK	2.000,00	İL ÖZEL İDARESİ
168	DODURGA	DİKENLİ (Akkoca)	250,00	İL ÖZEL İDARESİ
169	DODURGA	YENİKÖY (Tınkılar)	845,00	İL ÖZEL İDARESİ
170	DODURGA	BERK	1.110,00	İLLER BANKASI
171	DODURGA	TUTUŞ	1.800,00	İL ÖZEL İDARESİ
172	İSKİLİP	AKÇASU	3.605,00	İL ÖZEL İDARESİ
173	İSKİLİP	YERLİKÖY	3.650,00	İL ÖZEL İDARESİ
174	İSKİLİP	YUKARIÖRENSEKİ	3.700,00	İL ÖZEL İDARESİ
175	İSKİLİP	ÇETMİ	2.280,00	KÖYDES
176	İSKİLİP	ÇOMU	2.710,00	KÖYDES
177	İSKİLİP	ÇUKURKÖY	3.090,00	KÖYDES
178	İSKİLİP	HARUNKÖY	2.285,00	KÖYDES
179	İSKİLİP	KUZULUK	2.170,00	KÖYDES
180	İSKİLİP	AHVATYAKASI	3.680,00	İL ÖZEL İDARESİ
181	İSKİLİP	DEREKARGIN	1.700,00	İL ÖZEL İDARESİ
182	İSKİLİP	ESKİKÖY	2.180,00	İL ÖZEL İDARESİ
183	İSKİLİP	İKİKİSE	2.850,00	İL ÖZEL İDARESİ
184	İSKİLİP	KARABURUN	4.475,00	İL ÖZEL İDARESİ
185	İSKİLİP	KARMIŞ	1.415,00	İL ÖZEL İDARESİ
186	İSKİLİP	KIZILCABAYIR	2.875,00	İL ÖZEL İDARESİ
187	İSKİLİP	KURUSARAY	1.975,00	İL ÖZEL İDARESİ
188	İSKİLİP	YALAK	2.480,00	İL ÖZEL İDARESİ
189	İSKİLİP	YAVU	3.520,00	İL ÖZEL İDARESİ
190	İSKİLİP	YENİCE	3.235,00	İL ÖZEL İDARESİ
191	İSKİLİP	YUKARI ÖRENSEKİ	2.100,00	İL ÖZEL İDARESİ
192	İSKİLİP	SORKUN	4.120,00	İL ÖZEL İDARESİ
193	İSKİLİP	ÇUKURKÖY	2.855,00	İL ÖZEL İDARESİ
194	İSKİLİP	ÇETMİ	3.615,00	İL ÖZEL İDARESİ
195	İSKİLİP	KUTLUÖZÜ	4.455,00	İL ÖZEL İDARESİ
196	İSKİLİP	ÇOMU	1.675,00	KHG BİRLİĞİ
197	İSKİLİP	KARMIŞ	800,00	KHG BİRLİĞİ
198	İSKİLİP	DEREKARGIN	1.000,00	KHG BİRLİĞİ
199	İSKİLİP	KARABURUN	1.245,00	KHG BİRLİĞİ
200	İSKİLİP	KARAGÖZ	1.085,00	KHG BİRLİĞİ
201	İSKİLİP	BEYOĞLAN (Gıcıklar)	275,00	KHG BİRLİĞİ
202	KARGI	KARACAOĞLAN	5.570,00	İL ÖZEL İDARESİ

203	KARGI	SARAYCIK	2.868,00	İL ÖZEL İDARESİ
204	KARGI	KARAPÜRÇEK	350,00	KÖYDES
205	KARGI	SİNANÖZÜ	1.590,00	KÖYDES
206	KARGI	CİHADİYE	3.233,00	İLLER BANKASI
207	KARGI	ÇETMİ	3.000,00	İLLER BANKASI
208	KARGI	PELİTÖZÜ	3.000,00	İLLER BANKASI
209	KARGI	AKKAYA	2.070,00	İLLER BANKASI
210	KARGI	AKKISE	2.015,00	İLLER BANKASI
211	KARGI	AVŞAR	2.225,00	İLLER BANKASI
212	KARGI	BEYGİRCİOĞLU (Akçayazı)	1.025,00	İLLER BANKASI
213	KARGI	ÇUKURALUÇ	2.800,00	İLLER BANKASI
214	KARGI	HACIHAMZA	4.260,00	İLLER BANKASI
215	KARGI	HALILAR	4.055,00	İLLER BANKASI
216	KARGI	İNCEÇAY	2.235,00	İLLER BANKASI
217	KARGI	DEMİRÖREN	1.170,00	İL ÖZEL İDARESİ
218	KARGI	GÖLET	2.060,00	İL ÖZEL İDARESİ
219	KARGI	KOYUNKIRAN	1.700,00	İL ÖZEL İDARESİ
220	KARGI	YAĞCILAR	2.101,00	İL ÖZEL İDARESİ
221	KARGI	ÇETMİ (Yemişli)	2.232,00	İL ÖZEL İDARESİ
222	KARGI	BAĞÖZÜ (Çaykışla)	1.255,00	İL ÖZEL İDARESİ
223	KARGI	PELİTÇİK (Cartlaklar)	1.975,00	İL ÖZEL İDARESİ
224	KARGI	BAĞÖZÜ (Çaykışla)	2.285,00	İL ÖZEL İDARESİ
225	LAÇIN	DOĞANLAR	2.590,00	İL ÖZEL İDARESİ
226	LAÇIN	KARASOKU	1.910,00	KÖYDES
227	LAÇIN	MESCİTLİ	1.165,00	KÖYDES
228	LAÇIN	SITMA	1.380,00	KÖYDES
229	LAÇIN	GÖKGÖZLER	2.810,00	İLLER BANKASI
230	LAÇIN	KUYUMCU	1.830,00	İLLER BANKASI
231	LAÇIN	GÖKÇEKAYA	1.740,00	İLLER BANKASI
232	LAÇIN	NARLI	2.820,00	İLLER BANKASI
233	LAÇIN	ÇAMLICA	3.760,00	İLLER BANKASI
234	LAÇIN	GÖZÜBÜYÜK	1.580,00	İL ÖZEL İDARESİ
235	LAÇIN	NARLI	2.855,00	İL ÖZEL İDARESİ
236	LAÇIN	ÇAMLICA	3.140,00	İL ÖZEL İDARESİ
237	LAÇIN	KAVAKLIÇİFTLİK	1.430,00	BAKANLIK YRD
238	LAÇIN	MESCİTLİ	1.440,00	BAKANLIK YRD
239	MECİTÖZÜ	DOĞLA	4.755,00	İL ÖZEL İDARESİ
240	MECİTÖZÜ	SORKOĞLAN	1.996,00	KÖYDES
241	MECİTÖZÜ	TERKEN	2.200,00	KÖYDES
242	MECİTÖZÜ	KUYUCAK	3.895,00	İLLER BANKASI

243	MECİTÖZÜ	AKÇAKOYUN	3.100,00	İLLER BANKASI
244	MECİTÖZÜ	ALÖREN	3.295,00	İLLER BANKASI
245	MECİTÖZÜ	BEKİŞLER	6.005,00	İLLER BANKASI
246	MECİTÖZÜ	BEYÖZÜ	2.250,00	İLLER BANKASI
247	MECİTÖZÜ	ÇAYKÖY	3.700,00	İLLER BANKASI
248	MECİTÖZÜ	ÇİTLİ	2.255,00	İLLER BANKASI
249	MECİTÖZÜ	FİGANİ	2.200,00	İLLER BANKASI
250	MECİTÖZÜ	KÖPRÜBAŞI	2.400,00	İLLER BANKASI
251	MECİTÖZÜ	KUYUCAK	3.370,00	İLLER BANKASI
252	MECİTÖZÜ	SARIHASAN	2.495,00	İLLER BANKASI
253	MECİTÖZÜ	TANRIVERMİŞ	2.225,00	İLLER BANKASI
254	MECİTÖZÜ	TERKEN	1.945,00	İLLER BANKASI
255	MECİTÖZÜ	SIRÇALI	2.000,00	İL ÖZEL İDARESİ
256	MECİTÖZÜ	DAĞSARAY	3.330,00	İL ÖZEL İDARESİ
257	MECİTÖZÜ	ÇİTLİ	2.425,00	İL ÖZEL İDARESİ
258	MECİTÖZÜ	IŞIKLI	3.400,00	İL ÖZEL İDARESİ
259	MECİTÖZÜ	GÖKÇEBEL	3.070,00	İL ÖZEL İDARESİ
260	MECİTÖZÜ	ALÖREN	1.700,00	İLLER BANKASI
261	OĞUZLAR	AĞAÇCAMI	3.200,00	İLLER BANKASI
262	OĞUZLAR	CEVİZLİ	2.520,00	İLLER BANKASI
263	OĞUZLAR	DERİNÖZ	4.560,00	İLLER BANKASI
264	OĞUZLAR	KAYI	4.015,00	İL ÖZEL İDARESİ
265	OĞUZLAR	CEVİZLİ	2.565,00	İL ÖZEL İDARESİ
266	OĞUZLAR	AĞAÇCAMI	2.410,00	İL ÖZEL İDARESİ
267	OĞUZLAR	KAYI	2.615,00	BAKANLIK YRD
268	ORTAKÖY	KAVAKALAN	2.207,00	İL ÖZEL İDARESİ
269	ORTAKÖY	CEVİZLİ	765,00	KÖYDES
270	ORTAKÖY	SENEMOĞLU (Akyar)	770,00	KÖYDES
271	ORTAKÖY	KARAHACİP	2.805,00	İLLER BANKASI
272	ORTAKÖY	BÜYÜKKIŞLA	1.745,00	İL ÖZEL İDARESİ
273	ORTAKÖY	KARAHACİP	2.195,00	İL ÖZEL İDARESİ
274	ORTAKÖY	YAYLACIK	1.645,00	İL ÖZEL İDARESİ
275	ORTAKÖY	SENEMOĞLU	1.750,00	İL ÖZEL İDARESİ
276	OSMANCIK	GİRİNOĞLAN	4.245,00	İL ÖZEL İDARESİ
277	OSMANCIK	HANEFİ	3.090,00	İL ÖZEL İDARESİ
278	OSMANCIK	YENİDANIŞMENT	2.408,00	İL ÖZEL İDARESİ
279	OSMANCIK	AKÖREN	2.150,00	KÖYDES
280	OSMANCIK	DANIŞMENT	3.765,00	KÖYDES
281	OSMANCIK	HANEFİ	1.820,00	KÖYDES
282	OSMANCIK	İNAL	4.800,00	KÖYDES

283	OSMANCIK	SERPİNKAVAK	2.900,00	KÖYDES
284	OSMANCIK	YENİDANIŞMENT	1.275,00	KÖYDES
285	OSMANCIK	AŞIKBÜKÜ	3.030,00	İLLER BANKASI
286	OSMANCIK	DELİLER	2.745,00	İLLER BANKASI
287	OSMANCIK	KAMİL	2.800,00	İLLER BANKASI
288	OSMANCIK	KARAKÖY	2.600,00	İLLER BANKASI
289	OSMANCIK	KIZILTEPE	3.275,00	İLLER BANKASI
290	OSMANCIK	KUZKÖYÜ	1.305,00	İLLER BANKASI
291	OSMANCIK	SERPİNKAVAK	1.355,00	İLLER BANKASI
292	OSMANCIK	Y.ZEYTİN	2.910,00	İLLER BANKASI
293	OSMANCIK	AKÖREN	1.760,00	İLLER BANKASI
294	OSMANCIK	AKÖREN (Hacıhasan)	2.695,00	İLLER BANKASI
295	OSMANCIK	YENİ DANIŞMENT	500,00	İLLER BANKASI
296	OSMANCIK	AVLAĞI	2.400,00	İLLER BANKASI
297	OSMANCIK	ÇAYIR	2.760,00	İLLER BANKASI
298	OSMANCIK	EVLİK	2.005,00	İLLER BANKASI
299	OSMANCIK	GİRİNOĞLAN	2.050,00	İLLER BANKASI
300	OSMANCIK	GÜNEŞÖREN	865,00	İLLER BANKASI
301	OSMANCIK	TEKMEN	440,00	İLLER BANKASI
302	OSMANCIK	KUMBABA	2.960,00	İLLER BANKASI
303	OSMANCIK	ÖBEKTAŞ	1.800,00	İLLER BANKASI
304	OSMANCIK	YAYLABAŞI	2.765,00	İLLER BANKASI
305	OSMANCIK	BAŞPINAR	5.375,00	İL ÖZEL İDARESİ
306	OSMANCIK	GÖKDERE	3.600,00	İL ÖZEL İDARESİ
307	OSMANCIK	BELKAVAK	3.090,00	İL ÖZEL İDARESİ
308	OSMANCIK	ÇAMPINAR	4.140,00	İL ÖZEL İDARESİ
309	OSMANCIK	ÖBEKTAŞ	2.630,00	BAKANLIK YRD
310	SUNGURLU	İKİZLİ	3.445,00	İL ÖZEL İDARESİ
311	SUNGURLU	SARICALAR	3.475,00	İL ÖZEL İDARESİ
312	SUNGURLU	ALEMBEYLİ	4.025,00	KÖYDES
313	SUNGURLU	BÜYÜKBOLAT	3.345,00	KÖYDES
314	SUNGURLU	ÇİÇEKLİ	4.075,00	KÖYDES
315	SUNGURLU	KARAKOCALI	3.700,00	KÖYDES
316	SUNGURLU	KERTME	1.980,00	KÖYDES
317	SUNGURLU	MEHMETBEYLİ	3.960,00	KÖYDES
318	SUNGURLU	KURBAĞLI	2.265,00	KÖYDES
319	SUNGURLU	ARICI	4.615,00	BAKANLIK YRD
320	SUNGURLU	BAHŞILI	2.885,00	BAKANLIK YRD
321	SUNGURLU	BALKAYA	2.535,00	BAKANLIK YRD
322	SUNGURLU	BEŞKIZ	2.805,00	BAKANLIK YRD

323	SUNGURLU	BY.İNCESU	2.575,00	BAKANLIK YRD
324	SUNGURLU	ÇAMOLUK	2.630,00	BAKANLIK YRD
325	SUNGURLU	EŞME	2.560,00	BAKANLIK YRD
326	SUNGURLU	KÇ.İNCESU	2.555,00	BAKANLIK YRD
327	SUNGURLU	KEMALLI	2.480,00	BAKANLIK YRD
328	SUNGURLU	OĞLAKÖZÜ	2.580,00	BAKANLIK YRD
329	SUNGURLU	ORTAKIŞLA	2.525,00	BAKANLIK YRD
330	SUNGURLU	ORTAKÖY	2.580,00	BAKANLIK YRD
331	SUNGURLU	SALMAN	2.705,00	BAKANLIK YRD
332	SUNGURLU	SARIKAYA	2.510,00	BAKANLIK YRD
333	SUNGURLU	TATLI	2.400,00	BAKANLIK YRD
334	SUNGURLU	TUĞCU	2.625,00	BAKANLIK YRD
335	SUNGURLU	TUĞLU	2.400,00	BAKANLIK YRD
336	SUNGURLU	YARIMSÖĞÜT	2.475,00	BAKANLIK YRD
337	SUNGURLU	ARİFEGAZİLİ	5.700,00	İLLER BANKASI
338	SUNGURLU	KIZILCAKIŞLA	2.965,00	İL ÖZEL İDARESİ
339	SUNGURLU	MURATKOLU	4.405,00	İL ÖZEL İDARESİ
340	SUNGURLU	AŞAĞIFINDIKLI	4.100,00	İL ÖZEL İDARESİ
341	SUNGURLU	ÇAVUŞÇU	4.025,00	İL ÖZEL İDARESİ
342	SUNGURLU	KERTME	990,00	İL ÖZEL İDARESİ
343	SUNGURLU	İKİZLİ	3.170,00	İL ÖZEL İDARESİ
344	SUNGURLU	GÜLOLUK	2.375,00	İL ÖZEL İDARESİ
345	SUNGURLU	ARİFEGAZİLİ	3.090,00	İL ÖZEL İDARESİ
346	SUNGURLU	EKMEKÇİ	2.275,00	İL ÖZEL İDARESİ
347	SUNGURLU	GÖKÇEKÖY	2.080,00	İL ÖZEL İDARESİ
348	SUNGURLU	ŞEKERHACILI	2.830,00	BAKANLIK YRD
349	UĞURLUDAĞ	AMBARCI	2.550,00	BAKANLIK YRD
350	UĞURLUDAĞ	AŞILIARMUT	2.210,00	BAKANLIK YRD
351	UĞURLUDAĞ	ESKİÇELTEK	3.340,00	BAKANLIK YRD
352	UĞURLUDAĞ	GÖKÇEAĞAÇ	5.330,00	BAKANLIK YRD
353	UĞURLUDAĞ	KARAEVLİYA	4.150,00	BAKANLIK YRD
354	UĞURLUDAĞ	KIRKÖY	3.235,00	BAKANLIK YRD
355	UĞURLUDAĞ	KÜÇÜKERİKLİ	1.680,00	BAKANLIK YRD
356	UĞURLUDAĞ	YARIMCA	495,00	BAKANLIK YRD
357	UĞURLUDAĞ	YENİYAPAN	2.655,00	BAKANLIK YRD
GENEL TOPLAM			1.000.030,00	

YAPIMI TAMAMLANAN SANAT YAPILARI PROGRAMI

SIRA NO	İLÇE	KÖY	SANAT YAPISI	BÜTÇE KAYNAĞI
1	ALACA	KÜÇÜKKEŞLİK KÖYÜ	MENFEZ	KÖYDES
2	ALACA	BAHÇELİ (GÜLLÜK)	MENFEZ	BAKANLIK ÖDENEĞİ
3	ALACA	AKÇAKÖY	MENFEZ	İLLER BANKASI
4	BAYAT	TOYHANE KÖY YOLU	KÖPRÜ YENILEME	BAKANLIK ÖDENEĞİ
5	BAYAT	ORTA GRUP YOLU ÜZERİ	MENFEZ (5 ADET) İSTİNAT DUVARI	BAKANLIK ÖDENEĞİ
6	BAYAT	ORTA GRUP YOLU ÜZERİ 2.GRUP	MENFEZ (4 ADET) İSTİNAT DUVARI	İL ÖZEL İDARESİ
7	İSKİLİP	KARMIŞ - SORKUN YOLU	MENFEZ YAPIMI	KÖYDES
8	İSKİLİP	AĞCASU KÖYÜ (HASANFAKI)	MENFEZ YAPIMI	KÖYDES
9	İSKİLİP	ŞEYH KÖYÜ	MENFEZ YAPIMI	KÖYDES
10	İSKİLİP	KAYAAĞZI KÖYÜ	MENFEZ İSTİNAT DUVARI	BAKANLIK ÖDENEĞİ
11	İSKİLİP	BEYOĞLAN KÖY YOLU ÜZERİ	MENFEZ (2 ADET)	BAKANLIK ÖDENEĞİ
12	İSKİLİP	YUKARIÖRENSEKİ	KÖPRÜ YAPIMI	İL ÖZEL İDARESİ
13	İSKİLİP	ÇUKURKÖY	MENFEZ	İLLER BANKASI
14	İSKİLİP	KAYAAĞZI KÖYÜ (KALFA)	BRİT	İLLER BANKASI
15	KARGI	ABDULLAH KÖYÜ	İSTİNAT DUVARI	KÖYDES
16	KARGI	SARAÇLAR (HARMANCI)	MENFEZ (2 ADET)	KÖYDES
17	KARGI	GÖKÇEDOĞAN KÖY İÇİ	MENFEZ	İLLER BANKASI
18	KARGI	SÜNLÜK - BAYAT GRUP YOLU	MENFEZ (2 ADET)	İL ÖZEL İDARESİ
19	KARGI	GÖKÇEDOĞAN /SARAYCIK	MENFEZ (2 ADET)	BAKANLIK ÖDENEĞİ
20	KARGI	SARAÇLAR (HARMANCI)	MENFEZ	İLLER BANKASI
21	MERKEZ	İĞDELI	İSTİNAT DUVARI	KÖYDES

22	MERKEZ	KÜÇÜK PALABIYIK	İSTİNAT DUVARI	İL ÖZEL İDARESİ
23	MERKEZ	DÜVENCI GRUP YOLU	KÖPRÜ YAPIMI	KÖYDES
24	MERKEZ	YAKUPARPA-GEMET GRUP YOLU	İSTİNAT DUVARI	KÖYDES
25	MERKEZ	AŞAĞISARAYLI - OYMAAĞAÇ GRUP YOLU-MERKEZ AKSUNGUR İSTİNAT	MENFEZ	BAKANLIK ÖDENEĞİ
26	MERKEZ	AKÇAKAYA KÖY İÇİ	MENFEZ	BAKANLIK ÖDENEĞİ
27	MERKEZ	KIREÇOCAĞI GRUP YOLU ÜZERİ	MENFEZ	BAKANLIK ÖDENEĞİ
28	MERKEZ	YK.SARILIK KÖY İÇİ	MENFEZ	BAKANLIK ÖDENEĞİ
29	MERKEZ	KADIKIRI	MENFEZ	İLLER BANKASI
30	MERKEZ	KINIKDELİLER/KIREÇOCAĞI	MENFEZ	İLLER BANKASI
31	MERKEZ	TÜRKLER	MENFEZ	İLLER BANKASI
32	ORTAKÖY	KARAHACIP BAYDIĞIN KÖY YOLU ÜZERİ	MENFEZ	BAKANLIK ÖDENEĞİ
33	OSMANCIK	ÇATAK	KÖPRÜ YAPIMI	İL ÖZEL İDARESİ
34	OSMANCIK	YAĞSIYAN KÖYÜ (HAVDAN)	MENFEZ	KÖYDES
35	OSMANCIK	AŞIKBÜKÜ KÖYÜ (İSHAKLI)	MENFEZ	KÖYDES
36	OSMANCIK	KARGI - İNCESU GRUP YOLU	KÖPRÜ YENILEME	BAKANLIK ÖDENEĞİ
37	OSMANCIK	GÖKDERE KÖYÜ KÖY İÇİ	MENFEZ	BAKANLIK ÖDENEĞİ
38	OSMANCIK	KARALARGÜNEY KÖY İÇİ	İSTİNAT DUVARI (2 ADET)	BAKANLIK ÖDENEĞİ
39	OSMANCIK	YUKARIZEYTİN	İSTİNAT DUVARI	İL ÖZEL İDARESİ
40	OSMANCIK	AŞIKBÜKÜ (ESENLİ)	MENFEZ	İLLER BANKASI
41	SUNGURLU	A.Ş.BEŞPINAR	KÖPRÜ	BAKANLIK ÖDENEĞİ
42	UĞURLUDAĞ	AŞILIARMUT	İSTİNAT DUVARI	İLLER BANKASI
43	UĞURLUDAĞ	KÖPEÇ	MENFEZ	İLLER BANKASI
44	UĞURLUDAĞ	BOZTEPE	MENFEZ	İLLER BANKASI

MALZEMELİ BAKIM VE ONARIM ÇALIŞMALARI TAMAMLANAN KÖY YOLLARI

SIRA NO	İLÇE	YOLUN ADI	YAPILAN STABİLİZE (KM)
1	ALACA	İSAHACI - BEŞİKTEPE GRUP YOLU	3,00
2	ALACA	YÜKSEKYAYLA KÖY YOLU	1,00
3	ALACA	KÖRPINAR KÖY YOLU	2,00
4	ALACA	GAZİPAŞA KÖY YOLU	0,50
5	ALACA	KARAÇAL KÖY YOLU	3,00
6	ALACA	BY.CAMİLİ KANLIKÖM MAH.	5,00
7	BAYAT	ESKİALİBEY KAŞÖREN MAH.	1,00
8	BAYAT	TEPEKUTUĞUN KARACABEY MAH.KÖY YOLU	2,00
9	BAYAT	KALINPELİT YEŞİLYURT MAH.	2,00
10	BAYAT	TEPEKUTUĞUN HAYDAR MAH.	1,00
11	MERKEZ	ALTINBAŞ - SARAYLI - OYMAAĞAÇ GRUP YOLU	4,50
12	MERKEZ	KARACAKÖY KÖY YOLU	3,00
13	MERKEZ	KARADONA KÖY YOLU	1,50
14	MERKEZ	BY.GÜLÜCEK-BABAOĞLU GRUP YOLU	3,00
15	MERKEZ	TESLİM - DAĞKARAPINAR GRUP YOLU	2,00
16	MERKEZ	DELİLER KÖY YOLU	3,00
17	DODURGA	YENİKÖY - TIRIKLAR MAHALLE YOLU	1,00
18	İSKİLİP	KARAAĞAÇ- GÜNEYALUÇ GRUP YOLU	10,00
19	İSKİLİP	KAYAAĞZI ÇÖRDÜK KÖY YOLU	7,00
20	İSKİLİP	İKİPİNAR KÖY YOU	3,00
21	İSKİLİP	ÇAVUŞOĞLU KÖY YOLU	7,00
22	İSKİLİP	SARAYCIK KÖY YOLU	14,00
23	KARGI	ÇOBANLAR GRUP YOLU	4,00
24	KARGI	KOYUNKIRAN- YAĞCILAR GRUP YOLU	5,00
25	KARGI	SÜNNÜK-BAYAT GRUP YOLU	3,00
26	KARGI	CİHADİYE- GÖLET GRUP YOLU	2,00
27	MECİTÖZÜ	DOĞLA KÖY YOLU	1,00
28	MECİTÖZÜ	EMİRBAĞ KÖY YOLU	1,50
29	MECİTÖZÜ	DEVLETOĞLAN KÖY YOLU	1,00
30	OĞUZLAR	DERİNÖZ-YOĞUNPELİT YOLU	3,00
31	OSMANCIK	TEPEYOLALTI-KARŞI MAH KÖY YOLU	2,00
32	OSMANCIK	DELİLER KÖY YOLU	1,00
33	SUNGURLU	SARICALAR - HACIOSMAN GRUP YOLU	1,00
34	SUNGURLU	GÖKÇAM KÖY YOLU	1,00
35	SUNGURLU	BÜYÜKİNCESU - KÜÇÜKİNCESU GRUP YOLU	0,50
36	SUNGURLU	TERZİLİ - TURGUTLU GRUP YOLU	1,50
37	SUNGURLU	KIŞLA-ÇİNGİLLER KÖY YOLU	3,00
38	SUNGURLU	GÜLDERESİ KÖY YOLU	2,00
39	SUNGURLU	TOPUZ KÖY YOLU	1,00
40	SUNGURLU	KALENDEROĞLU - ASAYIŞ GRUP YOLU	2,00
41	SUNGURLU	SARIKAYA KÖY YOLU	1,00
42	UĞURLUDAĞ	BOZTEPE KÖY YOLU	3,00
43	UĞURLUDAĞ	KÖPEÇ KÖY YOLU	2,00
44	UĞURLUDAĞ	KARAEVLİYA KÖY YOLU	4,00
TOPLAM			125,00

MAKİNALI BAKIM VE ONARIM ÇALIŞMALARI TAMAMLANAN KÖY YOLLARI

SIRA NO	İLÇE	YOLUN ADI	YAPILAN STABİLİZE (KM)
1	BAYAT	İLEĞİ FALIKÖY GRUP YOLU	3,00
2	BAYAT	TEPEKÜTÜĞÜN SEMERDERESİ MAH.	0,70
3	MERKEZ	ÇATAK GRUP YOLU	1,00
4	MERKEZ	YENİCE KÖY YOLU	1,00
5	MERKEZ	UĞRAK KÖYYOLU	1,80
6	İSKİLİP	KILIÇDERE-KAYNARCA MAH.	2,00
7	İSKİLİP	DERESEKİ- EVLİK KÖY YOLU	10,00
8	İSKİLİP	KUZULUK- AHVATYAKASI SARAYCIK GRUP YOLU	4,00
9	KARGI	SARAÇLAR KÖY YOLU	4,00
10	MECİTÖZÜ	TERKEN KÖY YOLU	2,50
TOPLAM			30,00

SU VE KANAL HİZMETLERİ MÜDÜRLÜĞÜ

Stratejik	Alan 2	Yerleşim Birimlerine Hizmetler		
	Amaç 1	Çevre unsurlarını içeren, kaliteli, sağlıklı, güvenli, verimli ve etkin olarak kullanılabilen gelişmiş alt yapı tesisleri oluşturmak		
	Hedef 1	İçme suyu yeni tesis yapımı ve mevcut içme suyu tesislerinin yenilenmesi, geliştirilmesi, bakım ve onarımı		
Faaliyet No	Faaliyet Tanımı	Performans Göstergesi	2015 Yılı Gerçekleştirilen Faaliyetler	
2.1.1.1.	Mevcut ve yeni yapılacak içme suyu tesislerinde ihtiyaç duyulan analizlerin yapılması	60 adet analiz	38 köy 45 ünite içme suyu tesisinde su analizleri yapılmıştır.	
2.1.1.2.	Mevcut ve yeni yapılacak içme suyu tesislerinde makineli drenaj ve bakım onarım çalışması yapılması	100 adet ünite	383 adet ünite içme suyu tesislerinde makineli drenaj ve bakım onarım çalışması yapılmıştır.	
2.1.1.3.	Şebekesi bulunmayan çeşmeli bağlılara şebekeli yeni içme suyu tesis yapımı	1 adet bağlı	Şebekeli yeni içme suyu tesisi yapılmamıştır.	
2.1.1.4.	Köy ve bağlılarda, mevcut içme suyu tesislerinin yenilenmesi, geliştirilmesi, bakım ve onarımlarının yapımı	39 adet ünite	126 adet köyde içme suyu tesisinde yenileme, geliştirme bakım ve onarım çalışmaları yapılmıştır.	
2.1.1.5.	İçme ve kullanma sularının dezenfeksiyonu için malzeme alımı	5 ton	Klor tableti ihalesine çıkmış olup, 2 adet teklif gelmesine rağmen Sağlık Bakanlığı kriterlerine uymaması ve piyasada klor tableti bulunmaması nedeniyle faaliyet bu nedenle gerçekleştirilememiştir.	
Stratejik	Hedef 2	Nüfusu en fazla olan ünitelere yeni kanalizasyon tesisi yapımı ve mevcut kanalizasyon tesislerinin yenilenmesi, geliştirilmesi, bakım ve onarımı		
2.1.2.1.	Kanalizasyon tesisi bulunmayan köy ve bağlılara yeni kanalizasyon tesisi yapımı	30 adet ünite	58 adet köy ve bağlıda yeni kanalizasyon tesisi yapılmıştır.	
2.1.2.2.	Köy ve bağlılarda, mevcut kanalizasyon tesislerinin yenilenmesi, geliştirilmesi, bakım ve onarımlarının yapımı	20 adet ünite	30 adet köy ve bağlıda kanalizasyon tesisi onarımı yapılmıştır	
2.1.2.3.	Mevcut kanalizasyon tesislerinde makineli bakım ve onarım çalışması yapılması	40 adet ünite	74 adet ünite kanalizasyon tesisinde makineli bakım ve onarım çalışması yapılmıştır.	
Stratejik	Amaç 5	Bölgesel gelişmeyi hızlandırmak amacıyla ajanslara tahsis edilen alt yapı kaynaklarından yararlanmak		
	Hedef 1	Kalkınma ajanslarına sunulan projelerin desteklenmesi		
2.5.1.1.	OKA projelerini desteklemek	2 Adet	1 Adet " 250 KW Rüzgar Tribünü Yapımı" işi % 75 oranında tamamlanmış olup, halen çalışmalar devam etmektedir.	
Stratejik	Alan 3	Toplumsal Hizmetler		
	Amaç 3	Tarihi ve kültürel değerlerimizi korumak, yaşatmak ve tanıtılmasına katkı sağlamak		
	Hedef 1	Tarihi, milli ve yerel kültürün yaşatılmasına yönelik çalışmalar		
*3.3.1.1.	Beke Kaplıcası bakım ve onarım çalışmaları	1 Kez	Mecitözü Figani köyü (Beke Kaplıcası) bakım ve onarım çalışmaları tamamlanmıştır.	

* İdaremiz Stratejik planında yer alan, ancak birim performans programında belirtilmeyen diğer idari faaliyetler.

*** Bakanlık Bütçesi ile gerçekleştirilen faaliyetler.

İÇME SUYU TESİSLERİNDE SU ANALİZLERİ YAPILAN KÖYLER

NO	İLÇE	KÖY	BAĞLI	ANALİZ YAPILAN ÜNİTE
1	ALACA	BOĞAZIÇI	MERKEZ	1
2	ALACA	ÇOPRAŞIK	MERKEZ	1
3	ALACA	BÜYÜKDONA	MERKEZ	1
4	ALACA	ONBAŞILAR	MERKEZ	1
5	ALACA	KOÇHİSAR	MERKEZ	1
6	ALACA	YATANKAVAK	MERKEZ	1
7	BAYAT	BAYAN	MERKEZ	1
8	DODURGA	DİKENLİ	KABAKDERE	1
9	DODURGA	TUTUŞ	MERKEZ	1
10	KARGI	BAĞÖZÜ	MERKEZ	1
11	MECİTÖZÜ	AKPINAR	MERKEZ	1
12	MECİTÖZÜ	BAYINDIR	MERKEZ	3
13	MERKEZ	YENİHAYAT	MERKEZ	2
14	MERKEZ	ÇOMARBAŞI	RİCVANLAR	1
15	MERKEZ	ARPAÖZ	MERKEZ	2
16	MERKEZ	ÇEŞMEÖREN	MERKEZ	1
17	MERKEZ	KILIÇÖREN	MERKEZ	1
18	MERKEZ	SAZAK	MERKEZ	1
19	MERKEZ	PINARCIK	MERKEZ	1
20	MERKEZ	SEYDİM	MERKEZ	2
21	MERKEZ	ŞEKERBEY	MERKEZ	1
22	MERKEZ	TATAR	MERKEZ	1
23	MERKEZ	KARAPINAR	MERKEZ	1
24	OĞUZLAR	ERENLER	MERKEZ	1
25	OĞUZLAR	DERİNÖZ	MERKEZ	1
26	ORTAKÖY	DERİNÖZ	TEKKEŞİNLER	2
27	ORTAKÖY	YAYLACIK	MERKEZ	1
28	ORTAKÖY	YUKARIKUYUCAK	MERKEZ	1
29	OSMANCIK	KONACA	MERKEZ	1
30	SUNGURLU	ÇAVUŞÇU	MERKEZ	1
31	SUNGURLU	BOZTEPE	MERKEZ	2
32	SUNGURLU	OĞLAKÖZÜ	MERKEZ	1
33	SUNGURLU	ARİFEGAZİLİ	MERKEZ	1
34	SUNGURLU	ÇAYYAKA	MERKEZ	1
35	SUNGURLU	OYACA	MERKEZ	1
36	SUNGURLU	SARIKAYA	MERKEZ	1
37	SUNGURLU	HİLALLİ	MERKEZ	1
38	SUNGURLU	M.ALİÇİFTLİĞİ	MERKEZ	1
TOPLAM				45

MAKİNELİ BAKIM VE ONARIM ÇALIŞMALARI TAMAMLANAN İÇME SUYU PROGRAMI

S.NO	İLÇESİ	KÖYÜ	S.NO	İLÇESİ	KÖYÜ
1	MERKEZ	ŞAHİNKAYA	41	MERKEZ	HANKOZLUSU
2	MERKEZ	BOZBOĞA	42	MERKEZ	HANKOZLUSU
3	MERKEZ	BOZBOĞA	43	MERKEZ	YEŞİLYAYLA
4	MERKEZ	ABDALATA	44	MERKEZ	DÜDÜKLÜK
5	MERKEZ	ŞAHİNKAYA	45	MERKEZ	YEŞİLYAYLA
6	MERKEZ	ABDALATA	46	MERKEZ	MUSTAFAÇELEBİ
7	MERKEZ	KARAPÜRÇEK	47	MERKEZ	ÇALICA
8	MERKEZ	CELİLKIRI	48	MERKEZ	SARIKAYA
9	MERKEZ	ÖRENCİK	49	MERKEZ	ÇOBANDİVAN
10	MERKEZ	ŞENDERE	50	MERKEZ	BOZBOĞA
11	MERKEZ	ŞAHİNKAYA	51	MERKEZ	ABDALATA
12	MERKEZ	ABDALATA	52	MERKEZ	KİREÇOCAĞI
13	MERKEZ	ABDALATA	53	MERKEZ	ABDALATA
14	MERKEZ	ABDALATA	54	MERKEZ	KİREÇOCAĞI
15	MERKEZ	SARIŞEYH	55	MERKEZ	TATAR
16	MERKEZ	ŞENDERE	56	MERKEZ	TATAR
17	MERKEZ	NARLIK	57	MERKEZ	İĞDELİ
18	MERKEZ	YENİHAYAT	58	MERKEZ	HACIAHMEDERESİ
19	MERKEZ	ARİFEGAZİLİ	59	MERKEZ	OSMANİYE
20	MERKEZ	YENİHAYAT	60	MERKEZ	HARMANCIK
21	MERKEZ	GÖKÇEPINAR	61	MERKEZ	ŞEYHMUSTAFA
22	MERKEZ	ÇANAKCI	62	MERKEZ	KİREÇOCAĞI
23	MERKEZ	ABDALATA	63	MERKEZ	MUSTAFA ÇELEBİ
24	MERKEZ	ŞAHİNKAYA	64	MERKEZ	KADIDERESİ
25	MERKEZ	ŞENDERE	65	MERKEZ	TARHAN
26	MERKEZ	AŞAĞI SARAYLI	66	MERKEZ	BY.GÜLÜCEK
27	MERKEZ	EŞENÇAY	67	MERKEZ	İĞDELİ
28	MERKEZ	ÇAKIR	68	MERKEZ	YENİHAYAT
29	MERKEZ	ESKİKARADONA	69	MERKEZ	İĞDELİ
30	MERKEZ	DENİZ	70	MERKEZ	AKYAZI
31	MERKEZ	KINIKDELİLER	71	MERKEZ	TÜRKLER
32	MERKEZ	KARABAYIR	72	MERKEZ	AYVALI
33	MERKEZ	BUĞDÜZ	73	MERKEZ	YEŞİLYAYLA
34	MERKEZ	PINARÇAY	74	MERKEZ	TARHAN
35	MERKEZ	DELLER	75	MERKEZ	BURUNKÖY
36	MERKEZ	YAYDIĞIN	76	MERKEZ	ERTUĞRUL
37	MERKEZ	CELİLKIRI	77	MERKEZ	AŞ.SARAYLI
38	MERKEZ	HAMAMLIÇAYKÖY	78	MERKEZ	ABDALATA
39	MERKEZ	TÜRKLER	79	MERKEZ	SEYDİM
40	MERKEZ	TURGUT	80	MERKEZ	SALUR

81	MERKEZ	ÇOMARBAŞI
82	MERKEZ	TATAR
83	MERKEZ	KAYI
84	MERKEZ	SAZAK
85	MERKEZ	PINARÇAY
86	MERKEZ	ŞAHİNKAYA
87	MERKEZ	TARHANKOZLUSU
88	MERKEZ	YAYDIĞIN
89	MERKEZ	TURGUT
90	MERKEZ	ESKİEKİN
91	MERKEZ	ÇOMARBAŞI
92	MERKEZ	MECİDİYEKAVAK
93	MERKEZ	İNALÖZÜ
94	MERKEZ	KOPARAN
95	MERKEZ	EYERCİ
96	MERKEZ	DEĞİRMENDERE
97	MERKEZ	ŞAHİNKAYA
98	MERKEZ	TURGUT
99	MERKEZ	TATAR
100	MERKEZ	YAYDIĞIN
101	MERKEZ	PINARÇAY
102	MERKEZ	BUDAKÖREN
103	MERKEZ	BY.GÜLÜCEK
104	MERKEZ	BALIMSULTAN
105	MERKEZ	BÜĞÜROĞLU
106	MERKEZ	SAZAK
107	MERKEZ	HIZIRDEDE
108	MERKEZ	İSMAİL
109	MERKEZ	TÜRKAYŞE
110	MERKEZ	ARPAÖZ
111	MERKEZ	MECİDİYEKAVAK
112	MERKEZ	SEYDİMÇAKALLI
113	MERKEZ	SEYFE
114	MERKEZ	KINIK
115	MERKEZ	MECİDİYEKAVAK
116	MERKEZ	TATAR
117	MERKEZ	AKSUNGUR
118	MERKEZ	ESKİCE
119	MERKEZ	TÜRKAYŞE
120	MERKEZ	KIRKDİLİM

121	MERKEZ	DAĞKARAPINAR
122	MERKEZ	TÜRKLER
123	MERKEZ	ŞENDERE
124	MERKEZ	ERTUĞRUL
125	MERKEZ	ŞENDERE
126	MERKEZ	KALEHİSAR
127	MERKEZ	KALEHİSAR
128	MERKEZ	KILIÇÖREN
129	MERKEZ	AKPINAR
130	MERKEZ	HİMIROĞLU
131	MERKEZ	KÇ.GÜLÜCEK
132	MERKEZ	SARIŞIK
133	MERKEZ	TATAR
134	MERKEZ	AKSUNGUR
135	MERKEZ	ESKİCE
136	MERKEZ	KOPARAN
137	MERKEZ	LALOĞLU
138	MERKEZ	DENİZ
139	MERKEZ	KÇ.GÜLÜCEK
140	MERKEZ	DENİZ
141	MERKEZ	KADIKIRI
142	MERKEZ	AŞAĞI SARAYLI
143	MERKEZ	DELİLER
144	MERKEZ	ÖRENCİK
145	MERKEZ	ŞANLIOSMAN
146	MERKEZ	KAYI
147	MERKEZ	KÇ.GÜLÜCEK
148	MERKEZ	KADIKIRI
149	MERKEZ	KARADONA
150	MERKEZ	SARIŞIK
151	MERKEZ	GÜNEY
152	MERKEZ	PINARCIK
153	ALACA	YATANKAVAK
154	ALACA	SANCI
155	ALACA	BELPINAR
156	ALACA	SARISÜLEYMAN
157	ALACA	KALINKAYA
158	ALACA	SARISÜLEYMAN
159	ALACA	İSMAİLLİ
160	ALACA	SANCI

161	ALACA	BOZDOĞAN
162	ALACA	BÜYÜKDONA
163	ALACA	KÜRKCÜ
164	ALACA	AVUTMUŞ
165	ALACA	DUTLUCA
166	ALACA	KAPAKLI
167	ALACA	YATANKAVAK
168	ALACA	ÇOPRAŞIK
169	ALACA	SANCI
170	ALACA	EVCİ
171	ALACA	YEŞİLYURT
172	ALACA	HÜYÜK
173	ALACA	ÇETEDERESİ
174	ALACA	YEŞİLYURT
175	ALACA	SARISÜLEYMAN
176	ALACA	SARISÜLEYMAN
177	ALACA	SARISÜLEYMAN
178	ALACA	EVCİ
179	ALACA	ÇIKHASAN
180	ALACA	KAPAKLI
181	ALACA	BOLATCIK
182	ALACA	KUYLUŞ
183	ALACA	ÇIKHASAN
184	ALACA	KÇ.DONA
185	ALACA	BY.KEŞLİK
186	ALACA	TUTAŞ
187	ALACA	AKÖREN
188	ALACA	SANCI
189	ALACA	TUTLUCA
190	ALACA	SARISÜLEYMAN
191	ALACA	KİLLİK
192	ALACA	TUTAŞ
193	ALACA	SANCI
194	ALACA	HÜYÜK
195	ALACA	MİYANESULTAN
196	ALACA	DEREYAZICI
197	ALACA	SANCI
198	ALACA	BY.DONA
199	ALACA	KÇ.DONA
200	ALACA	KÜRKCÜ

201	ALACA	YATANKAVAK
202	ALACA	HÜYÜK
203	ALACA	SARISÜLEYMAN
204	ALACA	BY.DONA
205	ALACA	TUTAŞ
206	ALACA	HÜYÜK
207	ALACA	KİLLİK
208	BAYAT	YK.EMİRHALİL
209	BAYAT	HACIBAYRAM
210	BAYAT	TOYHANE
211	BAYAT	PANCARLIK
212	BAYAT	KÖPÜKLÜ
213	BAYAT	EVCİ
214	BAYAT	AHACIK
215	BAYAT	EVCİ
216	BOĞAZKALE	YEKBAS
217	BOĞAZKALE	YEKBAS
218	BOĞAZKALE	ÖRENCİK
219	BOĞAZKALE	EVCİ
220	DODURGA	MEHMETDEDETEKKESİ
221	İSKİLİP	YAVU
222	İSKİLİP	SİPAHİ
223	İSKİLİP	YENİCE
224	İSKİLİP	KUZULUK
225	İSKİLİP	EVLİK
226	İSKİLİP	AĞCASU
227	İSKİLİP	KARAÇUKUR
228	İSKİLİP	SÜHEYLAN
229	İSKİLİP	ÇETMİ
230	İSKİLİP	SÜHEYLAN
231	İSKİLİP	ESKİKÖY
232	İSKİLİP	AĞCASU
233	İSKİLİP	YANOĞLAN
234	İSKİLİP	İKİKİSE
235	İSKİLİP	KARABURUN
236	İSKİLİP	SEYİRÇAY
237	İSKİLİP	SEYİRÇAY
238	İSKİLİP	KUZKÖY
239	İSKİLİP	SEKİ
240	İSKİLİP	KARABURUN

241	İSKİLİP	AŞ.ŞEYHLER
242	İSKİLİP	İKİKİSE
243	İSKİLİP	KUZULUK
244	İSKİLİP	SEYİRÇAY
245	İSKİLİP	HALLI
246	İSKİLİP	YENİCE
247	İSKİLİP	YAVU
248	İSKİLİP	HARUN
249	İSKİLİP	ÇOMU
250	İSKİLİP	AŞ.ÖRENSEKİ
251	İSKİLİP	ŞEYH KÖY
252	İSKİLİP	KARABURUN
253	İSKİLİP	ÇATKARA
254	İSKİLİP	KURUÇAY
255	İSKİLİP	YAVU
256	KARGI	ÇETMİ
257	KARGI	AKKAYA
258	KARGI	GÜNEY
259	KARGI	DEMİRÖREN
260	KARGI	MAKSUTLU
261	KARGI	MAKSUTLU
262	KARGI	MAKSUTLU
263	KARGI	GÖKBUDAK
264	KARGI	ÇETMİ
265	KARGI	CİHADİYE
266	KARGI	BAŞKÖY
267	KARGI	YEŞİLKÖY
268	KARGI	ÇETMİ
269	KARGI	GÖKÇEDOĞAN
270	KARGI	GÖKÇEDOĞAN
271	KARGI	KARAKİSE
272	LAÇİN	NARLI
273	LAÇİN	KUYUMCU
274	LAÇİN	MESCİTLİ
275	LAÇİN	YEŞİLPINAR
276	LAÇİN	NARLI
277	MECİTÖZÜ	KARACAÖREN
278	MECİTÖZÜ	BEKİŞLER
279	MECİTÖZÜ	KARACAÖREN
280	MECİTÖZÜ	BAYINDIR

281	MECİTÖZÜ	DOĞLA
282	MECİTÖZÜ	İBEK
283	MECİTÖZÜ	BEKİŞLER
284	MECİTÖZÜ	AKPINAR
285	MECİTÖZÜ	YK.KÖRÜCEK
286	MECİTÖZÜ	KOZÖREN
287	MECİTÖZÜ	BAYINDIR
288	MECİTÖZÜ	ALÖREN
289	MECİTÖZÜ	BAYINDIR
290	MECİTÖZÜ	BAYINDIR
291	MECİTÖZÜ	SORKOĞLAN
292	MECİTÖZÜ	BAYINDIR
293	MECİTÖZÜ	GÖKÇEBEL
294	MECİTÖZÜ	SÖĞÜTÖNÜ
295	MECİTÖZÜ	KARACAÖREN
296	MECİTÖZÜ	FINDIKLI
297	MECİTÖZÜ	TERKEN
298	MECİTÖZÜ	BEYÖZÜ
299	MECİTÖZÜ	AKÇAKOYUN
300	MECİTÖZÜ	TERKEN
301	MECİTÖZÜ	BEYÖZÜ
302	MECİTÖZÜ	AKÇAKOYUN
303	MECİTÖZÜ	FINDIKLI
304	MECİTÖZÜ	FİGANİ
305	MECİTÖZÜ	BAYINDIR
306	MECİTÖZÜ	KIŞLACIK
307	MECİTÖZÜ	KOYUNAĞILI
308	MECİTÖZÜ	BOYACI
309	MECİTÖZÜ	ÇAYKÖY
310	MECİTÖZÜ	BEKİŞLER
311	MECİTÖZÜ	AKÇAKOYUN
312	MECİTÖZÜ	FINDIKLI
313	MECİTÖZÜ	ALÖREN
314	OĞUZLAR	CEVİZLİ
315	OĞUZLAR	DERİNÖZ
316	OĞUZLAR	KAYI
317	ORTAKÖY	KARAHACİP
318	ORTAKÖY	SALBAŞ
319	ORTAKÖY	SALBAŞ
320	ORTAKÖY	KARAHACİP

321	ORTAKÖY	SALBAŞ
322	ORTAKÖY	KARAHACİP
323	ORTAKÖY	KARAHACİP
324	ORTAKÖY	SALBAŞ
325	OSMANCIK	DANIŞMENT
326	OSMANCIK	ÖBEKTAŞ
327	OSMANCIK	İNCESU
328	OSMANCIK	FINDIK
329	OSMANCIK	KUMBABA
330	OSMANCIK	İNCESU
331	OSMANCIK	KARAKÖY
332	OSMANCIK	İNCESU
333	OSMANCIK	KAMİL
334	OSMANCIK	AŞ.ZEYTİN
335	OSMANCIK	KAMİL
336	OSMANCIK	İNCESU
337	OSMANCIK	GÖKDERE
338	OSMANCIK	KAMİL
339	OSMANCIK	İNCESU
340	OSMANCIK	PELİTCİK
341	OSMANCIK	KAMİL
342	OSMANCIK	SERPİNKAVAK
343	OSMANCIK	SARIALAN
344	OSMANCIK	KUZHAYAT
345	OSMANCIK	B.MEHMETPAŞA
346	OSMANCIK	TEPEYOLALTI
347	OSMANCIK	TEKMEN
348	OSMANCIK	GÖKDERE
349	OSMANCIK	DOĞAN
350	OSMANCIK	DANIŞMENT
351	OSMANCIK	OVACIKSUYU
352	OSMANCIK	TEKMEN

353	SUNGURLU	KEMALLI
354	SUNGURLU	ÇAMOLUK
355	SUNGURLU	ÇİÇEKLİKELLER
356	SUNGURLU	KARAKOCALI
357	SUNGURLU	OĞLAKÖZÜ
358	SUNGURLU	YEŞİLYURT
359	SUNGURLU	KEMALLI
360	SUNGURLU	YEŞİLYURT
361	SUNGURLU	İKİZLİ
362	SUNGURLU	ÇULHALI
363	SUNGURLU	BEŞKIZ
364	SUNGURLU	BEŞKIZ
365	SUNGURLU	SARIKAYA
366	SUNGURLU	EŞME
367	SUNGURLU	SARIKAYA
368	SUNGURLU	BEYLİCE
369	SUNGURLU	KALINKAYA
370	SUNGURLU	KÇ.BOLAT
371	SUNGURLU	HİLALLİ
372	SUNGURLU	CEVHERİ
373	SUNGURLU	EŞME
374	SUNGURLU	KALEDERE
375	SUNGURLU	GÜLDERESİ
376	SUNGURLU	SARICALAR
377	SUNGURLU	ARİFEGAZİLİ
378	SUNGURLU	ARİFEGAZİLİ
379	SUNGURLU	ARİFEGAZİLİ
380	SUNGURLU	EKMEKÇİ
381	SUNGURLU	ARABAÇAYI
382	UĞURLUDAĞ	KÖPEÇ
383	UĞURLUDAĞ	YARIMCA

YAPIMI TAMAMLANAN İÇME SUYU TESİSLERİ KÖY VE BAĞLI LİSTESİ

NO	İLÇE	KÖY	YAPILAN İŞ	BÜTÇE KAYNAĞI
1	ALACA	BEŞİKTEPE	30 M3 DEPO	KÖYDES
2	ALACA	ESKİYAPAR	100 M3 DEPO	KÖYDES
3	ALACA	SİNCAN	1.600 M Q 63/10 ATÜ PE BORU, 2.300 M. 90/10 ATÜ PE BORU,	KÖYDES
4	ALACA	KÜRE	100 M3 İÇME SUYU DEPOSU	İL ÖZEL İDARESİ
5	ALACA	KUYLUŞ	POMPA,1470 M Q 63/10 ATÜ PE BORU	İL ÖZEL İDARESİ
6	ALACA	KİLLİK	3.750 M. Q 75/10 ATÜPE BORU	İL ÖZEL İDARESİ
7	ALACA	İSMAİLLİ	5.500 M. Q 75/10 ATÜPE BORU, DEPO TADİLATI	İL ÖZEL İDARESİ
8	ALACA	PERÇEM	BİRİKTİRME VE TERFİ BİNASI, 50 M3 İÇME SUYU DEPOSU, 1000 M.Q75/16 ATÜ PE BORU,	İL ÖZEL İDARESİ
9	ALACA	İSAHACI	POMPA	İL ÖZEL İDARESİ
10	ALACA	KOÇHİSAR	POMPA	İL ÖZEL İDARESİ
11	ALACA	BOLATÇIK	100 M3 DEPO	İL ÖZEL İDARESİ
12	ALACA	ALTINTAŞ	DEPO TADİLATI, KLORLAM ACİHAZI	İL ÖZEL İDARESİ
13	ALACA	KÜÇÜKHİRKA	30 M3 DEPO	İL ÖZEL İDARESİ
14	ALACA	ÖRÜKAYA	30 M3 DEPO	İL ÖZEL İDARESİ
15	ALACA	GAZİPAŞA	3.000 M. 50/63 10 ATÜ PE BORU,50 M3 DEPO	İL ÖZEL İDARESİ
16	ALACA	TAHİRABAT	50 M. SONDAJ, ENH, TERFİ BİNASI ,POMPA, TERFİ HATTI 550 M. q63/10 ATÜ PE BORU	İL ÖZEL İDARESİ
17	ALACA	KAPAKLI	ENH, DALGIÇ POMPA	KÖYDES
18	ALACA	YATANKAVAK	320 M Q 75/10 ATÜ PE BORU, 100 M. 63/10 ATÜ PE BORU, TERFİ BİNASI, POMPA, ENH	KÖYDES
19	ALACA	GÖKÖREN	BİRİKTİRME DEPOSU, TERFİ HATTI, POMPA, ENH	KÖYDES
20	ALACA	ÇOPRAŞIK	60 M. SONDAJ	KÖYDES
21	ALACA	ÜNALAN	30 M3 LÜK DEPO BAKIM ONARIMI, KLORLAMA CİHAZI	KÖYDES
22	BAYAT	İLEĞİ	Q 63/10 ATÜ PE BORU	İL ÖZEL İDARESİ
23	BAYAT	TEPEKUTUĞUN	50 M3 İÇME SUYU DEPOSU, HİDROFOR, ENH	İL ÖZEL İDARESİ
24	BAYAT	ÇUKURÖZ	100 M3 İÇME SUYU DEPOSU	İL ÖZEL İDARESİ
25	BAYAT	ÇAYKÖY	TERFİ BİNASI, TERFİ HATTI, ENH, POMPA, 750 M Q 63/10 ATÜ PE BORU	İLLER BANKASI

NO	İLÇE	KÖY	YAPILAN İŞ	BÜTÇE KAYNAĞI
26	BAYAT	AKSEKİ	5.500 M. Q 63/10 ATÜ PE BORU, 100 M3 DEPO	İL ÖZEL İDARESİ
27	BAYAT	BAYAN	L= 2.700 MQ 63/10 ATÜ PE BORU, 50 M3 DEPO, 20 M3 BİRİKTİRME	İL ÖZEL İDARESİ
28	BOĞAZKALE	EVCİ	5.200 M. q 110/10 ATÜ PE BORU, 700 M. Q 100/16 ATÜ PE BORU	İL ÖZEL İDARESİ
29	BOĞAZKALE	İBİKÇAM	1150 M. Q 63 /10 ATÜ PE BORU, 20 M3 İÇME SUYU DEPOSU	İL ÖZEL İDARESİ
30	BOĞAZKALE	GÖLPINAR	1.200 M. Q 63/10 ATÜ PE BORU	İL ÖZEL İDARESİ
31	BOĞAZKALE	KARAKEÇİLİ	600 M. Q 50/10 ATÜ PE BORU	İLLER BANKASI
32	BOĞAZKALE	SARIÇİÇEK	50 M3 DEPO	İLLER BANKASI
33	BOĞAZKALE	KAYMAZ	L= 875 M. 110/125- 10 ATÜ PE BORU,DEPO TADİLATI, YANGIN HİDRANTI	İLLER BANKASI
34	DODURGA	ÇİFTLİK	L=6.600,00 M.Q50/63 PE BORU, 100 M3 DEPO, 1.400 M. Q 90/10 ATÜ PE BORU	KÖYDES
35	DODURGA	KİRENCİ	520 M. Q 75/10 ATÜ PE BORU, 650 M. Q 75/16 ATÜ PE BORU, TERFİ BİNASI, ENH	KÖYDES
36	DODURGA	ÇİFTLİK, BERK, GÖKGÖZLER GRUP SUYU	4.000 M. Q 110/16 ATÜ PE BORU, 6 ADET MASLAK, 6 DAET VANTUZ	KÖYDES
37	DODURGA	TUTUŞ	3.600 M. Q110/10 ATÜ PE BORU, 100 M3 DEPO	KÖYDES
38	İSKİLİP	AĞCASU	1170 M 75/10 ATÜ PE BORU, 2010 M. 75/16 ATÜ PE BORU	KÖYDES
39	İSKİLİP	ESKİKÖY	4.370 M. Q= 50/10 ATÜ PE BORU	KÖYDES
40	İSKİLİP	BAŞMAKÇI	2.100 M. 63/10 ATÜ PE BORU,	KÖYDES
41	İSKİLİP	KUZKÖY	5.100,00 M. Q 63/10 ATÜ PE BORU,	KÖYDES
42	İSKİLİP	KARAAĞAÇ	1.580 M. Q 63/10 ATÜ PE BORU,	KÖYDES
43	İSKİLİP	AŞAĞIÖRENSEKİ	1070 M. Q50/63 PE BORU, 50 M3 DEPO	KÖYDES
44	İSKİLİP	ÇAVUŞOĞLU	800 M. 63/10 ATÜ PE BORU	KÖYDES
45	İSKİLİP	GÜNEYALUÇ	50 M3 DEPO, 20 M3 BİRİKTİRME DEPOSU, 6.000 M. Q50/10 ATÜ PE BORU, 850 M. Q 50/10 ATÜ PE BORU, KLORLAMA CİHAZI	KÖYDES
46	İSKİLİP	SUHİLAN	1.800 M. Q 63/10 ATÜ PE BORU	KÖYDES
47	İSKİLİP	SORGUN	3.200 M. Q 63/10 ATÜ PE BORU, 2.300 M. 63/16 ATÜ PE BORU	KÖYDES
48	İSKİLİP	KARABURUN	80.700 M. Q 20/25 16 ATÜ PE BORU	KÖYDES
49	İSKİLİP	KARAÇUKUR	2.160 M. 75/10 ATÜ PE BORU, 50 M3 DEPO	KÖYDES
50	KARGI	DEMİRÖREN	50 M3 DEPO, 400 M.63/10 ATÜ PE BORU	KÖYDES

NO	İLÇE	KÖY	YAPILAN İŞ	BÜTÇE KAYNAĞI
51	KARGI	GÜNEY	5.900 M. Q 50/10 ATÜ PE BORU, 4.800 M. Q 63/10 ATÜ PE BORU, 2 ADET 30 M3 DEPO	KÖYDES
52	KARGI	HACIHAMZA	2.100 M. Q 50/10 ATÜ PE BORU	KÖYDES
53	KARGI	ÇAKIRLAR	50 M3 DEPO	BAKANLIK
54	KARGI	YAĞCILAR	50 M3 DEPO	BAKANLIK
55	KARGI	YEŞİLKÖY	1.200 M. Q63/10 ATÜ PE BORU	BAKANLIK
56	KARGI	PELİTÇİK	2.500 M.Q 63/10 ATÜ PE BORU	BAKANLIK
57	LAÇİN	NARLI	2.000,00 M. 100'LÜK DÜKTİL BORU, 600 M. 110/32 ATÜ, 800 M. 110/25 ATÜPE BORU, 550 M 110/20, 550 M. 110/16 PE BORU	BAKANLIK
58	LAÇİN	ÇAMLIPINAR	1.450 M. 75/10 ATÜ PE BORU, 400 M. 63/10 ATÜ PE BORU	BAKANLIK
59	MECİTÖZÜ	SARIHASAN	620 M. Q 90/10 ATÜ PE BORU, 600 M. 75/10 ATÜ PE BORU, 50 M3 DEPO, POMPA	BAKANLIK
60	MECİTÖZÜ	ÇAYKÖY	DEPO TADİLATI	BAKANLIK
61	MECİTÖZÜ	AKPINAR	2.100 M 63/10 ATÜ PE BORU, 50 M3 DEPO	BAKANLIK
62	MECİTÖZÜ	DAĞSARAY	POMPA	BAKANLIK
63	MECİTÖZÜ	BEKİŞLER	3.100 M. 63/10 ATÜ PE BORU, 1.300 M. Q 90/10 ATÜ PE BORU	BAKANLIK
64	MECİTÖZÜ	KAYI	900 M Q 75/10 ATÜ PE BORU, 480 M. Q 90/10 ATÜ PE BORU, 50 M3 DEPO, ENH, POMPA	BAKANLIK
65	MECİTÖZÜ	EMİRBAĞ	2.140 M Q 63/10 ATÜ PE BORU, 660 M. Q 90/10 ATÜ PE BORU, 100 M3 DEPO, ENH, POMPA	BAKANLIK
66	MECİTÖZÜ	HİSARKAVAK	ENH, POMPA, TERFİ BİNASI, DEPO, 4.750 M. Q90/10 ATÜ PE BORU, 1.193 M. Q 140/10 ATÜ PE BORU	BAKANLIK
67	MECİTÖZÜ	KÖPRÜBAŞI	780 M. 63/10 ATÜ PE BORU	BAKANLIK
68	MERKEZ	HANKOZLUSU	1 ADET 20 M3 BİRİKTİRME DEPOSU, DEPO TADİLATI, 1.100 M. 63/10 ATÜ PE BORU, ENH, POMPA,	BAKANLIK
69	MERKEZ	SIRIKLI	600 M. 63/10 ATÜPE BORU, 200 M 50/10 ATÜ PE BORU, 30 M3 DEPO, POMPA	BAKANLIK
70	MERKEZ	OYMAAĞAÇ	2.200 M. 50/10 ATÜ PE BORU, 50 M3 DEPO	BAKANLIK
71	MERKEZ	SAPA	3.100 M. Q 50/63 10 ATÜ PE BORU, KLORLAMA CİHAZI	BAKANLIK
72	MERKEZ	İĞDELİ	4.800 M Q 90/10 ATÜ PE BORU	BAKANLIK
73	MERKEZ	AŞAĞISARAYLI	30 M3 DEPO	BAKANLIK
74	MERKEZ	SERPİN	50 M3 DEPO	BAKANLIK
75	MERKEZ	FERUZ	20 M3 BİRİKTİRME DEPOSU, POMPA, 1720 M. Q 50/10 ATÜ PE BORU, 100 M. Q 50/16 ATÜ PE BORU, 30 M3 DEPO, ENH	BAKANLIK

NO	İLÇE	KÖY	YAPILAN İŞ	BÜTÇE KAYNAĞI
76	MERKEZ	YENİHAYAT	50 M. SONDAJ, 400 M. 90/10 ATÜ PE BORU, 500 M. 90/16 ATÜ PE BORU, 300 M 90/20 ATÜ PE BORU, 600 M. 63/10 ATÜ PE BORU. POMPA TERFİ BİNASI	BAKANLIK
77	MERKEZ	SEYFE	BİRİKTİRME BİNASI, ENH	BAKANLIK
78	MERKEZ	KÜÇÜKGÜLÜCEK	140 M.SONDAJ	BAKANLIK
79	MERKEZ	SEYDİM	75 M. SONDAJ, 80 M. SONDAJ, 850 M. 90/10 ATÜ PE BORU, ENH, TERFİ BİNASI ,POMPA, TERFİ HATTI	BAKANLIK
80	MERKEZ	EVCİKUZKIŞLA	1.500 M. 90/10 ATÜ PE BORU, 400 M 63/10 ATÜ PE BORU,650 M. 63/16 ATÜ PE BORU, ENH, TERFİ BİNASI ,POMPA	İL ÖZEL İDARESİ
81	MERKEZ	BOZBOĞA	50 M SONDAJ, 1.100 M. Q 63/10 ATÜ PE BORU, ENH, TERFİ BİNASI ,POMPA,	İL ÖZEL İDARESİ
82	MERKEZ	MECİDİYEKAVAK	Q 20/25'LİK 16 ATÜ PE BORU	İL ÖZEL İDARESİ
83	MERKEZ	PAŞAKÖY	ENH, TARFO	İL ÖZEL İDARESİ
84	MERKEZ	BOĞACIK	63/16 ATÜ PE BORU, 63/20 ATÜ PE BORU, POMPA	İL ÖZEL İDARESİ
85	MERKEZ	ÇIKRIK	2.800 M. Q63/10 ATÜ PE BORU	İL ÖZEL İDARESİ
86	MERKEZ	AHİLYAS Y.Y.Y.	1.000 M. Q 63/10 ATÜ PE BORU, HİDROFOR	İL ÖZEL İDARESİ
87	MERKEZ	KARAPÜRÇEK	3.400 M. Q 100/10 ATÜ PE BORU, 100 M3 DEPO	İL ÖZEL İDARESİ
88	MERKEZ	KARABAYIR	50 M. SONDAJ	İL ÖZEL İDARESİ
89	MERKEZ	ÇAYHATAP	DEPO TADİLATI,POMPA	İL ÖZEL İDARESİ
90	MERKEZ	KARAPINAR	150 M. SONDAJ, 3.200 M. Q 63/10 ATÜ PE BORU, 50 M3 DEPO	İL ÖZEL İDARESİ
91	MERKEZ	ŞAHİNKAYA	1650 M Q 63/10 ATÜ PE BORU	İL ÖZEL İDARESİ
92	MERKEZ	YENİCE	DEPO TADİLATI, POMPA	KÖYDES
93	MERKEZ	BOĞABAĞI	50 M3 DEPO	KÖYDES
94	MERKEZ	DELİBEKİROĞLU	ENERJİ TESİSİ TADİLATI,Q 63/10 ATÜ PE BORU,	KÖYDES
95	MERKEZ	DEĞİRMENDERE	3.100 M. 63/10 ATÜ PE BORU	İL ÖZEL İDARESİ
96	OĞUZLAR	ERENLER	2.200 M Q 50/10 ATÜ PE BORU	İL ÖZEL İDARESİ
97	OĞUZLAR	AĞAÇCAMI	100 M3 DEPO,3.200 M. Q 63/10 ATÜ PE BORU	İL ÖZEL İDARESİ
98	OĞUZLAR	ŞAPHANE	2.120 M Q 63/10 ATÜ PE BORU	İL ÖZEL İDARESİ
99	ORTAKÖY	SENEMOĞLU, YAYLACIK,	DEPO TADİLATI	İL ÖZEL İDARESİ
100	ORTAKÖY	KARAHACIP	DEPO TADİLATI	İL ÖZEL İDARESİ

NO	İLÇE	KÖY	YAPILAN İŞ	BÜTÇE KAYNAĞI
101	ORTAKÖY	BÜYÜKKIŞLA	750 M. 50/10 ATÜ PE BORU, 700 M. 63/16 ATÜ PE BORU, 1 ADET 20 M3 BİRİKTİRME, POMPA, ENH	İL ÖZEL İDARESİ
102	ORTAKÖY	ASAR	30 M3 DEPO	İL ÖZEL İDARESİ
103	ORTAKÖY	ESENTEPE	1.500 M. Q 63/10 ATÜ PE BORU, 250 M. 63/16 ATÜ PE BORU	İL ÖZEL İDARESİ
104	ORTAKÖY	SALBAŞ	Q 2.700 M. 63/10 PE BORU	İL ÖZEL İDARESİ
105	ORTAKÖY	YUKARIKUYUCAK	POMPA, ENH, BİRİKTİRME BİNASI, 300 M 50/10 ATÜ PE BORU	İL ÖZEL İDARESİ
106	OSMANCIK	ÇAYIR	1.550 M. 50/10 ATÜ PE BORU, 50 M3 DEPO, 3.200 50/63-10 ATÜ PE BORU	İL ÖZEL İDARESİ
107	OSMANCIK	YAYLABAŞI	TERFİ BİNASI, ENH, 510 M 63/10 ATÜ, 450 M. 75/16 ATÜ, 200 M. 75/20 ATÜ 100 M 75/25 ATÜ PE BORU	İL ÖZEL İDARESİ
108	OSMANCIK	KARGI	3.550 M. Q 63/10 ATÜ PE BORU	İL ÖZEL İDARESİ
109	OSMANCIK	AVLAĞI	6.500 M. Q 75/10 ATÜ PE BORU, 5.900 M. Q 75/16 ATÜ PE BORU, 1.150 M. 75/20 ATÜ PE BORU	İL ÖZEL İDARESİ
110	OSMANCIK	İNCESU	1.900 M Q 63/10 ATÜ PE BORU, 500 M. Q 90/10 ATÜ PE BORU	İL ÖZEL İDARESİ
111	OSMANCIK	İNAL	DEPO TADİLATI	İL ÖZEL İDARESİ
112	OSMANCIK	KONACA	60 M. SONDAJ	İL ÖZEL İDARESİ
113	OSMANCIK	TEKMEN	3.100 M. q50/10 ATÜ PE BORU, q50/16 ATÜ PE BORU	İL ÖZEL İDARESİ
114	SUNGURLU	ÇİNGİLLER	30 M3 DEPO	İL ÖZEL İDARESİ
115	SUNGURLU	YARIMSÖĞÜT	30 M3 DEPO	İL ÖZEL İDARESİ
116	SUNGURLU	KÜÇÜKPOLAT	30 m3 DEPO VE DEPO TADİLATI	İL ÖZEL İDARESİ
117	SUNGURLU	ARİFEGAZİLİ	300 M3 DEPO, TERFİ BİNASI	İL ÖZEL İDARESİ
118	SUNGURLU	HİLALLİ	DEPO	İL ÖZEL İDARESİ
119	SUNGURLU	OĞLAKÖZÜ	650 M 63/10 ATÜ PE BORU, TERFİ BİNASI, ENH, POMPA	İL ÖZEL İDARESİ
120	SUNGURLU	BOZTEPE	BİRİKTİRME BİNASI, 700 M 63/10 ATÜ PE BORU, MOTOPOMP	İL ÖZEL İDARESİ
121	SUNGURLU	KARAKOCALI	550 M. 63/10 ATÜ PE BORU, 20 M3 DEPO, 2 ADET YANGIN HİDRANTI	İL ÖZEL İDARESİ
122	SUNGURLU	İKİZLİ	2.700 M. Q 50/10 ATÜ PE BORU	İL ÖZEL İDARESİ
123	SUNGURLU	HACIOSMAN	100 M3 DEPO	İL ÖZEL İDARESİ
124	SUNGURLU	TOPUZ	500 M Q 63/10 ATÜ PE BORU, POMPA 30 M3 DEPO	KÖYDES
125	UĞURLUDAĞ	YENİYAPAN	6.000 M. Q63/10 ATÜ PE BOEU	İL ÖZEL İDARESİ
126	UĞURLUDAĞ	YARIMCA	4.800 M 63/10 ATÜ PE BORU, 2.700 M. 63/16 ATÜ PE BORU	İLLER BANKASI

YAPIMI TAMAMLANAN YENİ KANALİZASYON TESİSLERİ KÖY VE BAĞLI LİSTESİ				
NO	İLÇE	KÖY	YAPILAN İŞ	BÜTÇE KAYNAĞI
1	ALACA	DEĞİRMENÖNÜ	1.500 M. 200'LÜK KORİGE BORU, 50 ADET MUAYENE BACASI,125 KİŞİLİK FOSSEPTİK	İL ÖZEL İDARESİ
2	BAYAT	İSHAKLI	7.200 M. 200'LÜK KORİGE BORU, 156 ADET MUAYENE BACASI, 250 KİŞİLİK FOSSEPTİK	İL ÖZEL İDARESİ
3	BAYAT	BARAK	4.700 M. 200'LÜK KORİGE BORU,128 ADET MUAYENE BACASI	İLLER BANKASI
4	BAYAT	ÇAMLIGÜNEY	2.500 M. 200'LÜK KORİGE BORU, 65 ADET MUAYENE BACASI, 125 KİŞİLİK FOSSEPTİK	BAKANLIK
5	BAYAT	BAYAN	5.000 M. 200'LÜK KORİGE BORU,107 ADET MUAYENE BACASI,125 KİŞİLİK FOSSEPTİK	İL ÖZEL İDARESİ
6	BOĞAZKALE	YUKARIFINDIKLI	2.000 M. 200'LÜK KORİGE BORU, 55 ADET MUAYENE BACASI, 125 KİŞİLİK FOSSEPTİK	BAKANLIK
7	DODURGA	KUYUCAK VE DİKENLİ KÖYÜ KABAKDRE MAH.	2.520 M. 200'LÜK KORİGE BORU, 52 ADET MUAYENE BACASI, 250 KİŞİLİK VE 500 KİŞİLİK FOSSEPTİK	İLLER BANKASI
8	İSKİLİP	ÇAVUŞOĞLU	1.200 M. 200'LÜK KORİGE BORU, 25 ADET MUAYENE BACASI, 125 KİŞİLİK FOSSEPTİK	BAKANLIK
9	İSKİLİP	SARAYCIK	5.400 M. 200'LÜK KORİGE BORU, 111 ADET MUAYENE BACASI, 125 KİŞİLİK FOSSEPTİK, 250 KİŞİLİK FOSSEPTİK	BAKANLIK
10	İSKİLİP	SEKİ	3.300 M. 200'LÜK KORİGE BORU, 87 ADET MUAYENE BACASI, 2 ADET 250 KİŞİLİK FOSSEPTİK	BAKANLIK
11	KARGI	ARIK	4.903 M. 200'LÜK KORİGE BORU, 96 ADET MUAYENE BACASI, 125 KİŞİLİK FOSSEPTİK	İL ÖZEL İDARESİ
12	KARGI	GÜNYAZI	3.340 M. 200'LÜK KORİGE BORU, 54 ADET MUAYENE BACASI, 2 ADET 125 KİŞİLİK FOSSEPTİK	BAKANLIK
13	KARGI	OĞUZ	4.700 M. 200'LÜK KORİGE BORU, 92 ADET MUAYENE BACASI, 1 ADET 250 KİŞİLİK FOSSEPTİK	BAKANLIK
14	KARGI	KABAĞCI	1.160 M. 200'LÜK KORİGE BORU, 24 ADET MUAYENE BACASI, 1 ADET 125 KİŞİLİK FOSSEPTİK	BAKANLIK
15	KARGI	ALİOĞLU	1.100 M. 200'LÜK KORİGE BORU, 25 ADET MUAYENE BACASI, 1 ADET 125 KİŞİLİK FOSSEPTİK	BAKANLIK
16	KARGI	ÇALKÖY	300 M. 150'LİK KORİGE BORU, 1 ADET 125 KİŞİLİK FOSSEPTİK	BAKANLIK
17	KARGI	ÇOBANKAYA	1.900 M. 200'LÜK KORİGE BORU, 49 ADET MUAYENE BACASI, 1 ADET 125 KİŞİLİK FOSSEPTİK	BAKANLIK
18	KARGI	GÜNEY	2.150 M. 200'LÜK KORİGE BORU,38 ADET MUAYENE BACASI,125 KİŞİLİK FOSSEPTİK	İL ÖZEL İDARESİ
19	MECİTÖZÜ	ALANCIK	4.200 M. 200'LÜK KORİGE BORU, 77 ADET MUAYENE BACASI, 250 KİŞİLİK FOSSEPTİK	İL ÖZEL İDARESİ
20	MECİTÖZÜ	SÜLÜKLÜ	4.750 M. 200'LÜK KORİGE BORU, 89 ADET MUAYENE BACASI, 250 KİŞİLİK FOSSEPTİK	BAKANLIK

NO	İLÇE	KÖY	YAPILAN İŞ	BÜTÇE KAYNAĞI
21	MECİTÖZÜ	DEVLETOĞLAN	3.500 M. 200'LÜK KORİGE BORU, 69 ADET MUAYENE BACASI, 250 KİŞİLİK FOSSEPTİK	BAKANLIK
22	MECİTÖZÜ	AKPINAR	2.700 M. 200'LÜK KORİGE BORU, 57 ADET MUAYENE BACASI, 250 KİŞİLİK FOSSEPTİK	BAKANLIK
23	MERKEZ	AHMEDİYE	1.800 M. 200'LÜK KORİGE BORU, 45 ADET MUAYENE BACASI,	İL ÖZEL İDARESİ
24	MERKEZ	SERBAN	5.100 M. 200'LÜK KORİGE BORU, 124 ADET MUAYENE BACASI, 125 KİŞİLİK FOSSEPTİK	İL ÖZEL İDARESİ
25	MERKEZ	ESKİÖREN	4.998 M. 200'LÜK KORİGE BORU, 90 ADET MUAYENE BACASI, 125 KİŞİLİK FOSSEPTİK	BAKANLIK
26	MERKEZ	KURUÇAY	1.000 M. 200'LÜK KORİGE BORU, 28 ADET MUAYENE BACASI, 125 KİŞİLİK FOSSEPTİK	BAKANLIK
27	MERKEZ	KARABAYIR	4.100 M. 200'LÜK KORİGE BORU, 90 ADET MUAYENE BACASI, 2 ADET 125 KİŞİLİK FOSSEPTİK	BAKANLIK
28	MERKEZ	AHMETOĞLAN	3.600 M. 200'LÜK KORİGE BORU, 85 ADET MUAYENE BACASI, 125 KİŞİLİK FOSSEPTİK	İL ÖZEL İDARESİ
29	MERKEZ	İNALÖZÜ	1806 M. 200'LÜK KORİGE BORU, 48 ADET MUAYENE BACASI, 125 KİŞİLİK FOSSEPTİK	İL ÖZEL İDARESİ
30	MERKEZ	SOĞUKSU	2.900 M. 200'LÜK KORİGE BORU, 58 ADET MUAYENE BACASI,	İL ÖZEL İDARESİ
31	ORTAKÖY	BÜYÜKKIŞLA	2.300 M. 200'LÜK KORİGE BORU, 46 ADET MUAYENE BACASI, 250 KİŞİLİK FOSSEPTİK	BAKANLIK
32	ORTAKÖY	ASAR	3.700 M. 200'LÜK KORİGE BORU, 82 ADET MUAYENE BACASI, 250 KİŞİLİK FOSSEPTİK	BAKANLIK
33	ORTAKÖY	SENEMOĞLU	1.500 M. 200'LÜK KORİGE BORU, 32 ADET MUAYENE BACASI, 125 KİŞİLİK FOSSEPTİK	BAKANLIK
34	OSMANCIK	KONACA	8.450 M. 200'LÜK KORİGE BORU, 169 ADET MUAYENE BACASI	İL ÖZEL İDARESİ
35	OSMANCIK	BALDIRAN	2.150 M. 200'LÜK KORİGE BORU, 49 ADET MUAYENE BACASI, 125 KİŞİLİK FOSSEPTİK	İL ÖZEL İDARESİ
36	OSMANCIK	SEKİBAĞ	1.765 M. 200'LÜK KORİGE BORU, 44 ADET MUAYENE BACASI, 250 KİŞİLİK FOSSEPTİK	İLLER BANKASI
37	OSMANCIK	ALİBEY	1.500 M. 200'LÜK KORİGE BORU, 30 ADET MUAYENE BACASI	BAKANLIK
38	OSMANCIK	KARAÇAY	1.235 M. 200'LÜK KORİGE BORU, 36 ADET MUAYENE BACASI, 125 KİŞİLİK FOSSEPTİK	BAKANLIK
39	OSMANCIK	KUZHAYAT	2.550 M. 200'LÜK KORİGE BORU, 49 ADET MUAYENE BACASI, 125 KİŞİLİK FOSSEPTİK	BAKANLIK
40	OSMANCIK	SEKİ	1.600 M. 200'LÜK KORİGE BORU, 43 ADET MUAYENE BACASI, 250 KİŞİLİK FOSSEPTİK	BAKANLIK

NO	İLÇE	KÖY	YAPILAN İŞ	BÜTÇE ÖDENEĞİ
41	OSMANCIK	OVACIKSUYU	2.500 M. 200'LÜK KORİGE BORU, 53 ADET MUAYENE BACASI, 125 KİŞİLİK FOSSEPTİK	BAKANLIK
42	OSMANCIK	TEKMEN	3.600 M. 200'LÜK KORİGE BORU, 90 ADET MUAYENE BACASI, 500 KİŞİLİK FOSSEPTİK	BAKANLIK
43	SUNGURLU	ARABAÇAYI	2.400 M. 200'LÜK KORİGE BORU, 68 ADET MUAYENE BACASI, 250 KİŞİLİK FOSSEPTİK	İL ÖZEL İDARESİ
44	SUNGURLU	KÜÇÜKPOLATLI	3.500 M. 200'LÜK KORİGE BORU, 96 ADET MUAYENE BACASI, 250 KİŞİLİK FOSSEPTİK	İL ÖZEL İDARESİ
45	SUNGURLU	ÇAVUŞÇU	2.880 M. 200'LÜK KORİGE BORU, 50 ADET MUAYENE BACASI, 250 KİŞİLİK FOSSEPTİK	İLLER BANKASI
46	SUNGURLU	KUŞÇALI	8.500 M. 200'LÜK KORİGE BORU, 170 ADET MUAYENE BACASI, 250 KİŞİLİK FOSSEPTİK	BAKANLIK
47	SUNGURLU	BUNALAN	1.700 M. 200'LÜK KORİGE BORU, 36 ADET MUAYENE BACASI, 125 KİŞİLİK FOSSEPTİK	BAKANLIK
48	SUNGURLU	ÇİÇEKLİKELLER	4.500M. 200'LÜK KORİGE BORU, 104 ADET MUAYENE BACASI,250 KİŞİLİK FOSSEPTİK	BAKANLIK
49	SUNGURLU	GÖKÇAM	4.550 M. 200'LÜK KORİGE BORU, 81 ADET MUAYENE BACASI, 125 KİŞİLİK FOSSEPTİK	BAKANLIK
50	SUNGURLU	KARAÇAY	4.900 M. 200'LÜK KORİGE BORU, 112 ADET MUAYENE BACASI, 250 KİŞİLİK FOSSEPTİK	BAKANLIK
51	SUNGURLU	İMİRLİ	5.600 M. 200'LÜK KORİGE BORU,120 ADET MUAYENE BACASI, 250 KİŞİLİK FOSSEPTİK	BAKANLIK
52	SUNGURLU	TOKULLU	5.200 M. 200'LÜK KORİGE BORU,100 ADET MUAYENE BACASI, 250 KİŞİLİK FOSSEPTİK	BAKANLIK
53	SUNGURLU	BOZYAYLA	3.900 M. 200'LÜK KORİGE BORU,83 ADET MUAYENE BACASI, 250 KİŞİLİK FOSSEPTİK	BAKANLIK
54	SUNGURLU	GÖLLER	1.250 M. 200'LÜK KORİGE BORU,25 ADET MUAYENE BACASI, 125KİŞİLİK FOSSEPTİK	BAKANLIK
55	SUNGURLU	GÜVENDİK	5.400 M. 200'LÜK KORİGE BORU,125 ADET MUAYENE BACASI, 250 KİŞİLİK FOSSEPTİK	BAKANLIK
56	UĞURLUDAĞ	GÖKÇEAĞAÇ	4.900 M. 200'LÜK KORİGE BORU, 140 ADET MUAYENE BACASI, 250 KİŞİLİK FOSSEPTİK	İL ÖZEL İDARESİ
57	UĞURLUDAĞ	KARAEVLİYA	2.900 M. 200'LÜK KORİGE BORU, 78 ADET MUAYENE BACASI, 125 KİŞİLİK FOSSEPTİK	BAKANLIK
58	UĞURLUDAĞ	KARAKISIK	3.400 M. 200'LÜK KORİGE BORU,82 ADET MUAYENE BACASI, 125KİŞİLİK FOSSEPTİK	BAKANLIK

KANALİZASYON TESİSİS ONARIM VE YENİLEME YAPILAN KÖY LİSTESİ

NO	İLÇE	KÖY	BAĞLI	YAPILAN İŞ	BÜTÇE ÖDENEĞİ
1	ALACA	ESKİYAPAR	MERKEZ	2.900 M. 200'LÜK KORİGE BORU, 57 ADET MUAYENE BACASI, 250 KİŞİLİK FOSSEPTİK	İL ÖZEL İDARESİ
2	ALACA	ÇÖPLÜ	MERKEZ	600 M. 200'LÜK KORİGE BORU, 10 ADET MUAYENE BACASI, 125 KİŞİLİK FOSSEPTİK	BAKANLIK
3	ALACA	KICILI	MERKEZ	1.500 M. 200'LÜK KORİGE BORU,18 ADET MUAYENE BACASI,125 KİŞİLİK FOSSEPTİK	İL ÖZEL İDARESİ
4	ALACA	KALINKAYA	MERKEZ	5.120 M. 200'LÜK KORİGE BORU, 65 ADET MUAYENE BACASI	İL ÖZEL İDARESİ
5	BAYAT	SARAY	AKKAYA	2.100 M. 200'LÜK KORİGE BORU, 45 ADET MUAYENE BACASI,125 KİŞİLİK FOSSEPTİK	İL ÖZEL İDARESİ
6	BAYAT	DORUKSEKİ	MERKEZ	5.000 M. 200'LÜK KORİGE BORU 5 ADET MUAYENE BACASI	İL ÖZEL İDARESİ
7	BAYAT	PANCARLIK	MERKEZ	2.200 M. 200'LÜK KORİGE BORU,55 ADET MUAYENE BACASI,1000 KİŞİLİK FOSSEPTİK	İL ÖZEL İDARESİ
8	BOĞAZKALE	YEKBAS	MERKEZ	1.650 M. 200'LÜK KORİGE BORU, 28 ADET MUAYENE BACASI, 1000 KİŞİLİK FOSSEPTİK	İL ÖZEL İDARESİ
9	DODURGA	MEHMETDEDE TEKKE	MERKEZ	1.050 M. 200'LÜK KORİGE BORU, 17 ADET MUAYENE BACASI, 125 KİŞİLİK FOSSEPTİK	BAKANLIK
10	İSKİLİP	BAŞMAKÇI	MERKEZ	2.700 M. 200'LÜK KORİGE BORU, 95 ADET MUAYENE BACASI, 250 KİŞİLİK FOSSEPTİK	İL ÖZEL İDARESİ
11	İSKİLİP	KUZKÖY	MERKEZ	1.000,00 M. Q 200'LÜK KORİGE BORU, 500 KİŞİLİK FOSEPTİK	BAKANLIK
12	İSKİLİP	ASARCIK	MERKEZ VE KOZÖREN MAH.	1.250 M. 200'LÜK KORİGE BORU, 30 ADET MUAYENE BACASI, 2 ADET 250 KİŞİLİK FOSSEPTİK	BAKANLIK
13	İSKİLİP	İKİKİSE	MERKEZ	620 M. 200'LÜK KORİGE BORU, 12 ADET MUAYENE BACASI, 1 ADET 250 KİŞİLİK FOSSEPTİK	BAKANLIK
14	KARGI	PELİTÇİK	KARAAHMETLER	1.000 M. 200'LÜK KORİGE BORU, 25 ADET MUAYENE BACASI, 1 ADET 125 KİŞİLİK FOSSEPTİK	BAKANLIK
15	KARGI	GÖLETDERE	FADILLI	1.000 M. 200'LÜK KORİGE BORU 17 ADET MUAYENE BACASI	BAKANLIK
16	MECİTÖZÜ	KOZÖREN	MERKEZ	2.600 M. 200'LÜK KORİGE BORU, 50 ADET MUAYENE BACASI, 250 KİŞİLİK FOSSEPTİK	BAKANLIK
17	MECİTÖZÜ	GEYKOCA	MERKEZ	1.800 M. 200'LÜK KORİGE BORU,34 ADET MUAYENE BACASI, 250 KİŞİLİK FOSSEPTİK	KÖYDES
18	MECİTÖZÜ	BAYINDIR	MERKEZ	840 M. 200'LÜK KORİGE BORU 17 ADET MUAYENE BACASI	İL ÖZEL İDARESİ
19	MECİTÖZÜ	KÖPRÜBAŞI	MERKEZ	350 M. 200'LÜK KORİGE BORU 4 ADET MUAYENE BACASI	İL ÖZEL İDARESİ
20	MERKEZ	BOZBOĞA	MERKEZ	4.100 M. 200'LÜK KORİGE BORU, 69 ADET MUAYENE BACASI, 250 KİŞİLİK FOSSEPTİK	İL ÖZEL İDARESİ
21	MERKEZ	AHİLYAS	MERKEZ	3.000 M. 200'LÜK KORİGE BORU, 48 ADET MUAYENE BACASI,	İL ÖZEL İDARESİ
22	MERKEZ	KAYI	MERKEZ	1.500 m. 200'LÜK KORİGE BORU, 125 KİŞİLİK FOSEPTİK	BAKANLIK
23	MERKEZ	BÜYÜKDÜVENCİ	GEDİKBEKİR	600 M. 200'LÜK KORİGE BORU, 8 ADET MUAYENE BACASI, 125 KİŞİLİK FOSSEPTİK	BAKANLIK
24	OĞUZLAR	AĞAÇAMI	MERKEZ	1.750 M. 200'LÜK KORİGE BORU, 40 ADET MUAYENE BACASI	İL ÖZEL İDARESİ
25	OĞUZLAR	ŞAPHANE	MERKEZ	1000 M. 200'LÜK KORİGE BORU, 24 ADET MUAYENE BACASI, 125 KİŞİLİK FOSSEPTİK	BAKANLIK
26	OĞUZLAR	KAYI	ONBEŞEVLER	1.450 M. 200'LÜK KORİGE BORU, 28 ADET MUAYENE BACASI, 250 KİŞİLİK FOSSEPTİK	BAKANLIK
27	OSMANCIK	ARDIÇ	MERKEZ	450 M. 200'LÜK KORİGE BORU, 4 ADET MUAYENE BACASI	BAKANLIK
28	SUNGURLU	ÇAYYAKA	MERKEZ	5.200 M. 200'LÜK KORİGE BORU,107 ADET MUAYENE BACASI, 250 KİŞİLİK FOSSEPTİK	BAKANLIK
29	SUNGURLU	KIRANKIŞLA	MERKEZ	3.400 M. 200'LÜK KORİGE BORU,85 ADET MUAYENE BACASI	BAKANLIK
30	UĞURLUDAĞ	ESKİÇELTEK	MERKEZ	1.600 M. 200'LÜK KORİGE BORU, 42 ADET MUAYENE BACASI	İL ÖZEL İDARESİ

KANALİZASYON TESİSLERİ MAKİNELİ BAKIM VE ONARIM ÇALIŞMALARI					
S.NO	İLÇESİ	KÖYÜ	S.NO	İLÇESİ	KÖYÜ
1	MERKEZ	KÇ.DÜVENCİ	38	ALACA	BALÇIKHISAR
2	MERKEZ	KÇ.DÜVENCİ	39	ALACA	ÇATALKAYA
3	MERKEZ	DAĞKARAPINAR	40	ALACA	BALÇIKHISAR
4	MERKEZ	ÇOBANDİVAN	41	ALACA	ÖRÜKAYA
5	MERKEZ	OVASARAY	42	ALACA	KAYABÜGET
6	MERKEZ	ÜYÜK	43	ALACA	SARISÜLEYMAN
7	MERKEZ	KARAPÜRÇEK	44	ALACA	BALÇIKHISAR
8	MERKEZ	BALIMSULTAN	45	ALACA	GAZİPAŞA
9	MERKEZ	PEMBECİK	46	ALACA	HÜYÜK
10	MERKEZ	GÖCENOVACIĞI	47	ALACA	KALINKAYA
11	MERKEZ	ÜYÜK	48	ALACA	KALECİKKAYA
12	MERKEZ	CEMİLBEY	49	ALACA	ÇATAK
13	MERKEZ	KARAPÜRÇEK	50	ALACA	MAHMUDİYE
14	MERKEZ	AKSUNGUR	51	ALACA	GEVEN
15	MERKEZ	SARMAŞA	52	ALACA	AKPINAR
16	MERKEZ	SARMAŞA	53	ALACA	KALECİKKAYA
17	MERKEZ	ESKİCE	54	ALACA	PERÇEM
18	MERKEZ	KALEHİSAR	55	ALACA	KUZKIŞLA
19	MERKEZ	GÖCENOVACIĞI	56	ALACA	KÇ.KEŞLİK
20	MERKEZ	ESKİEKİN	57	BAYAT	ÇUKURÖZ
21	MERKEZ	KALEHİSAR	58	BOĞAZKALE	YEKBAS
22	MERKEZ	KALEHİSAR	59	DODURGA	AKKAYA
23	MERKEZ	BOZBOĞA	60	İSKİLİP	ÇOMU
24	MERKEZ	KALEHİSAR	61	İSKİLİP	AŞ.ÖRENSEKİ
25	MERKEZ	KALEHİSAR	62	İSKİLİP	ŞEYH KÖY
26	MERKEZ	ÇALICA	63	KARGI	AKKAYA
27	MERKEZ	GÜVEÇLİ	64	KARGI	BAŞKÖY
28	MERKEZ	KALEHİSAR	65	KARGI	BAŞKÖY
29	MERKEZ	BOGABAĞI	66	KARGI	YEŞİLKÖY
30	MERKEZ	KALEHİSAR	67	KARGI	MAKSUTLU
31	MERKEZ	TATAR	68	KARGI	HALILAR
32	MERKEZ	HACIAHMEDERESİ	69	MECİTÖZÜ	KÖSEYÜP
33	MERKEZ	HACİPAŞA	70	MECİTÖZÜ	KÖSEYÜP
34	ALACA	ÇEVRELİ	71	MECİTÖZÜ	TANRIVERMİŞ
35	ALACA	HÜYÜK	72	SUNGURLU	EŞME
36	ALACA	HÜYÜK	73	UĞURLUDAĞ	KIRKÖY
37	ALACA	HÜYÜK	74	UĞURLUDAĞ	ÜÇDAM

*** BAKANLIK BÜTÇESİ İLE GERÇEKLEŞTİRİLEN DİĞER FAALİYETLER		
Sıra No	Faaliyet Konusu	Faaliyet Durumu
1	Şendere Göleti İçme Suyu Tesisi	Devam Ediyor
2	Osmancık Yaylabaşı köyü İçmesuyu yapımı	Tamamlandı

TARIMSAL HİZMETLER MÜDÜRLÜĞÜ

Stratejik	Alan 2	Yerleşim Birimlerine Hizmetler		
	Amaç 1	Çevre unsurlarını içeren, kaliteli, sağlıklı, güvenli, verimli ve etkin olarak kullanılabilen gelişmiş alt yapı tesisleri oluşturmak		
	Hedef 3	Yeni tarımsal sulama tesisi yapımı ve mevcut tarımsal sulama tesislerinin yenilenmesi, geliştirilmesi, bakım ve onarımı		
Faaliyet No	Faaliyet Tanımı	Performans Göstergesi	2015 Yılı Gerçekleştirilen Faaliyetler	
2.1.3.1.	Yağmurlama ve damla sulama tesisi yapımı	7 Adet	13 Adet Yağmurlama ve damlama sulama tesisi yapılmıştır.	
2.1.3.2.	Sulama göleti yapımı	2 Adet	8 Adet Sulama göletinden bir adedi tamamlanmış, 7 tanesinin ise gölet temel sondaj çalışmaları yapılmıştır.	
2.1.3.3.	Yeraltı suyu tesisi yapımı	1 Adet	9 Adet Yeraltı suyu tesisi yapımı tamamlanmıştır.	
2.1.3.4.	Sulama havuzu yapımı	3 Adet	8 Adet Sulama havuzu yapımı tamamlanmıştır.	
2.1.3.5.	Sulama tesisi yeni yapım	7 Adet	15 Adet Sulama tesisleri yeni yapım işi tamamlanmıştır.	
2.1.3.6.	Sulama tesisi yenileme	3 Adet	5 Adet sulama tesisi yenileme çalışmaları tamamlanmıştır.	
2.1.3.7.	Toprak sulama kanallarında makineli bakım ve onarım yapımı	%100	İhtiyaç duyulan ve talep edilen köylere ait sulama kanallarının tamamının idaremiz imkanları ile bakım ve onarımları yapılmıştır.	
Stratejik	Amaç 3	Bölgeye uygun, sulama alt yapısı hazır alanlarda gelir getirici tarımsal faaliyetler için alan oluşturmak		
	Alan 1	Tarımsal örnek çalışmaları		
2.3.1.2.	Tarımsal üretim projelerini desteklemek	1 Adet	Tarımsal üretim projelerini desteklemek üzere 8 adet proje gerçekleştirilmiştir.	

YAĞMURLAMA VE DAMLAMA SULAMA TESİSLERİ İLE İLGİLİ YAPILAN FAALİYETLER

SIRA NO	İLÇE	MAH/KÖYÜ	İŞİN ADI	İŞİN DURUMU	BÜTÇE KAYNAĞI
1	MERKEZ	Sarılık köyü	Damlama Sulama Tesisi Yapımı	Bitti	İL ÖZEL İDARESİ
2	MERKEZ	Çanakçı Köyü	Mevcut Kös Göletinden Damla Sulama Yapımı	Bitti	İL ÖZEL İDARESİ
3	MERKEZ	Kızılpınar Köyü	Mevcut havuzdan damla sulama yapım	Bitti	İL ÖZEL İDARESİ
4	MERKEZ	Ayaz köyü	Mevcut havuzdan damla sulama yapım	Bitti	İL ÖZEL İDARESİ
5	MERKEZ	Kadideresi Köyü	Mevcut havuzdan damla sulama yapım	Bitti	İL ÖZEL İDARESİ
6	MERKEZ	Mühürler köyü	Mevcut havuzdan damla sulama yapım	Bitti	İL ÖZEL İDARESİ
7	MERKEZ	Kutluca Köyü	Sulama havuzu ve havuzdan damla sulama yapım	Bitti	İL ÖZEL İDARESİ
8	İSKİLİP	Ahlatçık köyü	Sulama tesisi yapımı	Programdan çıkartılmıştır	İL ÖZEL İDARESİ
9	KARGI	Karakise Köyü	Havuzdan damla sulama tesisi	Bitti	İL ÖZEL İDARESİ
10	OSMANCIK	Kamil Köyü	Havuzdan damla sulama yapım	Bitti	İL ÖZEL İDARESİ
11	OSMANCIK	Aydın Köyü	Su alma yapısı ve Kanal yapımı	Bitti	İL ÖZEL İDARESİ
12	OSMANCIK	Aşıkbükü köyü	Sulama havuzu ve havuzdan damla sulama yapım	Bitti	İL ÖZEL İDARESİ
13	SUNGURLU	Alembeyli Köyü	Mevcut göletten yağmurlama damla sulama yapım	Hava Şartlarından Dolayı Durdurulmuştur	İL ÖZEL İDARESİ
14	MECİTÖZÜ	Elvançelesi köyü	Mevcut havuzdan damla sulama tesisi yapım	Bitti	İL ÖZEL İDARESİ
15	ALACA	Eren-Dedepınar Köyleri	Göletten yağmurlama tamamlama 2.kısım yapım	Bitti	KÖYDES

SULAMA GÖLETİ İLE İLGİLİ YAPILAN FAALİYETLER

SIRA NO	İLÇE	MAH/KÖYÜ	İŞİN ADI	İŞİN DURUMU	BÜTÇE KAYNAĞI
1	ALACA	Gerdekkaya Köyü	Alaca Gerdekkaya köyü kös göleti ve derivasyon yapımı	Bitti.	İL ÖZEL İDARESİ
2	ALACA	Kalecikkaya köyü	Alaca Kalecikkaya köyü gölet yapımı temel sondaj işi	Bitti.	İL ÖZEL İDARESİ
3	MERKEZ	Türkler Köyü	Türkler köyü gölet temel sondaj yapım işi	Bitti.	İL ÖZEL İDARESİ
4	MERKEZ	Karabayır köyü	Karabayır köyü gölet temel sondaj yapım işi	Bitti.	İL ÖZEL İDARESİ
5	MERKEZ	Karapürçek köyü	Karapürçek köyü gölet temel sondaj yapım işi	Bitti.	İL ÖZEL İDARESİ
6	MECİTÖZÜ	Dağsaray Köyü	Dağsaray köyü gölet temel sondaj yapım işi	Bitti.	İL ÖZEL İDARESİ
7	OSMANCIK	Serpinkavak köyü	Serpinkavak köyü gölet temel sondaj yapım işi	Bitti.	İL ÖZEL İDARESİ
8	SUNGURLU	Demirşeyh köyü	Demirşeyh köyü gölet temel sondaj yapım işi	Bitti.	İL ÖZEL İDARESİ

YER ALTI SUYU TESİSİ YAPIM İŞLERİ İLE İLGİLİ YAPILAN FAALİYETLER

SIRA NO	İLÇE	MAH/KÖYÜ	İŞİN ADI	İŞİN DURUMU	BÜTÇE KAYNAĞI
1	MERKEZ	Beydili Köyü	Beydili köyü YAS Yağmurlama sulama tesisi yapımı	Bitti.	İL ÖZEL İDARESİ
2	BOĞAZKALE	Yekbas köyü	Yekbas köyü yer altı suyu sondaj yapımı	Bitti.	İL ÖZEL İDARESİ
3	BOĞAZKALE	Yekbas köyü	Yekbas YAS terfi hattı ve ENH hattı yapım işi	Bitti.	BAKANLIK ÖDENEĞİ
4	İSKİLİP	Karlık Köyü	Karlık köyü YAS pompajla sulama tesisi yapımı	Bitti.	BAKANLIK ÖDENEĞİ
5	KARGI	Pelitözü Köyü	Pelitözü köyü YAS yağmurlama sulama tesisi yapımı	Bitti.	BAKANLIK ÖDENEĞİ
6	KARGI	Maksutlu köyü	Maksutlu köyü yer altı suyu sondaj yapımı	Bitti.	BAKANLIK ÖDENEĞİ
7	KARGI	Maksutlu köyü	YAS terfi hattı ve havuz yapımı	Sulama projesi ihale edilmek üzere KHGBB'na gönderildi.	KÖYDES
8	MECİTÖZÜ	Işıklı köyü	Işıklı köyü YAS yağmurlama sulama tesisi yapımı	Bitti.	DEVLET SU İŞLERİ
9	MECİTÖZÜ	Sarıhasan Köyü	Sarıhasan köyü YAS yağmurlama sulama tesisi yapımı	Bitti.	DEVLET SU İŞLERİ
10	MECİTÖZÜ	Karacuma Köyü	Karacuma köyü YAS yağmurlama sulama tesisi yapımı	Bitti.	DEVLET SU İŞLERİ

SULAMA HAVUZU YAPIM İŞLERİ İLE İLGİLİ YAPILAN FAALİYETLER

SIRA NO	İLÇE	MAH/KÖYÜ	İŞİN ADI	İŞİN DURUMU	BÜTÇE KAYNAĞI
1	MERKEZ	Kayı köyü	Kayı köyü sulama havuzu yapım işi	Bitti.	İL ÖZEL İDARESİ
2	MERKEZ	Sazak köyü	Sazak köyü sulama havuzu yapım işi	Bitti.	İL ÖZEL İDARESİ
3	MERKEZ	Pınarçay köyü	Pınarçay köyü sulama havuzu ve iletim hattı yapım işi	Bitti.	İL ÖZEL İDARESİ
4	MERKEZ	Çıkrık köyü	Çıkrık köyü sulama havuzu ve iletim hattı yapım işi	Bitti.	İL ÖZEL İDARESİ
5	MECİTÖZÜ	Bükse köyü	Bükse köyü sulama havuzu yapım işi	Bitti.	İL ÖZEL İDARESİ
6	MECİTÖZÜ	Kargı köyü	Kargı köyü sulama havuzu yapım işi	Bitti.	İL ÖZEL İDARESİ
7	OSMANCIK	Aşağızeytin köyü	Aşağızeytin köyü sulama havuzu yapım işi	Bitti.	İL ÖZEL İDARESİ
8	OĞUZLAR	Derinöz köyü	Derinöz köyü sulama havuzu yapım işi	Bitti.	İL ÖZEL İDARESİ

SULAMA TESİSİ YENİ YAPIM İŞLERİ İLE İLGİLİ YAPILAN FAALİYETLER

SIRA NO	İLÇE	MAH/KÖYÜ	İŞİN ADI	İŞİN DURUMU	BÜTÇE KAYNAĞI
1	MERKEZ	Sazdeğirmeni köyü	Sazdeğirmeni köyü yerüstü sulama tesisi	Bitti.	İL ÖZEL İDARESİ
2	MERKEZ	Ahmetođlan köyü	Ahmetođlan köyü his göleti derivasyon yapım işi	Bitti.	İL ÖZEL İDARESİ
3	MERKEZ	Bođabađı köyü	Bođabađı köyü yerüstü sulama tesisi yapım işi	Projesi Hazırlanıyor.	İL ÖZEL İDARESİ
4	MERKEZ	Eskiköy köyü	Eskiköy köyü barajdan pompajla sulama yapım işi	Bitti.	BAKANLIK ÖDENEĐİ
5	MERKEZ	Üçköy köyü	Üçköy köyü mevcut his göletine borulu derivasyon yapım işi	Bitti.	BAKANLIK ÖDENEĐİ
6	ALACA	Sincan köyü	Sincan his göleti derivasyon yapım işi	Bitti.	BAKANLIK ÖDENEĐİ
7	ALACA	Çatakaya köyü	Çatakaya Sulama kanalı tamamlama işi	Bitti.	BAKANLIK ÖDENEĐİ
8	BAYAT	Hacıbayram köyü	Hacıbayram köyü galeri ve beton kanal yapım işi	Bitti.	İL ÖZEL İDARESİ
9	DODURGA	Dikenli köyü	Dikenli köyü sulama tesisi yapım işi	Taahhütname alınmadığından iş durdurulmuştur.	BAKANLIK ÖDENEĐİ
10	İSKİLİP	Harun köyü	Harun köyü su alma yapısı ve kanal yapımı	Bitti.	İL ÖZEL İDARESİ
11	İSKİLİP	Yalakçay köyü	Yalakçay köyü su alma yapısı ve kanal yapımı	Mera izni beklendiğinden durdurulmuştur.	İL ÖZEL İDARESİ
14	LAÇİN	İkizce köyü	İkizce köyü mevcut göletinden derivasyon kanal yapımı	Bitti.	İL ÖZEL İDARESİ
15	MECİTÖZÜ	Kışlacık köyü	Kışlacık köyü sulama tesisi iletim hattı (derivasyon) yapım işi	Bitti.	İLLER BANKASI
16	OSMANCIK	Gecek köyü	Gecek köyü kanal yapımı ve tamamlama yapım işi	Bitti.	İL ÖZEL İDARESİ
17	OSMANCIK	Çatak köyü	Çatak köyü bent ve kanal yapımı	Bitti.	İL ÖZEL İDARESİ
18	OSMANCIK	Güneşören köyü	Güneşören köyü KÖS göleti derivasyon yapımı	Bitti.	İL ÖZEL İDARESİ
19	SUNGURLU	Sarıcalar köyü	Sarıcalar köyü yerüstü sulama tesisi yapımı	Hava Şartlarından dolayı iş durdurulmuştur.	İL ÖZEL İDARESİ
20	SUNGURLU	Kuzucak köyü	Kuzucak köyü sulama kanalı yapımı	Hava Şartlarından dolayı iş durdurulmuştur.	İL ÖZEL İDARESİ
21	SUNGURLU	Demirşeyh	Demirşeyh köyü sulama kanalı yapımı	Hava Şartlarından dolayı iş durdurulmuştur.	İL ÖZEL İDARESİ

SULAMA TESİSİ YENİLEME İŞLERİ İLE İLGİLİ YAPILAN FAALİYETLER

SIRA NO	İLÇE	MAH/KÖYÜ	İŞİN ADI	İŞİN DURUMU	BÜTÇE KAYNAĞI
1	MERKEZ	Üyük Köyü	Üyük köyü mevcut kanalların borulu sisteme çevrilmesi yapımı	Bitti.	İL ÖZEL İDARESİ
2	MERKEZ	Hacıahmetderesi köyü	Hacıahmetderesi köyü mevcut kanalların borulu sisteme çevrilmesi yapımı	Ödenek temin edilemediğinden faaliyet gerçekleştirilememiştir.	İL ÖZEL İDARESİ
3	MERKEZ	Ovakapınar köyü	Ovakapınar köyü mevcut kanalların borulu sisteme çevrilmesi yapımı	Bitti.	BAKANLIK ÖDENEĞİ
4	BAYAT	Çayköy köyü	Çayköy köyü mevcut göletin dipsavak onarımı yapımı	Hava Şartlarından dolayı durduruldu.	İL ÖZEL İDARESİ
5	SUNGURLU	Çavuşçu Köyü	Çavuşçu köyü galeri yenileme yapımı	Bitti.	İL ÖZEL İDARESİ
6	SUNGURLU	Tokullu Köyü	Tokullu Köyü pompaj binası koruma duvarı yapımı	Bitti.	İL ÖZEL İDARESİ
7	UĞURLUDAĞ	Yeniyapan-Kırçiftliği-Belkavak	Yeniyapan-Kırçiftliği-Belkavak sulama tesisi onarımı	Bitti.	İL ÖZEL İDARESİ

TARIMSAL ÜRETİM PROJELERİNİ DESTEKLEME İŞLERİ İLE İLGİLİ YAPILAN FAALİYETLER

SIRA NO	İLÇE	MAH/KÖYÜ	İŞİN ADI	İŞİN DURUMU	BÜTÇE KAYNAĞI
1	ÇORUM	Merkez	Dane Mısır Üretimini Yaygınlaştırılması Projesi	Bitti.	İL ÖZEL İDARESİ
2	ÇORUM	Merkez	Damızlık Koç Teke Alımları Projesi	Bitti.	BAKANLIK ÖDENEĞİ
3	BAYAT	Merkez	Çilek Yetiştiriciliğinin Geliştirilmesi Projesi	Bitti.	İL ÖZEL İDARESİ
4	DODURGA	Merkez	Çilek Yetiştiriciliğinin Geliştirilmesi Projesi	Bitti.	İL ÖZEL İDARESİ
5	DODURGA	Dikenli Köyü	Çilek Bahçelerinin Korunması İçin Fide Don Örtüsü Alımı Projesi	Bitti.	İL ÖZEL İDARESİ
6	İSKİLİP	Yanoğlan, Seki, Asarcık, Çavuşoğlu, Harun Köyleri	Çilek Yetiştiriciliğinin Geliştirilmesi Projesi	Bitti.	İL ÖZEL İDARESİ
7	OSMANCIK	Kızıltepe Köyü	Ceviz Ağaçlarının Sulanabilmesi Projesi	Bitti.	İL ÖZEL İDARESİ
8	UĞURLUDAĞ	Merkez	Çilek Üretimini Yaygınlaştırma Projesi	Bitti.	İL ÖZEL İDARESİ

TARIMSAL HİZMETLER MÜDÜRLÜĞÜNCE YAPILAN DİĞER FAALİYETLER

Sıra No	Faaliyet Konusu	Faaliyet Durumu
1	İlimiz Merkez Şendere Göleti (Laloğlu) Derivasyon Hattındaki arıza onarımı, Merkez Laloğlu, Ülkenpınarı, Tatar, Şendere, köyleri ile Mecitözü Fakıahmet, Söğütönü ve Söğütyolu köyleri sulama tesisleri onarımları.	Tamamlandı
2	İlimiz Merkez Salur Köyü sulama amaçlı barajdan pompajla yağmurlama sulama tesisi proje yapımı.	Tamamlandı
3	İlimiz Dodurga İlçesi Çiftlik köyü membran kaplamalı küçük ölçekli sulama göleti proje yapımı.	Tamamlandı
4	İlimiz Merkez Ayaz köyü mevcut havuzdan damla sulama tesisi proje yapımı.	Tamamlandı
5	İlimiz Merkez Mühürler köyü mevcut havuzdan damla sulama tesisi proje yapımı.	Tamamlandı
6	İlimiz Merkez Kutluca köyü mevcut havuzdan damla sulama tesisi proje yapımı.	Tamamlandı
7	İlimiz Merkez Kadıderesi köyü mevcut havuzdan damla sulama tesisi proje yapımı	Tamamlandı
8	İlimiz Merkez Üyük köyü mevcut sulama kanallarının kapalı borulu sisteme çevrilmesi proje yapımı.	Tamamlandı
9	İlimiz Merkez Çıkrık köyü sulama havuzu ve iletim hattı proje yapımı.	Tamamlandı
10	İlimiz Bayat Çayköy KÖS Göleti Dipsavak Onarım Proje yapımı.	Tamamlandı
11	İlimiz İskilip İlçesi Harun Köyü Sulama Yapısı ve Kanal Yapımı Projesi	Tamamlandı
12	İlimiz İskilip İlçesi Yalakçay (Hasandeğen) köyü Sulama Yapısı ve Kanal Yapımı Projesi	Tamamlandı
13	İskilip Çetmi (Dikbiyık) köyü Sulama Yapısı ve Kanal Yapımı Projesi.	Tamamlandı
14	İlimiz Laçın İlçesi İkizce köyü Gölet Derivasyon Kanal Yapımı projesi.	Tamamlandı
15	İlimiz Mecitözü İlçesi Kargı köyü Sulama Havuzu Yapımı projesi.	Tamamlandı
16	İlimiz Oğuzlar İlçesi Derinöz köyü Sulama Havuzu Yapımı Projesi.	Tamamlandı
17	İlimiz Osmancık İlçesi Aşıkbüğü köyü Sulama Havuzu Yapımı proje yapımı.	Tamamlandı
18	İlimiz Osmancık İlçesi Aydın köyü Su alma yapısı ve Kanal Yapımı projesi.	Tamamlandı
19	İlimiz Osmancık İlçesi Kamil köyü Havuzdan damla sulama tesisi proje yapımı.	Tamamlandı
20	İlimiz Dodurga İlçesi Dikenli köyü Su alma yapısı ve Kanal Yapımı projesi.	Tamamlandı
21	İlimiz Sungurlu İlçesi Alembeyli KÖS Göletinden Damla Sulama Proje yapımı.	Tamamlandı

PLAN PROJE YATIRIM VE İNŞAAT MÜDÜRLÜĞÜ

Stratejik	Alan 3	Toplumsal Hizmetler		
	Amaç 1	Eğitim Hizmetlerinin verimlilik ve etkinliğinin artırılması		
	Hedef 1	İlköğretim Hizmetleri alanındaki kalitenin artırılması, fiziksel ve teknolojik alt yapı olanaklarının geliştirilmesi.		
Faaliyet No	Faaliyet Tanımı	Performans Göstergesi	2015 Yılı Gerçekleştirilen Faaliyetler	
3.1.1.1	İlköğretim yeni derslik yapımı	48 derslik	32 derslikli 2 adet İlköğretim okulunun yapımı tamamlanmış 16 derslikli Ortaokul binası yapımı ise halen devam etmektedir.	
3.1.1.2	Yeni ilköğretim dersliklerinin donatılarının tamamlanması.	48 derslik	64 derslikli 4 adet Temel Eğitim Okulunun donatımı yapılmıştır.	
* 3.1.1.3	Mevcut ilköğretim okullarının bakım ve onarımlarının yapımı	30 okul	64 adet Temel Eğitim Okullarının büyük ve küçük onarımları yapılmıştır.	
3.1.1.4	Mevcut ilköğretim okullarının donatılarının tamamlanması ve iyileştirilmesi.	30 okul	30 adet Temel Eğitim binalarının donatımı yapılmıştır.	
3.1.1.5	Kamulaştırma veya hibe yoluyla okul alanları oluşturulması	6.000 m ²	8.563,01 M2'lik alan kamulaştırılması tamamlanmış, 16.121,05 M2'lik alanın kamulaştırılması ise % 80 oranında tamamlanmıştır.	
3.1.1.6	Yeni Anaokulu yapımı.	1 adet anaokulu	Arsa temini için 2015 yılı kamulaştırma çalışmaları tamamlanamadığından faaliyet gerçekleştirilmemiştir.	
3.1.1.7	Yeni Anaokullarının donatılarının yapımı	1 adet anaokulu	Yeni Anaokulu binası yapılamadığı için donatım yapılamamıştır.	
3.1.1.8	Mevcut anaokullarının donatılarının tamamlanması ve iyileştirilmesi.	1 adet anaokulu	İlimiz ve İlçelerde 5 adet Anaokulunun donatıları tamamlanmıştır.	
3.1.1.9	Mevcut anaokullarının bakım ve onarımlarının yapılması	2 adet anaokulu	3 adet Anaokulun onarımı yapılmıştır.	
* 3.1.1.10	Yeni ortaöğretim okulları yapımı	16 derslikli 3 adet okul	56 derslikli 3 adet okulun yapımı devam etmekte olup, 2 adet öğrenici pansiyonu ile 2 adet atölye yapımı tamamlanmıştır.	
* 3.1.1.11	Mevcut ortaöğretim okullarının bakım ve onarımlarının yapılması	20 adet okul	40 adet Ortaöğretim okullarının büyük ve küçük onarımları yapılmıştır..	
3.1.1.12	Okullara çevre düzenlemesi yapımı	5 adet okul	5 Adet okulun çevre düzenlemesi yapılmıştır.	
3.1.1.13	Kapalı spor salonu yapımı	1 adet okul	Sungurlu İlçesi Fen lisesi kapalı spor salonu yapımı devam etmektedir.	

* İdareміz Stratejik planında yer alan, ancak birim performans programında belirtilmeyen diğer idari faaliyetler.

** İl Özel İdare Bütçesinden gerçekleştirilen diğer faaliyetler.

*** Bakanlık bütçesi ile gerçekleştirilen diğer faaliyetler

MİLLİ EĞİTİM MÜDÜRLÜĞÜ FAALİYETLERİ

YAPIMI PLANLANAN TEMEL EĞİTİM OKULLARI		
Sıra No	Faaliyetin adı	Faaliyet durumu
1	16 Derslikli Ömer Kömürcü İmam Hatip Ortaokulu	Tamamlanmıştır
2	16 Derslikli Suheybi Rumi İmam Hatip Ortaokulu	Tamamlanmıştır
3	16 Derslikli Çöplü Mahallesi Ortaokulu	Devam etmektedir

DONATIMI PLANLANAN TEMEL EĞİTİM OKULLARI		
Sıra No	Faaliyetin adı	Faaliyet durumu
1	16 Derslikli Ömer Kömürcü İmam Hatip Ortaokulu	Tamamlanmıştır
2	16 Derslikli Suheybi Rumi İmam Hatip Ortaokulu	Tamamlanmıştır
3	16 Derslikli Yavruturna Ortaokulu	Tamamlanmıştır
4	16 Derslikli Başöğretmen Atatürk İmam Hatip Ortaokulu	Tamamlanmıştır

ONARIMLARI TAMAMLANAN TEMEL EĞİTİM OKULLARI

Sıra No	İşin Adı	Sıra No	İşin Adı
1	Çorum Ertuğrulgazi İlkokulu	33	Çorum 19 Mayıs İlkokulu
2	Çorum 75.Yıl Cumhuriyet Ortaokulu	34	Osmancık Nenehatun Ortaokulu
3	Çorum Zafer İlkokulu	35	Çorum Kocatepe İlkokulu
4	Osmancık Ortaokulu	36	Sungurlu Sunguroğlu İlkokulu
5	Çeşmeören Köyü İlk ve Ortaokulu	37	Çorum Cumhuriyet Ortaokulu
6	Çorum 23 Nisan Ortaokulu	38	Çorum 80.Yıl Cumhuriyet Ortaokulu
7	Kargı Hacıhamza Şehit Hasan Bahçevan İlkokulu	39	Alaca Zübeyde Hanım Anaokulu
8	Çorum Atatürk İlkokulu	40	Çorum Türkler Köyü İlk ve Ortaokulu
9	Çorum Yahya Kemal Beyatlı İlkokulu	41	Çorum Mustafa Kemal İlkokulu
10	Çorum Mehmet Akif Ersoy Ortaokulu	42	Sungurlu Şehit Mahmut Peşmen İlk ve Ortaokulu
11	Çorum Habib Güleser İlkokulu	43	Çorum Gazipaşa Ortaokulu
12	Çorum Yavruturna Ortaokulu	44	Çorum İnkilap İlkokulu
13	Çorum Hürriyet İlkokulu	45	Çorum Bahçelievler İlkokulu
14	Boğazkale İlk ve Ortaokulu	46	Çorum Dumlupınar Ortaokulu
15	Boğazkale Evcî Köyü İlk ve Ortaokulu	47	Çorum Dumlupınar İlkokulu
16	Çorum Başöğretmen Atatürk İmam Hatip Ortaokulu	48	Çorum Danişment Gazi İmam Hatip Ortaokulu
17	Çorum Büyük Düvenci Beldesi İlkokulu	49	Çorum Osmancık Atatürk Ortaokulu
18	Çorum Eskice köyü ilkokulu	50	Çorum Bekir Aksoy İlkokulu
19	Çorum Seydim köyü İlk ve ortaokulu	51	Çorum Karşıyaka Ortaokulu
20	Çorum Yıldırım Beyazıt İmam Hatip Ortaokulu	52	Dodurga Şehit Murat Alıcı İlkokulu
21	Çorum Mimar Sinan İlkokulu	53	Oğuzlar Ağaçamı İlkokulu
22	Çorum Mimar Sinan Ortaokulu	54	Çorum Şehit Şükrü Özyol İlk ve Ortaokulu
23	Çorum Ziya Gökalp İlkokulu	55	Çorum Dr. Sadık Ahmet Ortaokulu
24	Mecitözü Doğu İlkokulu	56	Mecitözü Emirbağ Köyü Şehit Ünal Şentürk İÖ
25	İskilip Ebusuud Ortaokulu	57	Alaca Mimar Sinan İlkokulu
26	Çorum Mehmet Akif Ersoy Anaokulu	58	Bayat Mehmet Akif Ersoy Ortaokulu
27	Çorum Suheybi Rumi İmam Hatip Ortaokulu	59	Alaca Cumhuriyet İlk ve Ortaokulu
28	Çorum TOKİ Nasrettin Hoca Anaokulu	60	Uğurludağ İmam Hatip Ortaokulu
29	Çorum Albayrak İlkokulu	61	Dodurga Mustafa Kemal İlkokulu
30	Çorum Yumurta İlkokulu	62	5-Adet Okula Engelli Erişimi Yapılması
31	Sungurlu Beşkoz Köyü İlkokulu	63	2-Adet Okula Engelli Erişimi Yapılması
32	Çorum Ömer Kömürcü İHO	64	Dodurga İmam Hatip Ortaokulu

DONATIMI TAMAMLANAN TEMEL EĞİTİM OKULLARI

Sıra No	İli	İlçesi	Okul/Kurum adı
1	ÇORUM	MERKEZ	Danişmend Gazi İmam Hatip Ortaokulu
2	ÇORUM	MERKEZ	Bakir Aksoy İlkokulu
3	ÇORUM	MERKEZ	Karşiyaka Ortaokulu
4	ÇORUM	MERKEZ	Büyük Düvenci İlkokulu
5	ÇORUM	MERKEZ	Ertuğrul Gazi İlkokulu
6	ÇORUM	MERKEZ	Yumurta İlkokulu
7	ÇORUM	MERKEZ	Bahçeli Evler İlkokulu
8	ÇORUM	MERKEZ	80. Yıl Ortaokulu
9	ÇORUM	MERKEZ	Gazi Paşa Ortaokulu
10	ÇORUM	MERKEZ	75. Yıl Cumhuriyet Ortaokulu
11	ÇORUM	MERKEZ	Kınık İlkokulu
12	ÇORUM	MERKEZ	Sakarya Ortaokulu
13	ÇORUM	MERKEZ	Başöğretmen İmam Hatip Ortaokulu
14	ÇORUM	MERKEZ	Türkler İlkokulu
15	ÇORUM	MERKEZ	Zafer İlkokulu
16	ÇORUM	ALACA	İmam Hatip Ortaokulu
17	ÇORUM	ALACA	Mimar Sinan İmam Hatip Ortaokulu
18	ÇORUM	BAYAT	Atatürk İlkokulu
19	ÇORUM	BOĞAZKALE	Evren ilkokulu
20	ÇORUM	İSKİLİP	Ebusuud Ortaokulu
21	ÇORUM	İSKİLİP	İmam Hatip Ortaokulu
22	ÇORUM	KARGI	Kargı Cumhuriyet YİBO
23	ÇORUM	MECİTÖZÜ	Doğu İlkokulu
24	ÇORUM	MECİTÖZÜ	Atatürk Ortaokulu
25	ÇORUM	OSMANCIK	İmam Hatip Ortaokulu
26	ÇORUM	OSMANCIK	Atatürk İlkokulu
27	ÇORUM	OĞUZLAR	Ağaçcamı İlkokulu
28	ÇORUM	SUNGURLU	İmam Hatip Ortaokulu
29	ÇORUM	SUNGURLU	Sedat Melahat Baran Ortaokulu
30	ÇORUM	SUNGURLU	Yavuz Selim İlkokulu

KAMULAŞTIRMA ÇALIŞMALARI		
Sıra No	Faaliyetin adı	Faaliyet durumu
1	Ulukavak Mahallesi, 3370 ada, 22 parsel İlkokul alanı (342,01 M2)	Tamamlanmıştır
2	Ulukavak Mahallesi 3174 ada, 1 parsel İlkokul alanı (7.583,35 M2)	% 80 Kamulaştırma işlemleri tamamlanmış olup, süreç halen devam etmektedir.
3	Ulukavak Mahallesi 3354 ada, 119 ve 215 parsel Lise alanı 8.537,70 M2)	% 80 Kamulaştırma işlemleri tamamlanmış olup, süreç halen devam etmektedir.
4	Mecitözü İlçesi 22 ada,17 parselde kayıtlı Lise alanı (8.221,00 M2)	Tamamlanmıştır

DONATIMI PLANLANAN ANAOKULLARI		
Sıra No	Faaliyetin adı	Faaliyet durumu
1	Alaca İlçesi Hayme Ana Anaokulu	Tamamlanmıştır
2	Bayat İlçesi Bayat Anaokulu	Tamamlanmıştır
3	Kargı İlçesi 125. Yıl Anaokulu	Tamamlanmıştır
4	Sungurlu İlçesi Şehit İlhan ÇAYLAN Anaokulu	Tamamlanmıştır
5	Çorum Merkez Mimar Sinan Anaokulu	Tamamlanmıştır

ONARIMI PLANLANAN ANAOKULLARI		
Sıra No	Faaliyetin adı	Faaliyet durumu
1	Çorum Merkez Toki Nasrettin Hoca Anaokulu	Tamamlanmıştır
2	Çorum Merkez Mehmet Akif Ersoy Anaokulu	Tamamlanmıştır
3	Alaca İlçesi Zübeyde Hanım Anaokulu	Tamamlanmıştır

YAPIMI PLANLANAN YENİ ORTAÖĞRETİM OKULLARI		
Sıra No	Faaliyetin adı	Faaliyet durumu
1	16 Derslikli Sungurlu Fen Lisesi, Pansiyon ve Kapalı Spor Salonu	Devam etmektedir
2	16 Derslikli Çorum Özel Eğitim Okulu	Devam etmektedir
3	24 Derslikli Osmancık İmam Hatip Lisesi	Devam etmektedir
4	İskilip İlçesi İmam Hatip Lisesi 140 öğrencilik pansiyon yapımı	Tamamlanmıştır
5	Osmancık İlçesi İmam Hatip Lisesi 150 öğrencilik pansiyon yapımı	Tamamlanmıştır
6	Merkez İlçe OSB Mesleki ve Teknik Anadolu Lisesi (2) adet atölye binası yapımı.	Tamamlanmıştır

ONARIMI TAMAMLANAN ORTAÖĞRETİM OKULLARI	
Sıra No	Faaliyetin Adı
1	Çorum Atatürk Anadolu Lisesi
2	Alaca Fen Lisesi
3	Osmancık Anadolu Lisesi
4	Çorum İnönü Anadolu Lisesi
5	Çorum Bahçelievler Anadolu Lisesi
6	Çorum Mukadder Akaydın Anadolu Lisesi
7	Çorum Fatih Anadolu Lisesi
8	Çorum Anadolu İmam Hatip Lisesi
9	Çorum Buharaevler Kız İmam Hatip Lisesi
10	Sungurlu İlçesi Haydar ÖZTAŞ Anadolu Lisesi
11	Osmancık Cumhuriyet Anadolu Lisesi
12	Çorum Özel Eğitim Meslek Lisesi
13	Laçın Halk Eğitim Merkezi
14	Çorum Kale Özel Eğitim Uygulama Merkezi
15	Kargı Öğretmenevi ve ASO
16	Çorum Kız Anadolu İmam Hatip Lisesi
17	Sungurlu Anadolu İmam Hatip Lisesi
18	Çorum Anadolu İmam Hatip Lisesi
19	Hasanpaşa Mesleki ve Teknik Anadolu Lisesi
20	Bayat Çok Programlı Lisesi
21	Çorum Mesleki ve Teknik Anadolu Lisesi
22	Çorum Fen Lisesi
23	İskilip Anadolu İmam Hatip Lisesi
24	Çorum Özejder Sosyal Bilimler Lisesi
25	Çorum Buharaevler Kız Teknik ve Meslek Lisesi
26	Çorum Eti Anadolu Lisesi
27	Çorum Buharaevler Kız Anadolu İmam Hatip Lisesi
28	Alaca Mehmet ÇELİK Anadolu Lisesi
29	Çorum Hitit Mesleki ve Teknik Anadolu Lisesi ve Uygulama Otel
30	Çorum Bahçelievler Mesleki ve Teknik Anadolu Lisesi
31	Çorum Mehmetçik Anadolu Lisesi
32	Çorum Anadolu Özel Eğitim Mesleki Eğitim Merkezi
33	Çorum Öğretmenevi ve Akşam Sanat Okulu
34	Çorum Başöğretmen Anadolu Lisesi
35	Çorum Cumhuriyet Anadolu Lisesi
36	Çorum Merkez Anadolu Lisesi
37	Alaca Kız Anadolu İmam Hatip Lisesi
38	Bayat Anadolu İmam Hatip Lisesi
39	Sungurlu Anadolu İmam Hatip Lisesi
40	Engelli Erişim Merkezi Kapsamında 5 adet okula lift, engeli wc ve rampa yapımı

ÇEVRE DÜZENLEMESİ YAPILMASI PLANLANAN OKULLAR		
Sıra No	Faaliyetin adı	Faaliyet durumu
1	Dodurga Şehit Murat ALICI İlkokul	Tamamlanmıştır
2	Oğuzlar Ağaççamı Köyü İlkokulu	Tamamlanmıştır
3	Merkez Karşıyaka Ortaokulu	Tamamlanmıştır
4	Merkez Ziya Gökalp İlkokulu	Tamamlanmıştır
5	İskilip Ebusuud İlk ve Ortaokulu	Tamamlanmıştır

SPOR MALZEMESİ ALINAN OKULLAR

S.No	Okul Adı	İlçe	Futbol Kale direği (Adet)	Volebol Direği (Takım)	Basketbol Potası (Adet)	Masa Tenisi
1	Cumhuriyet Ortaokulu	Ortaköy		1	2	
2	100.Yıl İlkokulu (salon için)	Ortaköy		1		
3	Mehmet Akif Ersoy Ortaokulu	Bayat	2	1	2	
4	Nazpınar İlk ve ortaokulu	Bayat	2	1	2	
5	Çukuröz İlk Ve Ortaokulu	Bayat	2	1	2	
6	Çamlı Güney İlk ve Ortaokulu	Bayat	2	1	2	
7	Erenler İmamhatip Ortaokulu	İskilip	2	1	2	
8	Ebu Suud Ortaokulu	İskilip	2	1	2	
9	Azmi Milli Ortaokulu	İskilip	2	1	2	
10	Yukarı Örenseki Ortaokulu	İskilip	2			
11	Aşağı Ören Seki Ortaokulu	İskilip			2	
12	Kurusaray İlkve ortaokulu	İskilip		1		
13	Nenehatun Ortaokulu	Osmacık		1	2	
14	Rıfat Göbel Ortaokulu	Osmacık			2	
15	Öbektaş Ortaokulu	Osmacık	2		2	
16	Gökdere köyü İlkokulu	Osmacık	2	1	2	
17	Mehmet Akif Ersoy Ortaokulu	Osmacık	2		2	
18	Koyunbaba ortaokulu	Osmacık	2		2	
19	İnönü İlkokulu	Osmacık	2		2	
20	Damatoğlu İlkokulu	Osmacık		1		
21	Yekbas Şehit İsa Höçük Ortaokulu	Boğazkale	2	1	2	
22	Evcı Ortaokulu	Boğazkale	2			
23	Boğazkale Ortaokulu	Boğazkale	2	1	2	
24	İmamhatip Ortaokulu	Dodurga	2	1	2	
25	Şehit Murat Alıcı Ortaokulu	Dodurga		1	2	
26	Dikenli Yavuz Selim Ortaokulu	Dodurga	2	1		
27	Mustafa KEMAL Ortaokulu	Merkez	2		4	
28	Türkler İlk ve Ortaokulu	Merkez	2	1	2	
29	Konaklı Ortaokulu	Merkez	2	1		
30	Ovasaray İlk ve Ortaokulu	Merkez	2		2	
31	İmam Hatip OO	Kargı	2	1	2	
32	Kaledere Yıbo	Sungurlu	2	1	2	
33	Memiş Meryem Bekmezci ilk ve Ortaok	Sungurlu	2			
34	İsmet Paşa Ortaokulu	Sungurlu		1	2	
35	İmam Hatip Ortaokulu	Sungurlu	2	1	2	1
36	Arifegazili İlk ve Ortaokulu	Sungurlu	2	1		

37	Aşağı Fındıklı İlk ve Ortaokulu	Sungurlu	2		2	
38	İmahatip Ortaokulu	Uğurludağ	2		2	
39	Uğurludağ Ortaokulu	Uğurludağ			2	
40	Emirbağ Köyü Ortaokulu	Mecitözü	2	1		
41	Sarıhasan Köyü İlk ve ortaokulu	Mecitözü	2	1		
42	Işıklı Köyü İlkokulu	Mecitözü	2	1		
43	Mehmet Akif Ersoy İlk ve Ortaokulu	Alaca			2	
44	Mimar Sinan İlk ve Ortaokulu	Alaca	2		2	
45	Sakarya Ortaokulu	Alaca	2			
46	Cumhuriyet İlk ve Ortaokulu	Alaca		1		
47	Dr Ali Kargınoğlu Ortaokulu	Alaca	2			
48	Fatih İlk Ortaokulu	Alaca	2			
49	Büyük Hırka İlk Ortaokulu	Alaca	2	1		
50	İsmaili Ortaokulu	Alaca			2	
51	Ceritler İlk ve ortaokulu	Alaca	2			
52	Cumhuriyet Ortaokulu	Merkez	2	1	2	
53	75.Yıl Cumhuriyet İlkokulu	Merkez	2	1		
54	Yavruturna Mah.Ortaokulu	Merkez	2	1	2	
55	Başöğretmen İmam Hatip Ortaokulu	Merkez		1	2	
56	Ulukavak Mah.Ortaokulu	Merkez	2	1	2	
57	Ömer Kömürcü İmam Hatip Ortaokulu	Merkez	2	1	2	
58	Dr.Sedat BARAN Dr.Melehat BARAN Ortaok.	Sungurlu	2	1	2	
59	Yıldırım BEYAZIT İmam Hatip Ortaokulu	Merkez		1	2	
60	Atatürk İlk ve Ortaokulu	İskilip		1	2	2
61	23 Nisan Ortaokulu	Merkez			1	
62	Atatürk İlkokulu	Sungurlu		1	2	1
63	Bahçelievler Anadolu lisesi	Merkez	2	1	2	1
64	TOBB Teknik ve Endüstri Meslek Lisesi	Merkez	2	1	2	1
65	Dr.Sadık Ahmet Ortaokulu	Merkez			2	
66	Buharaevler Mesleki ve Tekn.And.Lis.	Merkez	2	1	2	
67	Dodurga Çok Programlı And.Lis.	Merkez		1	2	
68	Güzel Sanatlar Lisesi	Merkez		1	2	
69	Spor Lisesi	Merkez	2	1	2	
70	Hitit Mesleki ve Teknik And.Lisesi	Merkez	2	1	2	1
71	Anadolu Lisesi	Merkez	2	1		2
72	23 Nisan Ortaokulu	Merkez			2	
TOPLAM			100	48	105	9

** İL ÖZEL İDARESİ BÜTÇESİNDEN EĞİTİM KAPSAMINDA GERÇEKLEŞTİRİLEN DİĞER FAALİYETLER		
Sıra No	Faaliyetin adı	Faaliyet durumu
1	Merkez Öğretmenevi bakım onarımı	Devam etmektedir
2	Merkez Kız Meslek Lisesi Uygulama Merkezi Ek Bina Yapımı	Tamamlanmıştır
3	Bayat Çok Programlı Anadolu Lisesi Bakım Onarımı	Tamamlanmıştır
4	Bayat Anadolu Lisesi Pansiyonuna Kitaplık Yapımı	Tamamlanmıştır
5	Uğurludağ İlçesi Öğretmen lokali yapımı	Tamamlanmıştır
6	İlk ve Orta Öğretim Okullarına Spor Malzemesi Alımı	Tamamlanmıştır
7	Oğuzlar Halk Eğitim Binası Tefrişi	Tamamlanmıştır
8	Dodurga İlçesi İmam Hatip Ortaokulu Çevre Düzenlemesi ve Peyzaj Yapımı	Tamamlanmıştır.
9	Merkez Kale Özel eğitim Uygulama Merkez Binası Bakım Onarımı	Tamamlanmıştır
10	Özel Eğitim ve Rehberlik Okulları bakım onarımı	Tamamlanmıştır

*** BAKANLIK BÜTÇESİ İLE GERÇEKLEŞTİRİLEN DİĞER FAALİYETLER		
Sıra No	Faaliyetin adı	Faaliyet durumu
1	Mesleki Ve Teknik Eğitim Okulları Bakım Ve Onarım Giderleri	Tamamlanmıştır
2	Sungurlu Anadolu Öğretmen Lisesi Yapımı	Tamamlanmıştır
3	Osmancık İmam Hatip Lisesi Öğrenci Pansiyonu Yapımı	Tamamlanmıştır
4	İskilip İmam Hatip Lisesi Öğrenci Pansiyonu Yapımı	Tamamlanmıştır
5	Merkez Anadolu Lisesi Yapımı	Tamamlanmıştır
6	Osmancık Anadolu İmam Hatip Lisesi	Devam etmektedir
7	Merkez O.S.B. Endüstri Meslek Lisesi	Tamamlanmıştır
8	Alaca İlçesi Anadolu Öğretmen Lisesi Yapım Giderleri	Tamamlanmıştır
9	Çorum Rehberlik Araştırma Merkezi Yapımı	Devam etmektedir
10	Kargı Öğretmenevi Onarımı	Tamamlanmıştır
11	Oğuzlar Halk Eğitim Binası Bakım Ve Onarım Gideri	Devam etmektedir
12	Oğuzlar Halk Eğitim Müdürlüğü Büro Tefrişat Alım Gideri	Tamamlanmıştır
13	Huzurevi Proje Gideri	Proje ihalesi yapılmıştır

SAĞLIK HİZMETLERİ

Stratejik	Alan 3	Toplumsal Hizmetler	
	Amaç 5	Sağlık hizmetlerinin desteklenmesi	
	Hedef 1	Malzeme ve ekipman ile cihaz desteği	
Faaliyet No	Faaliyet Tanımı	Performans Göstergesi	2015 Yılı Gerçekleştirilen Faaliyetler
3.5.1.2	Mevcut ambulansların eksik olan malzeme, ekipman ve cihazlarının alım ve/veya yenilenmesi	47 Adet Malzeme	30 adet araç içi kamera (navigasyon) 30 adet Oksijen Tüpü, 2 adet Aspiratör Cihazı, 8 adet Vakum Seti, 10 adet Sedyeye ile 8 adet Omurga Tahtası olmak üzere toplam 88 adet malzeme alımı gerçekleştirilmiştir.
3.5.1.3	Evde sağlık hizmetli sunulabilmesi için araç alımı	2 adet	Ödenek temin edilemediğinden faaliyet gerçekleştirilememiştir.
Stratejik	Hedef 2	Sağlık Hizmeti Sunulan Alanların Desteklenmesi	
*3.5.2.1	Sağlık evlerinin bakım ve onarımlarının yapılması	20 adet	Halk Sağlığı Müdürlüğüne bağlı 15 adet Aile Sağlığı Merkezlerinin bakım ve onarımları yapılmıştır.

* İdaremiz Stratejik planında yer alan, ancak birim performans programında yer almayan diğer idari faaliyetler.

** İl Özel İdare Bütçesinden gerçekleştirilen diğer faaliyetler.

*** Bakanlık Bütçesi ile gerçekleştirilen faaliyetler.

* BAKIM VE ONARIMI YAPILAN AİLE SAĞLIĞI MERKEZLERİ		
Sıra No	Faaliyetin adı	Faaliyet durumu
1	Bayat Ahacık Aile Sağlığı Merkezi	Tamamlanmıştır
2	Bayat Yoncalı Aile Sağlığı Merkezi	Tamamlanmıştır
3	Bayat Eskialibey Aile Sağlığı Merkezi	Tamamlanmıştır
4	İskilip Kayaagzı Aile Sağlık Merkezi	Tamamlanmıştır
5	İskilip Kurusaray Aile Sağlık Merkezi	Tamamlanmıştır
6	İskilip Kılıçdere Aile Sağlığı Merkezi	Tamamlanmıştır
7	Sungurlu Kavşut Aile Sağlığı Merkezi	Tamamlanmıştır
8	Sungurlu Kaledere Aile Sağlığı Merkezi	Tamamlanmıştır
9	Sungurlu Yörüklü Aile Sağlığı Merkezi	Tamamlanmıştır
10	Sungurlu Demirşeyh Aile Sağlığı Merkezi	Tamamlanmıştır
11	Sungurlu Arifgazili Aile Sağlığı Merkezi	Tamamlanmıştır
12	Sungurlu Salman Aile Sağlığı Merkezi	Tamamlanmıştır
13	Alaca Sarısüleyman Alie Sağlığı Merkezi	Tamamlanmıştır
14	Alaca Büyükhırka Aile Sağlığı Merkezi	Tamamlanmıştır
15	Alaca Alacahöyük Aile Sağlığı Merkezi	Tamamlanmıştır

** İL ÖZEL İDARESİ BÜTÇESİNDEN YAPILAN DİĞER FAALİYETLER		
Sıra No	Faaliyetin adı	Faaliyet durumu
1	Kardiyoloji Tıbbi Cihaz Alımı	Tamamlanmıştır
2	Osmancık Devlet Hastanesi Ürolojik Endovizyon Seti Alımı	Tamamlanmıştır

*** BAKANLIK BÜTÇESİ İLE GERÇEKLEŞTİRİLEN DİĞER FAALİYETLER		
Sıra No	Faaliyetin adı	Faaliyet durumu
1	Alaca Devlet Hastanesi Yapımı	Tamamlanmıştır
2	Kamu Hastaneleri Birliği Hastane Tıbbi Cihaz Alım Giderleri	Tamamlanmıştır
3	Kamu Hastaneleri Birliği Hastane Bakım Ve Onarım Giderleri	Tamamlanmıştır
4	Çorum Eğitim Ve Araştırma Hastanesi Yapımı	Devam etmektedir
5	Halk Sağlığı Müdürlüğü Tefrişat Alımları	Tamamlanmıştır
6	Alaca İlçe Sağlık Müdürlüğü, TSM, 112 Acil, 2 Adet ASM Hizmet Binası Yapımı	Tamamlanmıştır

AFET VE ACİL DURUM MÜDÜRLÜĞÜ

Stratejik	Alan 3	Toplumsal Hizmetler	
	Amaç 6	Yerleşim birimlerinde yaşayan insanların can ve mal kaybını önlemeye, güvenliğini sağlamaya yönelik faaliyetleri desteklemek	
	Hedef 1	Afet ve acil durumlar için ihtiyaç duyulan vasıta ve ekipman alımı	
Faaliyet No	Faaliyet Tanımı	Performans Göstergesi	2015 Yılı Gerçekleştirilen Faaliyetler
3.6.1.1.	Çift kabin kamyonet alımı	1 adet	Ödenek temin edilemediğinden faaliyet gerçekleştirilememiştir.
3.6.1.3.	Arama kurtarma malzemesi alımı	1 kez	1 adet tam takım dalış malzemesi alımı gerçekleştirilmiştir.
3.6.1.4.	Tam takım zodiac bot alımı	1 adet	Ödeneğinin Zodiac Bot alımı için yeterli gelmediğinden yerine tam takım arama kurtarma malzemesi alımı gerçekleştirilmiştir.

EMNİYET HİZMETLERİ

Stratejik	Alan 3	Toplumsal Hizmetler	
	Amaç 6	Yerleşim Birimlerinde yaşayan insanların can ve mal kaybının önlemeye yönelik faaliyetleri desteklemek	
	Hedef 2	Güvenliği yönelik makine teçhizat alımı	
Faaliyet No	Faaliyet Tanımı	Performans Göstergesi	2015 Yılı Gerçekleştirilen Faaliyetler
*3.6.2.1	Malzeme alımı	2 kez	Trafik Tescil ve Pasaport bölümü için sıramatik, konferans salonunda kullanılmak üzere ses, sahne ve ışık sistemi yapımı için malzeme alımı gerçekleştirilmiştir.
Stratejik	Alan 3	Toplumsal Hizmetler	
	Amaç 6	Yerleşim Birimlerinde yaşayan insanların can ve mal kaybının önlemeye yönelik faaliyetleri desteklemek	
	Hedef 3	Eğitim parkı yapımı	
Faaliyet No	Faaliyet Tanımı	Performans Göstergesi	2015 Yılı Gerçekleştirilen Faaliyetler
*3.6.3.2	Emniyet kemeri similasyon aracı alımı	1 adet	3 adet kamyonet (Doblo) alımı yapılmıştır.

* İdaremiz Stratejik planında yer alan, ancak birim performans programında yer almayan diğer idari faaliyetler.

*** Bakanlık Bütçesi ile gerçekleştirilen faaliyetler.

İL EMNİYET MÜDÜRLÜĞÜ

*** EMNİYET GENEL MÜDÜRLÜĞÜ BÜTÇESİNDEN GERÇEKLEŞTİRİLEN DİĞER FAALİYETLER		
Sıra No	Faaliyetin adı	Faaliyet durumu
1	Polis Okulu Zemin Etüt ve Proje Yapımı	Tamamlanmıştır
2	İl Emniyet Müdürlüğü Hizmet Binası ve Ekleri İnşaatı	Tamamlanmıştır
3	Kent Güvenlik Sistemi Bakım ve Onarım Giderleri	Tamamlanmıştır
4	Emniyet Müdürlüğüne Tahsisli Lojmanların Muhtelif Onarımı	Tamamlanmıştır
5	Emniyet Müdürlüğü Hizmet Binası İletişim Altyapısı Kablolama işi	Tamamlanmıştır

İL JANDARMA KOMUTANLIĞI

*** JANDARMA GENEL KOMUTANLIĞI BÜTÇESİ İLE GERÇEKLEŞTİRİLEN DİĞER FAALİYETLER		
Sıra No	Faaliyetin adı	Faaliyet durumu
1	Çorum Bayat Jandarma Kom.Hizmet Binası PVC Dönüşüm ve Isı Yalıtım Yapılması	Tamamlanmıştır
2	Çorum Mecitözü İlçe Jandarma Kom. Ş. Mustafa Eker Lojmanı PVC Dönüşümü	Tamamlanmıştır
3	Çorum İl Jandarma Komutanlığına Bağlı Lojman Binalarının Doğalgaz Dönüşümü	Tamamlanmıştır

*** Jandarma Genel Komutanlığı Bütçesi ile gerçekleştirilen faaliyetler.

PLAN PROJE YATIRIM VE İNŞAAT MÜDÜRLÜĞÜ

GERÇEKLEŞTİRİLEN DİĞER FAALİYETLER		
Sıra No	Faaliyetin adı	Faaliyet durumu
1	Valilik Hizmet Binası Bakım Ve Onarım Giderleri	Tamamlanmıştır
2	Valilik Ek Bina Trafo Bakım Onarımı	Tamamlanmıştır
3	Dodurga Kaymakamlığı Hizmet Binası Çevre Düzenlemesi Gideri	Tamamlanmıştır
4	Laçın Kaymakamlık Hizmet binası Bakım Onarımı	Tamamlanmıştır
5	Devlet Tiyatro Salonu Çatı Onarımı	Tamamlanmıştır
6	İsmet Eker Konağı Çatı Onarımı	Tamamlanmıştır
7	Osmancık Kapalı Spor Salonu Doğalgaz Dönüşümü	Tamamlanmıştır
8	Engelli vatandaşların ulaşılabilirliğinin sağlanması için İl Özel İdaresi Hizmet Binasında Onarım yapılması	Tamamlanmıştır
9	Sıklık Arı Üretimi Çevre Düzenlemesi	Tamamlanmıştır
10	Köy Sosyal Tesisleri Bakım ve Onarımları (köy konağı, cami, çeşme vb)	Tamamlanmıştır
11	5 adet Jandarma Karakol Komutanlıklarına Güvenlik Kamera Sistemi Yapılması (Osmancık Kamil, Kargı Hacıhamza, Mecitözü Emirbağ, Sungurlu Karakaya, Merkez Cemilbey)	Tamamlanmıştır

KÜLTÜR VE SOSYAL İŞLER MÜDÜRLÜĞÜ

Stratejik	Alan 3	Toplumsal Hizmetler	
	Amaç 2	Eğitim ve Sosyal içerikli projeleri desteklemek ve etkinlikler düzenlemek	
	Hedef 1	Kütüphanelerin desteklenmesi	
Faaliyet No	Faaliyet Tanımı	Performans Göstergesi	2015 Yılı Gerçekleştirilen Faaliyetler
3.2.1.1.	Basılı yayın alımı	1000 adet	İl merkezi ve Ortaöğretim okulları kütüphanelerine 1982 adet kitap alımı gerçekleştirilmiştir.
Stratejik	Hedef 2	Gençleri geleceğe hazırlamak ve topluma kazandırmak	
3.2.2.1.	Öğrencilere yönelik projeler gerçekleştirmek	1 adet	1-İlimiz Özel İdaresi ve Emniyet Müdürlüğü tarafından İl Merkezindeki Anaokulu, İlköğretim ve Lise öğrencilerine yönelik “Bilinçli Gençlikle Huzurlu Toplum” adlı ortak proje gerçekleştirilmiştir. 2-İlköğretim çağındaki öğrencilerin becerilerini artırmak ve bilimsel çalışmalara özendirme üzere “Küçük Mucitler Bilim Gösterisi” gerçekleştirilmiştir.
3.2.2.2.	Dezavantajlı gruplara yönelik projeler gerçekleştirmek	1 proje	Cumhuriyet Başsavcılığı Denetimli Serbestlik Müdürlüğü ile 48 yetişkin ve gence yönelik “Yarına El Ele Bağlan” adlı ortak proje gerçekleştirilmiştir.
Stratejik	Hedef 3	Kalkınma ajanslarına sunulan projelerin desteklenmesi	
*3.2.3.1.	OKA projelerini desteklemek	2 adet	OKA tarafından kabul edilen “İncesu ve Şapınuva da Tarih Solar İle Aydınlanıyor” projesi gerçekleştirilmiştir.

* İdareimiz Stratejik planında yer alan, ancak birim performans programında yer almayan diğer idari faaliyetler.

** İl Özel İdare Bütçesinden gerçekleştirilen diğer faaliyetler.

*** Bakanlık bütçesi ile gerçekleştirilen faaliyetler

Stratejik	Alan 3	Toplumsal Hizmetler	
	Amaç 3	Tarihi ve kültürel değerlerimizi korumak, yaşatmak ve tanıtılmasına katkı sağlamak	
	Hedef 1	Tarihi, milli ve yerel kültürün yaşatılmasına yönelik çalışmalar	
Faaliyet No	Faaliyet Tanımı	Performans Göstergesi	2015 Yılı Gerçekleştirilen Faaliyetler
3.3.1.2.	Arkeolojik kazılara destek verilmesi	1 kez	Arkeolojik kazı alanları çevre temizliği (ilaçlama) ile ilgili herhangi bir talep gelmediğinden faaliyet gerçekleştirilmemiştir.
Stratejik	Hedef 2	Çorum İli'nin tanıtımı.	
3.3.2.1.	Yurtiçi fuarlarına katılım	2 kez	İstanbul Emitt Fuarı ile, İzmir Travel Turkey Turizm Fuarına katılım sağlanmıştır.
3.3.2.2.	Yurtdışı fuarlarına katılım	2 kez	İspanya Madrid Turizm Fuarı ve İtalya Milano Turizm Fuarlarına katılım sağlanmıştır.
3.3.2.3.	Çorum İli tanıtım kitabı hazırlanması	1 kez	Çorum İli tanıtımı için 500 adet kazı ve araştırma kitabı, 20.000 gezi rehberi ile 10.000 adet haritanın alımı gerçekleştirilmiştir.
3.3.2.4.	Hitit yolu, gastronomi yolu ve çorum mutfağını güzelleme kitabının bastırılması	1.500 adet	2.000 adet Hitit yolu, gastronomi yolu kitabı bastırılmıştır.
3.3.2.5.	Ankara-Samsun, Samsun-İstanbul karayolu üzerinde Çorum İli tanıtım totemleri yapılması ve mevcutların yenilenmesi	10 adet	İlimizin tanıtımına yönelik yol güzergahlarında 6 adet totem yaptırılmıştır.
3.3.2.6.	Çorum İli tanıtım broşürü ve diğer materyallerin hazırlanması	5.000 adet	20 adet billboard baskı, 15 adet reklam afişi, 1000 adet tanıtım broşürü, 500 adet tanıtım afişi, 4000 adet kalem, 1000 adet tanıtım çantası olmak üzere toplam 6.535 adet tanıtım materyalinin alımı gerçekleştirilmiştir.
3.3.2.7.	Tur operatörlerine yönelik gezi programı hazırlanması	1 kez	İlimizi tanıtım programı kapsamında gerçekleştirilecek geziler kapsamında yeterli sayıda tur operatörleri katılmadığından faaliyet gerçekleştirilememiştir.
3.3.2.8.	İlin tanıtımı etkinlikleri için araç kiralama	1 kez	İlimizin tanıtımına yönelik özellikle tarihi, kültürel ve turistik amaçlı geziler düzenlemek amacıyla 20 kez araç kiralaması yapılmıştır.

Stratejik	Alan 3	Toplumsal Hizmetler	
	Amaç 4	Yerleşim birimlerindeki çocuk, genç ve yetişkinlerin sportif faaliyetlere olan ilgisini arttırmak, desteklemek ve etkinlikler düzenlemek	
	Hedef 1	Spor alt yapısı ile ilgili tesis ve spor malzemesi desteği ve spora ilişkin etkinlikler	
Faaliyet No	Faaliyet Tanımı	Performans Göstergesi	2015 Yılı Gerçekleştirilen Faaliyetler
3.4.1.2.	Amatör spor kulüplerine spor malzemesi desteği	1 adet	İl ve ilçelerde lisanslı olarak faaliyet gösteren 30 adet Amatör Spor kulübüne malzeme desteği sağlamak üzere 1 kez alım gerçekleştirilmiştir.
3.4.1.3	İlk, orta ve liselere spor malzemesi desteği	5 adet	113 adet Ortaokul ve Liseye dağıtılmak üzere spor malzemeleri alımı gerçekleştirilmiştir.
*3.4.1.5.	Hitit yürüyüş yolu ve bisiklet parkurlarında yürüyüş etkinliklerini desteklemek	6 adet	"Dünya Yürüyüş Günü Etkinlikleri" ile "Avrupalı Seçkin Destinasyonları" (EDEN) projesi kapsamında 3 kez Hitit Yürüyüş Yolu etkinlikleri düzenlenmiştir.
*3.4.1.6.	Gastronomi yolunda yürüyüş etkinliklerini desteklemek	3 adet	"Dünya Yürüyüş Günü Etkinlikleri" ile "Avrupalı Seçkin Destinasyonları" (EDEN) projesi kapsamında 3 kez Gastronomi Yolunda Yürüyüş etkinlikleri düzenlenmiştir.
*3.4.1.7.	Orient ralli etkinliği	1 adet	18 ülkeden 275 araç ve 550 ralicinin katılımı ile 10.'ncü Dostluk ve Barış Rallisi "Allgau <u>Orient</u> Rallye" isimli bir yarış düzenlenmiştir.
3.4.1.8.	Dodurga ilçesi güreş alanına portatif tribün yapımı	1 adet	576 kişilik portatif tribün yapımı tamamlanmıştır.
Alan 3	Toplumsal Hizmetler		
Amaç 7	Dezavantajlı birey ve grupların barınma, korunma ve topluma yeniden kazandırılmalarına ilişkin destek ve sosyal kültürel amaçlı etkinlikler düzenlemek		
Hedef 1	Dezavantajlı kesimin sosyal yaşamla bütünleşmesi ve gelişimini sağlamak		
	Faaliyet Tanımı	Performans Göstergesi	2015 Yılı Gerçekleştirilen Faaliyetler
3.7.1.1.	El ve zihinsel işlem becerilerine yönelik malzeme alımı	1 kez	Yaşlılara ve yetiştirme yurdu öğrencileri için düzenlenecek el sanatları kursu için el işi malzemeleri alımı gerçekleştirilmiştir.
3.7.1.2.	"Çanakkale Ruhu Bizlerle Yaşıyor" projesi ile dezavantajlı gruplara gezi düzenlenmesi.	2 kez	Proje ortağı olduğumuz İl Sosyal Etüt ve Proje Müdürlüğünden proje teklifi gelmediğinden faaliyet gerçekleştirilmemiştir.

**İL ÖZEL İDARESİ BÜTÇESİNDEN SPOR MALZEMESİ YARDIMI YAPILAN
AMATÖR SPOR KULÜPLERİ**

Sıra No	Amatör Spor Kulübü
1	ALACA BELEDİYE GENÇLİK SPOR
2	BAYAT BELEDİYE SPOR
3	ÇİMENTO SPOR
4	ÇORUMSPOR
5	ÇORUM BELEDİYE SPOR
6	ÇORUM 1907 GENÇLİK SPOR
7	DÜVENCI BELEDİYE SPOR
8	ETİ GENÇLİK SPOR
9	GENÇLERBİRLİĞİ SPOR
10	GENÇLİK ÇEPNİ SPOR
11	H E. KÜLTÜR SPOR
12	HİTİT GENÇLİK SPOR
13	İSKİLİP BELEDİYE SPOR
14	İSKİLİP SPOR
15	İL ÖZEL İDARE SPOR
16	KARGI GÜCÜ SPOR
17	MECİTÖZÜ SPOR
18	MİMAR SİNAN GENÇLİK SPOR
19	OĞZULAR BELEDİYE SPOR
20	OSMANCIK BELEDİYE SPOR
21	OSMANCIK GÜCÜ SPOR
22	OSMANCIK SPOR
23	PTT GENÇLİK SPOR
24	SUNGURLU ÇELİK SPOR
25	TEDAŞ ÇORUM GÜCÜ
26	ULUKAVAK SPOR
27	İŞİTME ENGELLİLER SPOR
28	OSMANCIK GENÇLİK VE SPOR KULÜBÜ
29	ORTAKÖY ALTINBAŞ
30	UĞURLUDAĞ BELEDİYE SPOR

İLİMİZ MERKEZ İLÇE EĞİTİM KURUMLARINA DAĞITIMI YAPILAN SPOR MALZEMELERİ

Sıra No	Okul Adı	Futbol Topu	Basketbol Topu	Voleybol Topu	Hentbol Topu	Badminton Raketi	Badminton Topu(kutu)
1	Çorum Anadolu Lisesi	7	7	7	4	8	4
2	Çorum Mesleki ve Teknik Anadolu Lisesi	7	7	7	4	8	4
3	Bahçelievler Mesleki ve Teknik Anadolu Lisesi	7	7	7	4	8	4
4	Hasan Paşa Mesleki ve Teknik Anadolu Lisesi	7	7	7	4	8	4
5	Çorum Anadolu İmam Hatip Lisesi	7	7	7	4	8	4
6	Başöğretmen Anadolu Lisesi	7	7	7	4	8	4
7	Gazipaşa Ortaokulu	6	6	6	4	6	4
8	Başöğretmen Atatürk Ortaokulu	6	6	6	4	6	4
9	Dumlupınar İlkokulu	6	6	6	4	6	4
10	Yavrutuma Ortaokulu	6	6	6	4	6	4
11	Karşıyaka Ortaokulu	7	7	7	4	8	4
12	Mimar Sinan Ortaokulu	7	7	7	4	8	4
13	Toki Şehit Şükrü Özyol Ortaokulu	7	7	7	4	8	4
14	Yavuz Sultan Selim Ortaokulu	7	7	7	4	8	4
15	Yunus Emre Ortaokulu	6	6	6	4	6	4
16	80. Yıl Cumhuriyet Ortaokulu	4	4	4	4	4	4
17	Kocatepe Ortaokulu	4	4	4	4	4	4
18	Seydim Ortaokulu	4	4	4	4	4	4
19	Toprak Sanayi Ortaokulu	6	6	6	4	6	4
20	Türkiyem İmam Hatip Ortaokulu	6	6	6	4	6	4
21	Yıldırım Beyazıt İmam Hatip Ortaokulu	6	6	6	4	6	4
22	Danişmend Gazi İmam Hatip Ortaokulu	6	6	6	4	6	4
23	Yatılı Bölge Ortaokulu	6	6	6	4	6	4
24	Cumhuriyet Anadolu Lisesi	7	7	7	4	8	4
25	Çorum Spor Lisesi	7	7	7	4	8	4
26	Çeşmeören Ortaokulu	4	4	4	4	4	4
27	Hitit Mesleki ve Teknik Anadolu Lisesi	6	6	6	4	6	4
28	75.Yıl Cumhuriyet Mesleki ve Teknik Anadolu Lisesi	4	4	4	4	4	4
29	Öğretmen Mukadder Akaydın Anadolu Lisesi	7	7	7	4	8	4
30	İnönü Anadolu Lisesi	7	7	7	4	8	4
31	TOKİ Şehit Onur Bakbak Anadolu Lisesi	4	4	4	4	4	4
32	Çorum Bilge Kağan Mesleki ve Teknik Anadolu Lisesi	6	6	6	4	6	4
33	Buharaevler Mesleki ve Teknik Anadolu Lisesi	7	7	7	4	8	4
34	Atatürk Anadolu Lisesi	7	7	7	4	8	4
35	Mehmetçik Anadolu Lisesi	7	7	7	4	8	4
36	Eti Anadolu Lisesi	7	7	7	4	8	4
37	Çorum Özel Eğitim Meslek Lisesi	4	4	4	4	4	4
38	Fatih Anadolu Lisesi	7	7	7	4	8	4
39	23 Nisan Ortaokulu	7	7	7	4	8	4
40	İnkılap Ortaokulu	4	4	4	4	4	4
41	75.Yıl Cumhuriyet Ortaokulu	4	4	4	4	4	4
42	Cumhuriyet Ortaokulu	7	7	7	4	8	4
43	Dr.Sadık Ahmet Ortaokulu	7	7	7	4	8	4
44	Mustafa Kemal Ortaokulu	7	7	7	4	8	4
45	Bahçelievler Öğretmen Salim Akaydın Ortaokulu	7	7	7	4	8	4
46	Okul Sporları Federasyonu İl Temsilciliği	7	7	7	4	8	4
TOPLAM		283	283	283	184	308	184

İLİMİZ İLÇELERİ EĞİTİM KURUMLARINA DAĞITIMI YAPILAN SPOR MALZEMELERİ

Sıra No	Okul Adı	Futbol Topu	Basketbol Topu	Voleybol	Badminton	Badminton Topu(kutu)
1	Alaca Anadolu İmam Hatip Lisesi , ALACA	4	4	4	4	3
2	Mehmet Çelik Anadolu Lisesi , ALACA	4	4	4	4	3
3	Cumhuriyet Ortaokulu , ALACA	4	4	4	4	3
4	Fatih Ortaokulu , ALACA	4	4	4	4	3
5	Denizhan Yatılı Bölge Ortaokulu , ALACA	4	4	4	4	3
6	Şehit Nedim Tuğaltay Anadolu Lisesi , ALACA	4	4	4	4	3
7	Bayat Lisesi , BAYAT	4	4	4	4	3
8	Çok Programlı Lisesi , BAYAT	4	4	4	4	3
9	Mehmet Akif Ersoy Ortaokulu , BAYAT	4	4	4	4	3
10	Eskialibey Ortaokulu , BAYAT	4	4	4	4	3
11	Kunduzlu Ortaokulu , BAYAT	4	4	4	4	3
12	Ömer Mülazım Yatılı Bölge Ortaokulu , BAYAT	4	4	4	4	3
13	Bayat Anadolu Lisesi , BAYAT	4	4	4	4	3
14	Boğazkale Çok Programlı Lisesi , BOĞAZKALE	4	4	4	4	3
15	İskilip Teknik ve Endüstri Meslek Lisesi , İSKİLİP	4	4	4	4	3
16	Kız Teknik ve Meslek Lisesi , İSKİLİP	4	4	4	4	3
17	Atatürk Ortaokulu , İSKİLİP	4	4	4	4	3
18	Erenler Cumhuriyet Yatılı Bölge Ortaokulu , İSKİLİP	4	4	4	4	3
19	Akşemseddin Anadolu Lisesi , İSKİLİP	4	4	4	4	3
20	İskilip Anadolu Lisesi , İSKİLİP	4	4	4	4	3
21	İskilip Anadolu Öğretmen Lisesi , İSKİLİP	4	4	4	4	3
22	Kargı Lisesi , KARGI	4	4	4	4	3
23	Kargı İmam Hatip Ortaokulu , KARGI	4	4	4	4	3
24	Kargı Anadolu Öğretmen Lisesi , KARGI	4	4	4	4	3
25	Mecitözü Yatılı Bölge Ortaokulu , MECİTÖZÜ	4	4	4	4	3
26	Mecitözü Anadolu Lisesi , MECİTÖZÜ	4	4	4	4	3
27	Ortaköy Cumhuriyet Ortaokulu , ORTAKÖY	4	4	4	4	3
28	Ortaköy Çok Programlı Lisesi , ORTAKÖY	4	4	4	4	3
29	İmam Hatip Lisesi , OSMANCIK	4	4	4	4	3
30	Osmancık Anadolu Lisesi , OSMANCIK	4	4	4	4	3

İLİMİZ İLÇELERİ EĞİTİM KURUMLARINA DAĞITIMI YAPILAN SPOR MALZEMELERİ

Sıra No	Okul Adı	Futbol Topu	Basketbol Topu	Voleybol	Badminton	Badminton Topu(kutu)
31	Atatürk Ortaokulu , OSMANCIK	4	4	4	4	3
32	Mehmet Akif Ersoy Ortaokulu , OSMANCIK	4	4	4	4	3
33	Nenehatun Ortaokulu , OSMANCIK	4	4	4	4	3
34	Osmancık Ortaokulu , OSMANCIK	4	4	4	4	3
35	Akören Şehit Erol Keskin Ortaokulu , OSMANCIK	4	4	4	4	3
36	Damatoğlu Ortaokulu , OSMANCIK	4	4	4	4	3
37	Kamil Ortaokulu , OSMANCIK	4	4	4	4	3
38	Öbektaş Ortaokulu , OSMANCIK	4	4	4	4	3
39	Orgeneral Ahmet Çöreki Yatılı Bölge Ortaokulu , OSMANCIK	4	4	4	4	3
40	Osmancık Cumhuriyet Anadolu Lisesi , OSMANCIK	4	4	4	4	3
41	İsmail Karataş Anadolu Sağlık Meslek Lisesi , OSMANCIK	4	4	4	4	3
42	Osmancık Ömer Derindere Anadolu Öğretmen Lisesi , OSMANCIK	4	4	4	4	3
43	Sungurlu Teknik ve Endüstri Meslek Lisesi , SUNGURLU	4	4	4	4	3
44	Kız Teknik ve Meslek Lisesi , SUNGURLU	4	4	4	4	3
45	Sungurlu Ticaret Meslek Lisesi , SUNGURLU	4	4	4	4	3
46	Sungurlu Anadolu İmam Hatip Lisesi , SUNGURLU	4	4	4	4	3
47	Haydar Öztaş Anadolu Lisesi , SUNGURLU	4	4	4	4	3
48	Fatih Ortaokulu , SUNGURLU	4	4	4	4	3
49	Dr.Sedat- Dr.Melahat Baran Ortaokulu , SUNGURLU	4	4	4	4	3
50	Hürriyet Ortaokulu , SUNGURLU	4	4	4	4	3
51	Atatürk Ortaokulu SUNGURLU	4	4	4	4	3
52	İsmetpaşa Ortaokulu , SUNGURLU	4	4	4	4	3
53	Kaledere Şehit Bayram Kesekler Y.B.Ortaokulu , SUNGURLU	4	4	4	4	3
54	Sungurlu Anadolu Lisesi , SUNGURLU	4	4	4	4	3
55	Şehit Mahmut Peşmen Ortaokulu , SUNGURLU	4	4	4	4	3
56	Sungurlu Anadolu Sağlık Meslek Lisesi , SUNGURLU	4	4	4	4	3
57	Sungurlu Anadolu Öğretmen Lisesi , SUNGURLU	4	4	4	4	3
58	Uğurludağ Çok Programlı Lisesi , UĞURLUDAĞ	4	4	4	4	3
59	Çamlıca Ortaokulu , LAÇIN	4	4	4	4	3
60	Oğuzlar Çok Programlı Lisesi , OĞUZLAR	4	4	4	4	3
61	Oğuzlar Ortaokulu , OĞUZLAR	4	4	4	4	3
62	Oğuzlar Anadolu Öğretmen Lisesi , OĞUZLAR	4	4	4	4	3
63	Meliha Rıfat Göbel OrtaOkulu , OSMANCIK	4	4	4	4	3
64	Çamlıca Mesleki ve Teknik Eğitim Merkezi , LAÇIN	4	4	4	4	3
65	Anadolu Teknik Lisesi ve Teknik Eğitim Merkezi , OSMANCIK	4	4	4	4	3
66	Mesleki ve Teknik Eğitim Merkezi , ALACA	4	4	4	4	3
67	Okul Sporları Federasyonu İl Temsilciliği	4	4	4	4	3
TOPLAM		268	268	268	268	201

****İL ÖZEL İDARE BÜTÇESİNDEN GERÇEKLEŞTİRİLEN DİĞER FAALİYETLER**

Sıra No	Faalyit Konusu	Faaliyetin Durumu
1	Toplu hizmet veren resmi ve özel kuruluşlara 30 adet kitap rafı alımı	Tamamlanmıştır
2	Muhtaç ve Yoksul İnsanlara sürdürülebilir geçim kaynağını temin etmek üzere Mikro Kredi verilmesi	9 Girişimci
3	Engelle olan vatandaşlara akülü tekerlekli araba alımı	6 adet

***** BAKANLIK BÜTÇESİ İLE GERÇEKLEŞTİRİLEN FAALİYETLER**

Sıra No	Faalyit Konusu	Faaliyetin Durumu
1	Alaca İlçesi Eskiyaapar Arkeolojik Kazı Giderleri	Tamamlanmıştır
2	Alacahöyük Arkeolojik Kazı Giderleri	Tamamlanmıştır
3	Ortaköy Şapinuva Arkeolojik kazı Giderleri	Tamamlanmıştır
4	Halk Kütüphanesi Binaları Bakım ve Onarım Giderleri	Tamamlanmıştır
5	Ugurludağ İlçe Resuloğlu Arkeolojik kazı Giderleri	Tamamlanmıştır
6	Boğazkale Müzesi ve Hattuşa Örenyeri Yapım Giderleri	Tamamlanmıştır
7	Eşref Ertekin Halk Kütüphanesi Deprem Güçlendirme Giderleri	Tamamlanmıştır
8	Alacahöyük Örenyeri Çevre Düzenlemesi Giderleri	Tamamlanmıştır
9	Sosyal Hizmetler Binası , Bağlı Birimler ve Huzurevi Bakım ve Onarım Giderleri	Tamamlanmıştır
10	Ahmet AKDAG Huzurevi Bakım ve Onarım Gideri	Tamamlanmıştır

ÇEVRE KORUMA VE KONTROL MÜDÜRLÜĞÜ

Stratejik	Alan 2	Yerleşim Birimlerine Hizmetler	
	Amaç 2	Yerleşim birimlerinde ortak yaşam alanları oluşturmak	
	Hedef 1	Doğal varlıkların ve çevrenin korunmasına ilişkin çalışmalar	
Faaliyet No	Faaliyet Tanımı	Performans Göstergesi	2015 Yılı Gerçekleştirilen Faaliyetler
2.2.1.1.	Mülkiyet sorunu olmayan alanlarda ağaçlandırma yapılması	25.000 adet fidan	3.545 adet fidan dikimi gerçekleştirilmiştir.
2.2.1.2.	Mevcut 118 farklı bölgedeki ağaçlandırma alanlarında bakım, koruma ve tamamlama çalışmalarının sürdürülmesi	5 farklı bölge	1 adet ünitenin (Bozbağa köyü) ağaçlandırma alanlarında bakım çalışmaları gerçekleştirilmiştir.
2.2.1.3.	Orman ve fidan dikme sevgisini çocuklara katmak amacıyla proje hazırlanması	2 adet	Faaliyet gerçekleştirilmemiştir.
2.2.1.4.	Kamuoyunun, doğal varlıkların korunması ve çevre konusunda bilinçlenmesi ve harekete geçmesi için faaliyetler düzenlemek	2 adet	Faaliyet gerçekleştirilmemiştir.
2.2.1.5.	Ünitelerdeki her türlü atık ve artığın toplanması ve depolanması	42 adet ünite	22 beldede her türlü katı atık toplanması ve 9 adet köyde katı atık çöp toplama alanı oluşturulmuştur 1014 adet çöp konteyneri alımı gerçekleştirilmiştir.
*2.2.1.6.	Mesire yerlerinde her türlü atık ve artığın toplanması ve depolanması	-	Merkez ve ilçe köylerinde, 14 adet mesire yeri, çeşme alanları ve kırsal alanlarda temizlik çalışmaları gerçekleştirilmiştir.
2.2.1.7	Çevre atıklarının oluşturduğu zararlılarla mücadele için ilaç alımı	1 kez	Ödenek temin edilemediğinden faaliyet gerçekleştirilememiştir.
Stratejik	Alan 3	Toplumsal Hizmetler	
	Amaç 4	Yerleşim birimlerindeki çocuk, genç ve yetişkinlerin sportif faaliyetlere olan ilgisini arttırmak, desteklemek ve etkinlikler düzenlemek	
	Hedef 1	Spor alt yapısı ile ilgili tesis ve spor malzemesi desteği ve spora ilişkin etkinlikler	
3.4.1.1.	Çocuk oyun ve spor parkı yapımı	39 Köy	443 Adet Çocuk Oyun Grubu alımı ve altyapı çalışmaları gerçekleştirilmiştir.

* İdareimiz Stratejik planında yer alan, ancak birim performans programında belirtilmeyen diğer idari faaliyetler.

** İl Özel İdare Bütçesinden gerçekleştirilen diğer faaliyetler.

*** Bakanlık bütçesi ile gerçekleştirilen faaliyetler

KATI ATIK DEPOLAMA ALANLARI İLE ÇÖP ALANI OLUŞTURULAN KÖYLERE AİT LİSTEDİR.

NO	İLÇE	KATI ATIK VE ÇÖP TOPLAMA HİZMETİ YAPILAN YERLER	KATI ATIK ÇÖP TOPLAMA ALANI YAPILAN KÖYLER
1	MERKEZ	SEYDİM	PALABIYIK
		KONAKLI	
2	ALACA	ALACAHÖYÜK	GERDEKKAYA
		BÜYÜKHİRKA	
		ÇOPRAŞIK	
3	BAYAT	ESKİALİBEY	
		KUNDUZLU	
4	BOĞAZKALE	EVCİ	
		YEKBAS	
5	DODURGA	ALPUGUT (Belediye ile protokol yapılmayıp, köy muhtarı tarafından çöpler toplanmaktadır.	MEHMETDEDE TEKKESİ
6	İSKİLİP		YUKARIÖRENSEKİ
7	KARGI	HACIHAMZA	
8	LAÇİN	NARLI	ÇAMLIPINAR
		ÇAMLICA	
9	MECİTÖZÜ	ELVANCELEBİ	FAKİAHMET
10	ORTAKÖY	KARAHACİP	
11	OSMANCIK	BAŞPINAR	KUMBABA-
			DANIŞMENT
12	SUGURLU	KAVŞUT	EŞME
		YÖRÜKLÜ	
		KALEDERE	
		TUĞLU	
		ARİFEGAZİLİ	
		DEMİRŞEYH	
TOPLAM		22 ADET	9 ADET

İLİMİZ MERKEZ VE İLÇE KÖYLERİNDE ÇÖP TOPLAMA HİZMETLERİNDE KULLANILMAK ÜZERE DAĞITIMLARI YAPILAN ÇÖP KONTEYNERLERİ LİSTESİ

S.NO	İLÇESİ	KÖY ADI	KONTEYNER ADET
1	MERKEZ	SEYDİM	15 ADET
2	MERKEZ	KONAKLI	30ADET
3	MERKEZ	BOZBOĞA	25 ADET
4	MERKEZ	ABDALATA	20 ADET
5	MERKEZ	PALABIYIK	20 ADET
6	ALACA	ALACAHÖYÜK	30 ADET
7	ALACA	BÜYÜKHIRKA	25ADET
8	ALACA	ÇOPRAŞIK	25 ADET
9	ALACA	SARISÜLEYMAN	30 ADET
10	BAYAT	ESKİALİBEY	25 ADET
11	BAYAT	KUNDUZLU	25 ADET
12	BOGAZKALE	EVCİ	25 ADET
13	BOGAZKALE	YEKBAS	25 ADET
14	DODURGA	ALPAGUT	30 ADET
15	İSKİLİP	YUKARIÖRENSEKİ	30 ADET
16	KARGI	HACIHAMZA	15 ADET
17	KARGI	UZUNYURT KÖYÜ	15 ADET
18	KARGI	PELİTÖZÜ KÖYÜ	10 ADET
19	KARGI	ÖRENCİK KÖYÜ	5 ADET
20	KARGI	KARAKİSE KÖYÜ	30 ADET
21	KARGI	ÇUKURALIÇ KÖYÜ	30 ADET
22	KARGI	AKKİSE KÖYÜ	30 ADET
23	KARGI	HALILAR KÖYÜ	30 ADET
24	KARGI	ÇAKIRLAR KÖYÜ	15 ADET
25	KARGI	DEREKÖY KÖYÜ	30 ADET
26	KARGI	YEŞİLKÖY KÖYÜ	30 ADET
27	LAÇİN	ÇAMLICA	25 ADET
28	LAÇİN	ÇAMLIPINAR	20 ADET
29	MECİTÖZÜ	ELVANÇELEBİ	15 ADET
30	MECİTÖZÜ	FAKIAHMET KÖYÜ	20 ADET
31	OSMANCIK	BAŞPINAR	25 ADET
32	OSMANCIK	DANIŞMENT	30 ADET
33	OSMANCIK	KUMBABA	30 ADET
34	SUNGURLU	KAVŞUT	25 ADET
35	SUNGURLU	YÖRÜKLÜ	25 ADET
36	SUNGURLU	KALEDERE	25 ADET
37	SUNGURLU	TUĞLU	25 ADET
38	İDAREMİZ DEPOSUNDA		99 ADET
		TOPLAM	1014 ADET

İLİMİZ MERKEZ VE İLÇELERİNDE ÇEVRE TEMİZLİĞİ YAPILAN MESİRE ALARNLARI

S.NO	İLÇE	KÖY	YAPILAN İŞ
1	MERKEZ	BUĞDÜZ	ÇÖP TOPLAMA VE ÇEVRE TEMİZLİĞİ
2	MERKEZ	ERTUĞRUL	“
3	MERKEZ	KALEHİSAR	“
4	MERKEZ	MAHMUDIYE	“
5	ALACA	ALAHÖYÜK	“
6	ALACA	ÇOPRAŞIK	“
7	ALACA	GERDEKKAYA	“
8	ALACA	SARISÜLEYMAN	“
9	ALACA	İBRAHİMKÖYÜ	“
10	DODURGA	ALPAGUT	“
11	MECİTÖZÜ	ELVANÇELEBİ	“
12	MECİTÖZÜ	PINARBAŞI	“
13	MECİTÖZÜ	TERKEN	“
14	OSMANCIK	BAŞPINAR	“

FİDAN DİKİMİ YAPILAN ALANLAR

NO	İLÇE	KÖY	DİKİLEN FİDAN SAYISI (ADET)	DİKİLEN FİDAN CİNSİ	FİDAN DİKİLEN YER MÜLKİYETİ	YAPILAN İŞ
1	MERKEZ	OVASARAY	550	MAVİ LADİN	KÖY TÜZEL KİŞİLİĞİNE AİT ARAZİ	FİDAN DİKİMİ
			20	ÇINAR		
		KÜLTÜR MÜDÜRLÜĞÜ	50	KARAÇAM/MAVİ LADİN	KÜLTÜR MÜDÜRLÜĞÜNE AİT BİNA VE TESİSLER	FİDAN DİKİMİ
		GÖCENOVACIĞI	500	KARAÇAM/MAVİ LADİN	KÖY TÜZEL KİŞİLİĞİNE AİT ARAZİ	FİDAN DİKİMİ.
		BÜĞDÜZ	210	KARAÇAM/MAVİ LADİN	KÜLTÜR MÜKÖY TÜZEL KİŞİLİĞİNE AİT ARAZİ	FİDAN DİKİMİ
		BOZBOĞA	308	KARAÇAM/MAVİ LADİN	KÖY TÜZEL KİŞİLİĞİNE AİT ARAZİ	FİDAN DİKİMİ
			104	MAVİ SELVİ		
			34	BATU LADİNİ	İL ÖZEL İDARİSNE AİT KROS PARKURU ÇEVRESİ	FİDAN DİKİMİ
			38	LEYLANDI		
			6	MEZARLIK SELVİ		
			6	YALANCI SELVİ		
			4	DOĞU MAVİSİ		
		300	ÇINAR			
ELMALI	400	MAVİ LADİN	KÖY TÜZEL KİŞİLİĞİNE AİT ARAZİ	FİDAN DİKİMİ		
2	ALACA	BÜYÜKDONA	615	KARAÇAM/MAVİ LADİN	KÖY TÜZEL KİŞİLİĞİNE AİT ARAZİ	FİDAN DİKİMİ
3	ORTAKÖY	İNCESU	400	MAVİ LADİN	KÖY TÜZEL KİŞİLİĞİNE AİT ARAZİ	FİDAN DİKİMİ

TOPLAM : 3.545 Adet

ÇOCUK OYUN GRUBU YAPILAN KÖYLER

S.NO	İLÇE	KÖY ADI	YAPILAN İŞ	BÜTÇE KAYNAĞI
1	MERKEZ	ABDALATA	Kule, İkili salıncak (2 adet), yatay merdiven, düz kaydırak, korkuluk ve oturma bank (2 adet)	BAKANLIK
2	MERKEZ	ACIPINAR	"	BAKANLIK
3	MERKEZ	AHMEDİYE	"	İL ÖZEL İDARESİ
4	MERKEZ	AHMETOĞLAN	"	İL ÖZEL İDARESİ
5	MERKEZ	AHİLYAS	"	BAKANLIK
6	MERKEZ	AKÇAKAYA	"	İL ÖZEL İDARESİ
7	MERKEZ	AKSUNGUR	"	İL ÖZEL İDARESİ
8	MERKEZ	AKYAZI	"	İL ÖZEL İDARESİ
9	MERKEZ	ARPALIK	"	İL ÖZEL İDARESİ
10	MERKEZ	ARPAÖZ	"	İL ÖZEL İDARESİ
11	MERKEZ	ARSLAN	"	İL ÖZEL İDARESİ
12	MERKEZ	AŞAĞISARAYLI	"	İL ÖZEL İDARESİ
13	MERKEZ	BABAOĞLU	"	İL ÖZEL İDARESİ
14	MERKEZ	BEYDİLİ	"	İL ÖZEL İDARESİ
15	MERKEZ	BOĞACIK	"	İL ÖZEL İDARESİ
16	MERKEZ	BÜĞDÜZ	"	BAKANLIK
17	MERKEZ	BÜĞRÜOĞLU	"	İL ÖZEL İDARESİ
18	MERKEZ	BÜYÜK GÜLÜCEK	"	BAKANLIK
19	MERKEZ	B.PALABIYIK	"	İL ÖZEL İDARESİ
20	MERKEZ	BOĞABAĞI	"	İL ÖZEL İDARESİ
21	MERKEZ	BOZBOĞA	"	İL ÖZEL İDARESİ
22	MERKEZ	BURUN	"	İL ÖZEL İDARESİ
23	MERKEZ	ÇANAKÇI	"	İL ÖZEL İDARESİ
24	MERKEZ	ÇALKIŞLA	"	İL ÖZEL İDARESİ
25	MERKEZ	ÇALYAYLA	"	İL ÖZEL İDARESİ
26	MERKEZ	ÇAKIR	"	İL ÖZEL İDARESİ
27	MERKEZ	ÇATAK	"	İL ÖZEL İDARESİ
28	MERKEZ	ÇALTICAK	"	BAKANLIK
29	MERKEZ	ÇEŞMEÖREN	"	İL ÖZEL İDARESİ
30	MERKEZ	ÇOBANDIVAN	"	İL ÖZEL İDARESİ
31	MERKEZ	ÇOMARBAŞI	"	İL ÖZEL İDARESİ
32	MERKEZ	ÇORAK	"	İL ÖZEL İDARESİ
33	MERKEZ	ÇUKURÖREN	"	İL ÖZEL İDARESİ
34	MERKEZ	ÇIKRIK	"	BAKANLIK
35	MERKEZ	DAĞKARAPINAR	"	İL ÖZEL İDARESİ
36	MERKEZ	DELİBEKİROĞLU	"	İL ÖZEL İDARESİ
37	MERKEZ	DENİZ	"	İL ÖZEL İDARESİ
38	MERKEZ	ELİCEK	"	İL ÖZEL İDARESİ
39	MERKEZ	ERDEK	"	İL ÖZEL İDARESİ
40	MERKEZ	ERTUĞRUL	"	İL ÖZEL İDARESİ
41	MERKEZ	EŞENÇAY	"	İL ÖZEL İDARESİ
42	MERKEZ	ESKİEKİN	"	İL ÖZEL İDARESİ
43	MERKEZ	ESKİÖREN	"	İL ÖZEL İDARESİ

44	MERKEZ	ESKİKÖY	"	İL ÖZEL İDARESİ
45	MERKEZ	ESKİCE	"	İL ÖZEL İDARESİ
46	MERKEZ	EYERCİ	"	İL ÖZEL İDARESİ
47	MERKEZ	EYMİR	"	İL ÖZEL İDARESİ
48	MERKEZ	FERUZ	"	BAKANLIK
49	MERKEZ	GEMET	"	İL ÖZEL İDARESİ
50	MERKEZ	GÖCENOVACIĞI	"	İL ÖZEL İDARESİ
51	MERKEZ	GÖKÇEPINAR	"	İL ÖZEL İDARESİ
52	MERKEZ	GÖKDERE	"	İL ÖZEL İDARESİ
53	MERKEZ	GÖKKÖY	"	İL ÖZEL İDARESİ
54	MERKEZ	GÜVEÇLİ	"	İL ÖZEL İDARESİ
55	MERKEZ	HACIAHMETDERESİ	"	BAKANLIK
56	MERKEZ	HACIBEY	"	İL ÖZEL İDARESİ
57	MERKEZ	HACIMUSA	"	İL ÖZEL İDARESİ
58	MERKEZ	HACIPAŞA	"	İL ÖZEL İDARESİ
59	MERKEZ	HAMAMLIÇAYKÖY	"	İL ÖZEL İDARESİ
60	MERKEZ	HAMDİKÖY	"	İL ÖZEL İDARESİ
61	MERKEZ	HAMDİKÖY	"	İL ÖZEL İDARESİ
62	MERKEZ	HARMANCIK	"	İL ÖZEL İDARESİ
63	MERKEZ	HIMIROĞLU	"	İL ÖZEL İDARESİ
64	MERKEZ	İNALÖZÜ	"	İL ÖZEL İDARESİ
65	MERKEZ	İSMAİLKÖY	"	İL ÖZEL İDARESİ
66	MERKEZ	KARAAĞAÇ	"	İL ÖZEL İDARESİ
67	MERKEZ	KAVACIK	"	BAKANLIK
68	MERKEZ	KARADONA	"	BAKANLIK
69	MERKEZ	KARABAYIR	"	İL ÖZEL İDARESİ
70	MERKEZ	KADIDERESİ	"	İL ÖZEL İDARESİ
71	MERKEZ	KARACAÖREN	"	İL ÖZEL İDARESİ
72	MERKEZ	KARAKEÇİLİ	"	İL ÖZEL İDARESİ
73	MERKEZ	KARAPINAR	"	İL ÖZEL İDARESİ
74	MERKEZ	KAYI	"	İL ÖZEL İDARESİ
75	MERKEZ	KALEHİSAR	"	İL ÖZEL İDARESİ
76	MERKEZ	KILIÇÖREN	"	İL ÖZEL İDARESİ
77	MERKEZ	KINIKDELİLER	"	İL ÖZEL İDARESİ
78	MERKEZ	KINIK	"	İL ÖZEL İDARESİ
79	MERKEZ	KIRKDİLİM	"	İL ÖZEL İDARESİ
80	MERKEZ	KIZILPINAR	"	İL ÖZEL İDARESİ
81	MERKEZ	KİRANLIK	"	İL ÖZEL İDARESİ
82	MERKEZ	KİREÇOCAĞI	"	İL ÖZEL İDARESİ
83	MERKEZ	KONAKLI	"	İL ÖZEL İDARESİ
84	MERKEZ	KOPARAN	"	İL ÖZEL İDARESİ
85	MERKEZ	KOPARAN	"	İL ÖZEL İDARESİ
86	MERKEZ	KUMÇELTEĞİ	"	İL ÖZEL İDARESİ
87	MERKEZ	KUTLUCA	"	İL ÖZEL İDARESİ
88	MERKEZ	KUŞSARAY	"	İL ÖZEL İDARESİ
89	MERKEZ	KÜÇÜK PALABIYIK	"	İL ÖZEL İDARESİ
90	MERKEZ	KÜÇÜK DÜVENÇİ	"	BAKANLIK
91	MERKEZ	KÜÇÜK GÜLÜCEK	"	BAKANLIK
92	MERKEZ	MECİDİYEKAVAK	"	İL ÖZEL İDARESİ
93	MERKEZ	MİSLEROVACIĞI	"	İL ÖZEL İDARESİ

94	MERKEZ	MOLLAHASAN	"	İL ÖZEL İDARESİ
95	MERKEZ	MÜHÜRLER	"	İL ÖZEL İDARESİ
96	MERKEZ	NARLIK	"	İL ÖZEL İDARESİ
97	MERKEZ	OSMANİYE	"	İL ÖZEL İDARESİ
98	MERKEZ	OVASARAY	"	İL ÖZEL İDARESİ
99	MERKEZ	ÖKSÜZLER	"	İL ÖZEL İDARESİ
100	MERKEZ	ÖMERBEY	"	İL ÖZEL İDARESİ
101	MERKEZ	PANCARLIK	"	İL ÖZEL İDARESİ
102	MERKEZ	PAŞA	"	İL ÖZEL İDARESİ
103	MERKEZ	PINARÇAY	"	BAKANLIK
104	MERKEZ	PINARCIK	"	İL ÖZEL İDARESİ
105	MERKEZ	PEMPECİK	"	İL ÖZEL İDARESİ
106	MERKEZ	SALUR	"	BAKANLIK
107	MERKEZ	SAPAKÖY	"	İL ÖZEL İDARESİ
108	MERKEZ	SARAYLI	"	İL ÖZEL İDARESİ
109	MERKEZ	SARIKAYA	"	İL ÖZEL İDARESİ
110	MERKEZ	SARIKLI	"	İL ÖZEL İDARESİ
111	MERKEZ	SARIŞEYH	"	İL ÖZEL İDARESİ
112	MERKEZ	SARMAŞA	"	İL ÖZEL İDARESİ
113	MERKEZ	SAZDEĞİRMENİ	"	İL ÖZEL İDARESİ
114	MERKEZ	SERBAN	"	İL ÖZEL İDARESİ
115	MERKEZ	SERPİN	"	İL ÖZEL İDARESİ
116	MERKEZ	SEYDİM	"	İL ÖZEL İDARESİ
117	MERKEZ	SOĞUKSU	"	İL ÖZEL İDARESİ
118	MERKEZ	ŞAHİNKAYA	"	İL ÖZEL İDARESİ
119	MERKEZ	ŞENDERE	"	İL ÖZEL İDARESİ
120	MERKEZ	ŞEYHHAMZA	"	BAKANLIK
121	MERKEZ	ŞEKERBEY	"	İL ÖZEL İDARESİ
122	MERKEZ	TARHAN	"	İL ÖZEL İDARESİ
123	MERKEZ	TAŞPINAR	"	İL ÖZEL İDARESİ
124	MERKEZ	TATAR	"	İL ÖZEL İDARESİ
125	MERKEZ	TESLİM	"	İL ÖZEL İDARESİ
126	MERKEZ	TOZLUBURUN	"	İL ÖZEL İDARESİ
127	MERKEZ	TURGUT	"	İL ÖZEL İDARESİ
128	MERKEZ	TÜRKLER	"	İL ÖZEL İDARESİ
129	MERKEZ	TÜRKAYŞE	"	İL ÖZEL İDARESİ
130	MERKEZ	ÜÇKÖY	"	İL ÖZEL İDARESİ
131	MERKEZ	ÜLKENPINARI	"	İL ÖZEL İDARESİ
132	MERKEZ	ÜYÜK	"	BAKANLIK
133	MERKEZ	UĞRAK	"	BAKANLIK
134	MERKEZ	UĞRAK	"	İL ÖZEL İDARESİ
135	MERKEZ	YAKUPARPA	"	İL ÖZEL İDARESİ
136	MERKEZ	YAYDIĞIN	"	BAKANLIK
137	MERKEZ	YEŞİLYAYLA	"	İL ÖZEL İDARESİ
138	MERKEZ	YENİKARADONA	"	İL ÖZEL İDARESİ
139	MERKEZ	YENİHAYAT	"	İL ÖZEL İDARESİ
140	MERKEZ	YOĞUNPELİT	"	İL ÖZEL İDARESİ
141	ALACA	AKÇİÇEK	"	İL ÖZEL İDARESİ
142	ALACA	AKÖREN	"	İL ÖZEL İDARESİ
143	ALACA	ALTINDAŞ	"	İL ÖZEL İDARESİ

144	ALACA	AKÇAKÖY	"	İL ÖZEL İDARESİ
145	ALACA	BAHÇELİ (GÜLLÜ)	"	İL ÖZEL İDARESİ
146	ALACA	BALÇIKHISAR	"	İL ÖZEL İDARESİ
147	ALACA	BÜYÜKCAMİLİ	"	İL ÖZEL İDARESİ
148	ALACA	BÜYÜKSÖĞÜTÖZÜ	"	İL ÖZEL İDARESİ
149	ALACA	BÜYÜKDONA	"	İL ÖZEL İDARESİ
150	ALACA	BOĞAZIÇI	"	İL ÖZEL İDARESİ
151	ALACA	BOZDOĞAN	"	İL ÖZEL İDARESİ
152	ALACA	ÇAL	"	BAKANLIK
153	ALACA	ÇATALBAŞ	"	BAKANLIK
154	ALACA	ÇATAK	"	İL ÖZEL İDARESİ
155	ALACA	ÇATALKAYA	"	İL ÖZEL İDARESİ
156	ALACA	ÇELEBİBAĞ	"	İL ÖZEL İDARESİ
157	ALACA	ÇÖPLÜ	"	İL ÖZEL İDARESİ
158	ALACA	DEDEPINAR	"	İL ÖZEL İDARESİ
159	ALACA	DEĞİRMENDERE	"	İL ÖZEL İDARESİ
160	ALACA	ESKİYAPAR	"	İL ÖZEL İDARESİ
161	ALACA	EVCI	"	İL ÖZEL İDARESİ
162	ALACA	GAZİPAŞA	"	İL ÖZEL İDARESİ
163	ALACA	GERDEKKAYA	"	BAKANLIK
164	ALACA	GEVEN	"	İL ÖZEL İDARESİ
165	ALACA	GÜLDERESİ	"	İL ÖZEL İDARESİ
166	ALACA	GÖKÖREN	"	İL ÖZEL İDARESİ
167	ALACA	İSAHACI	"	BAKANLIK
168	ALACA	KAPAKLI	"	BAKANLIK
169	ALACA	KARGIN	"	İL ÖZEL İDARESİ
170	ALACA	KAYABÜĞET	"	İL ÖZEL İDARESİ
171	ALACA	KALECİKKAYA	"	BAKANLIK
172	ALACA	KILLIK	"	İL ÖZEL İDARESİ
173	ALACA	KIZILLIK	"	İL ÖZEL İDARESİ
174	ALACA	KIZKARACA	"	İL ÖZEL İDARESİ
175	ALACA	KOÇHİSAR	"	İL ÖZEL İDARESİ
176	ALACA	KOYUNOĞLU	"	İL ÖZEL İDARESİ
177	ALACA	KUYLUŞ	"	İL ÖZEL İDARESİ
178	ALACA	KUYUMCUSARAY	"	İL ÖZEL İDARESİ
179	ALACA	KÜRKÇÜ	"	İL ÖZEL İDARESİ
180	ALACA	KÜÇÜKDONA	"	BAKANLIK
181	ALACA	MAHMUDİYE	"	İL ÖZEL İDARESİ
182	ALACA	MİYANESULTAN	"	İL ÖZEL İDARESİ
183	ALACA	ÖRÜKAYA	"	İL ÖZEL İDARESİ
184	ALACA	PERÇEM	"	İL ÖZEL İDARESİ
185	ALACA	SANCI	"	BAKANLIK
186	ALACA	SİNCAN	"	BAKANLIK
187	ALACA	SULTAN	"	BAKANLIK
188	ALACA	TAHİRABAT	"	İL ÖZEL İDARESİ
189	ALACA	TUTAŞ	"	İL ÖZEL İDARESİ
190	ALACA	TUTLUCA	"	İL ÖZEL İDARESİ
191	ALACA	YATANKAVAK	"	BAKANLIK
192	ALACA	YENİKÖY	"	İL ÖZEL İDARESİ
193	BAYAT	AŞAĞIEMİRHALİL	"	BAKANLIK

194	BAYAT	AŞAĞIEMİRHALİL	"	İL ÖZEL İDARESİ
195	BAYAT	ATATÜRKİLKOKULU	"	İL ÖZEL İDARESİ
196	BAYAT	BARAK	"	İL ÖZEL İDARESİ
197	BAYAT	BAYAN	"	İL ÖZEL İDARESİ
198	BAYAT	BEYDİLİ	"	İL ÖZEL İDARESİ
199	BAYAT	CEVİZLİ	"	İL ÖZEL İDARESİ
200	BAYAT	ÇAYKÖY	"	İL ÖZEL İDARESİ
201	BAYAT	CUMHURİYET İLKOK.	"	İL ÖZEL İDARESİ
202	BAYAT	DEMİRCİLER	"	İL ÖZEL İDARESİ
203	BAYAT	EMİRHALİL	"	İL ÖZEL İDARESİ
204	BAYAT	EMİRŞAH	"	İL ÖZEL İDARESİ
205	BAYAT	EVCİ	"	İL ÖZEL İDARESİ
206	BAYAT	FALI	"	İL ÖZEL İDARESİ
207	BAYAT	HACIBAYRAM	"	İL ÖZEL İDARESİ
208	BAYAT	İLEĞİ	"	İL ÖZEL İDARESİ
209	BAYAT	İSHAKLI	"	İL ÖZEL İDARESİ
210	BAYAT	KALINPELİT	"	İL ÖZEL İDARESİ
211	BAYAT	KARAKAYA	"	İL ÖZEL İDARESİ
212	BAYAT	KURUÇAY	"	İL ÖZEL İDARESİ
213	BAYAT	KUBBEDDİN	"	İL ÖZEL İDARESİ
214	BAYAT	KÖPÜKLÜ	"	İL ÖZEL İDARESİ
215	BAYAT	MELAN ANA OKULU	"	İL ÖZEL İDARESİ
216	BAYAT	PANCARLIK	"	İL ÖZEL İDARESİ
217	BAYAT	SAĞPAZAR	"	İL ÖZEL İDARESİ
218	BAYAT	SARAY	"	İL ÖZEL İDARESİ
219	BAYAT	TOYHANE	"	İL ÖZEL İDARESİ
220	BAYAT	YEŞİLÇAT	"	İL ÖZEL İDARESİ
221	BOĞAZKALE	EMİRLER	"	İL ÖZEL İDARESİ
222	BOĞAZKALE	EVCİ	"	İL ÖZEL İDARESİ
223	BOĞAZKALE	KAYMAZ	"	İL ÖZEL İDARESİ
224	BOĞAZKALE	ÖRENKAYA	"	İL ÖZEL İDARESİ
225	BOĞAZKALE	SARIÇİÇEK	"	İL ÖZEL İDARESİ
226	BOĞAZKALE	YUKARIFINDIKLI	"	İL ÖZEL İDARESİ
227	DODURGA	AKKAYA	"	İL ÖZEL İDARESİ
228	DODURGA	ALPAGUT	"	İL ÖZEL İDARESİ
229	DODURGA	BERKKÖY	"	İL ÖZEL İDARESİ
230	DODURGA	DİKENLİ	"	İL ÖZEL İDARESİ
231	DODURGA	DİKENLİ SOĞUKÇEŞME MH.	"	İL ÖZEL İDARESİ
232	DODURGA	KİRENCİ	"	İL ÖZEL İDARESİ
233	DODURGA	KUYUCAK	"	İL ÖZEL İDARESİ
234	DODURGA	MEHMETDEDEOBRUĞU	"	İL ÖZEL İDARESİ
235	DODURGA	MEHMETDEDETEKKESİ	"	İL ÖZEL İDARESİ
236	DODURGA	TUTUŞ	"	İL ÖZEL İDARESİ
237	DODURGA	MERKEZ	"	İL ÖZEL İDARESİ
238	DODURGA	MERKEZ	"	İL ÖZEL İDARESİ
239	İSKİLİP	AKÇASU	"	İL ÖZEL İDARESİ
240	İSKİLİP	AKCASUHASANFAKI MH.	"	İL ÖZEL İDARESİ
241	İSKİLİP	AŞAĞIŞEHLER	"	İL ÖZEL İDARESİ
242	İSKİLİP	AŞAĞIŞEHLER KUZÖREN M	"	İL ÖZEL İDARESİ
243	İSKİLİP	AVHATYAKASI	"	İL ÖZEL İDARESİ

244	İSKİLİP	ATATÜRK İLKOKULU	"	İL ÖZEL İDARESİ
245	İSKİLİP	BAŞMACI	"	İL ÖZEL İDARESİ
246	İSKİLİP	BEYOĞLUKICIKLAR MH.	"	İL ÖZEL İDARESİ
247	İSKİLİP	ÇAVUŞOĞLU	"	İL ÖZEL İDARESİ
248	İSKİLİP	ÇAVUŞOĞLU ESENTEPE MH.	"	İL ÖZEL İDARESİ
249	İSKİLİP	ÇETMİ	"	İL ÖZEL İDARESİ
250	İSKİLİP	ÇETMİ SİPAHİ MH.	"	İL ÖZEL İDARESİ
251	İSKİLİP	ÇOMU	"	İL ÖZEL İDARESİ
252	İSKİLİP	ÇOMU ARAPLAR MH.	"	İL ÖZEL İDARESİ
253	İSKİLİP	DERESEKİ	"	İL ÖZEL İDARESİ
254	İSKİLİP	DEREKARGIN	"	İL ÖZEL İDARESİ
255	İSKİLİP	ELMALI	"	İL ÖZEL İDARESİ
256	İSKİLİP	ERENLER	"	İL ÖZEL İDARESİ
257	İSKİLİP	HALLI	"	İL ÖZEL İDARESİ
258	İSKİLİP	HARUN	"	İL ÖZEL İDARESİ
259	İSKİLİP	İKİKİSE	"	İL ÖZEL İDARESİ
260	İSKİLİP	İKİPİNAR	"	İL ÖZEL İDARESİ
261	İSKİLİP	HARAAĞAÇ	"	İL ÖZEL İDARESİ
262	İSKİLİP	KARABURUN	"	İL ÖZEL İDARESİ
263	İSKİLİP	KARAÇUKUR	"	İL ÖZEL İDARESİ
264	İSKİLİP	KARLIK	"	İL ÖZEL İDARESİ
265	İSKİLİP	KAYMAKAMLIK LOJMANI	"	İL ÖZEL İDARESİ
266	İSKİLİP	KARMIŞ	"	İL ÖZEL İDARESİ
267	İSKİLİP	KILIÇDERE	"	İL ÖZEL İDARESİ
268	İSKİLİP	KILIÇDERE VELETLER MH.	"	İL ÖZEL İDARESİ
269	İSKİLİP	KIZILCABAYIR	"	İL ÖZEL İDARESİ
270	İSKİLİP	KURUSARAY	"	İL ÖZEL İDARESİ
271	İSKİLİP	KUZULUK	"	İL ÖZEL İDARESİ
272	İSKİLİP	KUTLUÖZ	"	İL ÖZEL İDARESİ
273	İSKİLİP	KUZKÖY	"	İL ÖZEL İDARESİ
274	İSKİLİP	MİSAKİ MİLLİ OKULU	"	İL ÖZEL İDARESİ
275	İSKİLİP	ÖRÜBAĞ	"	İL ÖZEL İDARESİ
276	İSKİLİP	SARAYCIK	"	İL ÖZEL İDARESİ
277	İSKİLİP	SAKARYA İLKOKULU	"	İL ÖZEL İDARESİ
278	İSKİLİP	SEKİ	"	İL ÖZEL İDARESİ
279	İSKİLİP	SEYİRÇAYI	"	İL ÖZEL İDARESİ
280	İSKİLİP	SOĞUCAK	"	İL ÖZEL İDARESİ
281	İSKİLİP	SUHİLAN	"	İL ÖZEL İDARESİ
282	İSKİLİP	ŞEHİRKURUÇAY	"	İL ÖZEL İDARESİ
283	İSKİLİP	YALAK	"	İL ÖZEL İDARESİ
284	İSKİLİP	YALAKKOZYAĞIZ MH.	"	İL ÖZEL İDARESİ
285	İSKİLİP	YALAKÇAY	"	İL ÖZEL İDARESİ
286	İSKİLİP	YANOĞLAN	"	İL ÖZEL İDARESİ
287	İSKİLİP	YANOĞLAN YENİ MH.	"	İL ÖZEL İDARESİ
288	İSKİLİP	YENİCE	"	İL ÖZEL İDARESİ
289	KARGI	AKKİSE	"	BAKANLIK
290	KARGI	AKKAYA	"	BAKANLIK
291	KARGI	ABDULLAH	"	İL ÖZEL İDARESİ
292	KARGI	AKÇATAŞ	"	İL ÖZEL İDARESİ
293	KARGI	ALİOĞLU	"	İL ÖZEL İDARESİ

294	KARGI	AVŞAR	"	İL ÖZEL İDARESİ
295	KARGI	ARIK	"	BAKANLIK
296	KARGI	BADEMCE	"	İL ÖZEL İDARESİ
297	KARGI	BAŞKÖY	"	İL ÖZEL İDARESİ
298	KARGI	BAYAT	"	İL ÖZEL İDARESİ
299	KARGI	BEYGİRCİOĞLU	"	İL ÖZEL İDARESİ
300	KARGI	BOZARMUT	"	İL ÖZEL İDARESİ
301	KARGI	CİHADİYE	"	İL ÖZEL İDARESİ
302	KARGI	ÇAKIRLAR	"	İL ÖZEL İDARESİ
303	KARGI	ÇAL	"	İL ÖZEL İDARESİ
304	KARGI	ÇETMİ	"	İL ÖZEL İDARESİ
305	KARGI	ÇELTİKÖZÜ	"	BAKANLIK
306	KARGI	ÇOBANKAYA	"	İL ÖZEL İDARESİ
307	KARGI	ÇOBANLAR	"	İL ÖZEL İDARESİ
308	KARGI	ÇUKURALUÇ	"	İL ÖZEL İDARESİ
309	KARGI	DEREKÖY	"	İL ÖZEL İDARESİ
310	KARGI	DEMİRÖREN	"	İL ÖZEL İDARESİ
311	KARGI	GÖLET	"	İL ÖZEL İDARESİ
312	KARGI	GÖLETDERE	"	İL ÖZEL İDARESİ
313	KARGI	GÜMÜŞOĞLU	"	İL ÖZEL İDARESİ
314	KARGI	GÜNYAZI	"	İL ÖZEL İDARESİ
315	KARGI	HACİVELİ	"	İL ÖZEL İDARESİ
316	KARGI	HACİHAMZA	"	İL ÖZEL İDARESİ
317	KARGI	İNCEÇAY	"	İL ÖZEL İDARESİ
318	KARGI	KARAKİSE	"	BAKANLIK
319	KARGI	KAVAKÇAYI (HACİHAMZA)	"	İL ÖZEL İDARESİ
320	KARGI	KABAKCI	"	İL ÖZEL İDARESİ
321	KARGI	KARABOYA	"	İL ÖZEL İDARESİ
322	KARGI	KARACAOĞLAN	"	İL ÖZEL İDARESİ
323	KARGI	KARAOSMANLI	"	İL ÖZEL İDARESİ
324	KARGI	KARAPÜRÇEK	"	İL ÖZEL İDARESİ
325	KARGI	MAKSUTLU	"	BAKANLIK
326	KARGI	ÖRENCİK	"	İL ÖZEL İDARESİ
327	KARGI	PELİTCİK	"	İL ÖZEL İDARESİ
328	KARGI	PELİTÖZÜ	"	İL ÖZEL İDARESİ
329	KARGI	SARAÇLAR	"	İL ÖZEL İDARESİ
330	KARGI	SEKİ	"	İL ÖZEL İDARESİ
331	KARGI	SİNANÖZÜ	"	İL ÖZEL İDARESİ
332	KARGI	SÜNLÜK	"	İL ÖZEL İDARESİ
333	KARGI	TEPELİCE	"	İL ÖZEL İDARESİ
334	KARGI	UGUZ	"	İL ÖZEL İDARESİ
335	KARGI	UZUNYURT	"	İL ÖZEL İDARESİ
336	LAÇIN	ÇAMLIPINAR	"	İL ÖZEL İDARESİ
337	LAÇIN	ÇAMLICA	"	İL ÖZEL İDARESİ
338	LAÇIN	DOĞANLAR	"	İL ÖZEL İDARESİ
339	LAÇIN	GÖKGÖZLER	"	İL ÖZEL İDARESİ
340	LAÇIN	GÖKÇEKAYA	"	BAKANLIK
341	LAÇIN	İKİZCE	"	BAKANLIK
342	LAÇIN	KAVAKLIÇİFTLİK	"	İL ÖZEL İDARESİ
343	LAÇIN	KARASOKU	"	İL ÖZEL İDARESİ

344	LAÇIN	KUYUMCU	"	İL ÖZEL İDARESİ
345	LAÇIN	LAÇIN MERKEZ	"	İL ÖZEL İDARESİ
346	LAÇIN	MESCİTLİ	"	İL ÖZEL İDARESİ
347	LAÇIN	NARLI	"	İL ÖZEL İDARESİ
348	LAÇIN	YEŞİLPINAR	"	İL ÖZEL İDARESİ
349	MECİTÖZÜ	AĞCAKOYUN	"	İL ÖZEL İDARESİ
350	MECİTÖZÜ	ALÖREN	"	İL ÖZEL İDARESİ
351	MECİTÖZÜ	BAYINDIR	"	İL ÖZEL İDARESİ
352	MECİTÖZÜ	BEKİŞLER	"	İL ÖZEL İDARESİ
353	MECİTÖZÜ	BEYÖZÜ	"	İL ÖZEL İDARESİ
354	MECİTÖZÜ	DEVLETOĞLAN	"	İL ÖZEL İDARESİ
355	MECİTÖZÜ	ELMAPINARI	"	İL ÖZEL İDARESİ
356	MECİTÖZÜ	FAKIAHMET	"	İL ÖZEL İDARESİ
357	MECİTÖZÜ	GEYKOCA	"	İL ÖZEL İDARESİ
358	MECİTÖZÜ	GÜNGÖRMEZ	"	İL ÖZEL İDARESİ
359	MECİTÖZÜ	HIDIRLIK MH.	"	İL ÖZEL İDARESİ
360	MECİTÖZÜ	KALECİK	"	İL ÖZEL İDARESİ
361	MECİTÖZÜ	KÖPRÜBAŞI	"	İL ÖZEL İDARESİ
362	MECİTÖZÜ	KOZÖREN	"	İL ÖZEL İDARESİ
363	MECİTÖZÜ	KUYUCAK	"	İL ÖZEL İDARESİ
364	MECİTÖZÜ	SIRÇALI	"	İL ÖZEL İDARESİ
365	MECİTÖZÜ	SÖĞÜTYOLU	"	İL ÖZEL İDARESİ
366	ORTAKÖY	BÜYÜKKIŞLA	"	İL ÖZEL İDARESİ
367	ORTAKÖY	ORTAKÖY MERKEZ	"	İL ÖZEL İDARESİ
368	ORTAKÖY	SENEMOĞLU	"	İL ÖZEL İDARESİ
369	ORTAKÖY	YUKARI KUYUCAK	"	İL ÖZEL İDARESİ
370	OGUZLAR	ERENLER	"	İL ÖZEL İDARESİ
371	OGUZLAR	DERİNÖZ	"	İL ÖZEL İDARESİ
372	OGUZLAR	KAYI	"	İL ÖZEL İDARESİ
373	OSMANCIK	AKÖREN	"	İL ÖZEL İDARESİ
374	OSMANCIK	ARDIÇ	"	İL ÖZEL İDARESİ
375	OSMANCIK	AŞIKBÜKÜ	"	İL ÖZEL İDARESİ
376	OSMANCIK	BAŞPINAR	"	İL ÖZEL İDARESİ
377	OSMANCIK	DANIŞMENT	"	İL ÖZEL İDARESİ
378	OSMANCIK	GECEK	"	İL ÖZEL İDARESİ
379	OSMANCIK	GİRİNOĞLAN	"	İL ÖZEL İDARESİ
380	OSMANCIK	GÖKDERE	"	İL ÖZEL İDARESİ
381	OSMANCIK	İNAL	"	İL ÖZEL İDARESİ
382	OSMANCIK	KAMİL	"	İL ÖZEL İDARESİ
383	OSMANCIK	KARALARGÜNEY	"	İL ÖZEL İDARESİ
384	OSMANCIK	KIZILTEPE	"	İL ÖZEL İDARESİ
385	OSMANCIK	KUMBABA	"	İL ÖZEL İDARESİ
386	OSMANCIK	ÖBEKTAŞ	"	İL ÖZEL İDARESİ
387	OSMANCIK	YAYLABAŞI	"	İL ÖZEL İDARESİ
388	OSMANCIK	YENİDANIŞMENT	"	İL ÖZEL İDARESİ
389	SUNGURLU	AKDERE	"	İL ÖZEL İDARESİ
390	SUNGURLU	ARİFEGAZİLİ	"	İL ÖZEL İDARESİ
391	SUNGURLU	ARİFEGAZİLİ	"	İL ÖZEL İDARESİ
392	SUNGURLU	ARABAÇAYI	"	İL ÖZEL İDARESİ
393	SUNGURLU	AYAĞIBÜYÜK	"	İL ÖZEL İDARESİ

394	SUNGURLU	BAHŞİLİ	"	İL ÖZEL İDARESİ
395	SUNGURLU	BEŞDAM	"	İL ÖZEL İDARESİ
396	SUNGURLU	BOZTEPE	"	İL ÖZEL İDARESİ
397	SUNGURLU	BOZYAYLA	"	İL ÖZEL İDARESİ
398	SUNGURLU	BUNALAN	"	İL ÖZEL İDARESİ
399	SUNGURLU	BÜYÜKİNCESU	"	İL ÖZEL İDARESİ
400	SUNGURLU	BÜYÜKPOLATLI	"	İL ÖZEL İDARESİ
401	SUNGURLU	CEVHERİ	"	İL ÖZEL İDARESİ
402	SUNGURLU	ÇAVUŞÇU	"	İL ÖZEL İDARESİ
403	SUNGURLU	ÇAVUŞKÖY	"	İL ÖZEL İDARESİ
404	SUNGURLU	ÇAYAN	"	İL ÖZEL İDARESİ
405	SUNGURLU	ÇİÇEKLİKELLER	"	İL ÖZEL İDARESİ
406	SUNGURLU	ÇİNGİLLER	"	İL ÖZEL İDARESİ
407	SUNGURLU	ÇULHALI	"	İL ÖZEL İDARESİ
408	SUNGURLU	DEREKİŞLA	"	İL ÖZEL İDARESİ
409	SUNGURLU	EKMEKÇİ	"	İL ÖZEL İDARESİ
410	SUNGURLU	GÜVENDİK	"	İL ÖZEL İDARESİ
411	SUNGURLU	GÜLDERESİ	"	İL ÖZEL İDARESİ
412	SUNGURLU	KARAÇAY	"	İL ÖZEL İDARESİ
413	SUNGURLU	HABİBGÜLESER ÖZTAŞ İÖ.	"	İL ÖZEL İDARESİ
414	SUNGURLU	KARACABEY	"	İL ÖZEL İDARESİ
415	SUNGURLU	KIRANKIŞLA	"	İL ÖZEL İDARESİ
416	SUNGURLU	KULA	"	İL ÖZEL İDARESİ
417	SUNGURLU	KUŞÇALI	"	İL ÖZEL İDARESİ
418	SUNGURLU	MEHMETBEYLİ	"	İL ÖZEL İDARESİ
419	SUNGURLU	MURATKOLU	"	İL ÖZEL İDARESİ
420	SUNGURLU	OĞLAKÖZÜ	"	İL ÖZEL İDARESİ
421	SUNGURLU	ORTAKIŞLA	"	İL ÖZEL İDARESİ
422	SUNGURLU	ORTAKÖY	"	İL ÖZEL İDARESİ
423	SUNGURLU	SUNGUROĞLU İLKÖOKULU	"	İL ÖZEL İDARESİ
424	SUNGURLU	SUNGUROĞLU İLKOKULU	"	İL ÖZEL İDARESİ
425	SUNGURLU	SARIKAYA	"	İL ÖZEL İDARESİ
426	SUNGURLU	TATLI	"	İL ÖZEL İDARESİ
427	SUNGURLU	TOKULLU	"	İL ÖZEL İDARESİ
428	SUNGURLU	TERZİ	"	İL ÖZEL İDARESİ
429	SUNGURLU	TUĞCU	"	İL ÖZEL İDARESİ
430	SUNGURLU	YARIMSÖĞÜT	"	İL ÖZEL İDARESİ
431	SUNGURLU	YİRCE	"	İL ÖZEL İDARESİ
432	UĞURLUDAĞ	BOZTEPE	"	İL ÖZEL İDARESİ
433	UĞURLUDAĞ	DAĞÖNÜ	"	İL ÖZEL İDARESİ
434	UĞURLUDAĞ	GÖKÇEAĞAÇ	"	İL ÖZEL İDARESİ
435	UĞURLUDAĞ	KARAKISIK	"	İL ÖZEL İDARESİ
436	UĞURLUDAĞ	KÜÇÜKERİKLİ	"	İL ÖZEL İDARESİ
437	UĞURLUDAĞ	TORUNLAR	"	İL ÖZEL İDARESİ
438	UĞURLUDAĞ	METTEPESİ OKULU	"	İL ÖZEL İDARESİ
439	UĞURLUDAĞ	İMAMHATİP LİSESİ	"	İL ÖZEL İDARESİ
440	UĞURLUDAĞ	ÜÇDAM	"	İL ÖZEL İDARESİ
441	UĞURLUDAĞ	ÜÇDAM	"	İL ÖZEL İDARESİ
442	UĞURLUDAĞ	UĞURLUDAĞ MERKEZ	"	İL ÖZEL İDARESİ
443	UĞURLUDAĞ	UĞURLUDAĞ MERKEZ	"	İL ÖZEL İDARESİ

** İL ÖZEL İDARESİ BÜTÇESİNDEN GERÇEKLEŞTİRİLEN DİĞER FAALİYETLER		
Sıra No	Faaliyet Konusu	Faaliyet Durumu
1	Ortaköy İncesu Kanyonu Altyapı ve WC Yapımı	Tamamlandı
2	Dodurga-Çiftlik köyü Hüsemdede Türbesi Onarımı ve Çevre Düzenlemesi	Devam etmektedir
3	Dodurga Çiftlik köyü Gölet Kenarı Rekreasyon Alanı Çevre Düzenlemesi	Devam etmektedir
4	İncesu Kanyonu Kültür Parkına Ahşap Ev Ürünleri Pazarlama ve Tanıtma Yeri Yapımı	Tamamlandı

*** BAKANLIK BÜTÇESİ İLE GERÇEKLEŞTİRİLEN FAALİYETLER		
Sıra No	Faaliyet Konusu	Faaliyet Durumu
1	Sıklık Tabiat Parkı Altyapı ve Sosyal Tesis Yapımı	Devam etmektedir
2	Sıklık Tabiat Parkı Çevre Düzenlemesi Yapımı	Devam etmektedir

İMAR VE KENTSEL İYİLEŞTİRME MÜDÜRLÜĞÜ

Stratejik	Alan 2	Yerleşim Birimlerine Hizmetler		
	Amaç 4	Çevre unsurlarını içeren, güvenli, sağlıklı verimli ve etkin olarak kullanılabilen yaşam alanları oluşturmak		
	Hedef 2	Kaçak yapı denetimi		
Faaliyet No	Faaliyet Tanımı		Performans Göstergesi	2015 Yılı Gerçekleştirilen Faaliyetler
2.4.2.1.	Rutin imar denetimlerinin yapımı		% 100	170 Adet imar denetimi ve kaçak yapı kontrolü gerçekleştirilmiştir.
Stratejik	Hedef 3	Köye dönüşen 22 adet Belde Belediyelerinin imara ilişkin çalışmalarını tamamlamak		
2.4.3.2.	5 yıllık kamulaştırma planlarının yapımı		22 adet	Ödenek temin edilmediğinden faaliyet gerçekleştirilememiştir.
Stratejik	Hedef 5	Yöresel mimariye uygun tip konut projelerinin üretilmesi		
2.4.5.1.	Tip konut projesi yapımı (2 katlı 165,00 m ²)		2 adet	2 adet 165 m2 tip proje hazırlanmıştır.
2.4.5.2.	Tip konut projesi yapımı (2 katlı 335,00 m ²)		2 adet	2 adet 335 m2 tip proje hazırlanmıştır.

İMAR VE KENTSEL İYİLEŞTİRME MÜDÜRLÜĞÜNCE YAPILAN DİĞER FAALİYETLER

Sıra No	Faaliyetin Konusu	Faaliyet Durumu
1	2 Adet Tip Köy konağı ve 1 adet Mescit Projesi Yapımı	Tamamlandı
2	Coğrafi Bilgi Sistemi Yazılım Program alımı	Tamamlandı
3	1 Adet Köyün Köy Yerleşme Planı Onayı alımı	Tamamlandı
4	105 Adet Köyün Yerleşik Alan Civarı Sınır Yenileme Çalışmaları	Tamamlandı
5	90 adet Köy Yerleşik Alan Civarı Sınır Tespiti Meclis onayı için beklenmektedir.	Devam Etmektedir
6	71 Adet Yıkım Ruhsatı hazırlanmıştır.	Tamamlandı
7	35 adet Yapı Kullanma İzin Belgesi ile 166 Adet Yapı Ruhsatı düzenlenmiştir.	Tamamlandı
8	206 adet Köyüçü Projesi onaylanmış, 60 adet İmar Planı çalışmaları ise tamamlanmıştır.	Tamamlandı
9	45 adet İfraz İşlemi, 33 adet Tevhid Dosyası, 18 adet İmar Uygulaması, 5 adet Tevhiden İfraz Dosyası ile 324 adet İmar Durum belgesi işlemleri yapılmıştır.	Tamamlandı
10	Kültür Katkı Payı ile İskilip İlçesinde 5 adet tarihi çeşme onarımı yaptırılmıştır.	Tamamlandı
11	Kültür Katkı Payı ile Osmancık Kalesi yürüyüş yolları ve çevre düzenlemesi yaptırılmıştır.	Tamamlandı
12	Kültür Katkı Payı ile Merkez Bilaller Konağı Rölöve, Restitüsyon, Restorasyon, Çevre Düzenlemesi, Elektrik ve Mekanik Tesisat Projesi yaptırılmıştır.	Tamamlandı
13	Sanat Sokağı Çevre Düzenlemesi	Tamamlandı

KÖY YERLEŞME PLANI ÇALIŞMALARI
(3367 Sayı ile Değişik 442 Sayılı Köy Kanunu kapsamında)

S.NO	İLÇE	KÖY	K. TARİHİ	K.NO
1	MERKEZ	KARADONA	18.08.2015	8431

İMAR PLANI ÇALIŞMALARI
(3194 Sayılı İmar Kanunu kapsamında)

S.NO	İLÇE	KÖY	ALAN(ha)	FONKSİYON	K. TARİHİ	K.NO
1	MERKEZ	BÜYÜKGÜLÜCEK	0,76	AKARYAKIT LPG VE DİNLEME	02.02.2015	49
2	ALACA	ALACAHÖYÜK	27,8	İLAVE REVİZYON KORUMA	08.05.2015	212
3	İSKİLİP-BAYAT-	MUHTELİF KÖYLER	351,04	HİDROELEKTRİK SANTRALİ	07.08.2015	649
4	MECİTÖZÜ	SIRÇALI	10,6	5543 İSKAN KANUNU	09.10.2015	343
5	ALACA	ALACAHÖYÜK	0,91	PLAN DEĞİŞİKLİĞİ KONUT ALANI	08.10.2015	336

YAPI RUHSATLARI

(İlçelerin Belediye Mücavir Alan Sınırı Dışında Kalan Köylerinde)

İLÇELER	PROJE CİNSİ (Adet)		
	KONUT	TARIM VE HAYVANCILIK	DİĞER
MERKEZ	40	18	33
ALACA	2	3	4
BAYAT	-	4	3
BOĞAZKALE	3	-	-
DODURGA	2	-	-
İSKİLİP	3	-	-
KARGI	4	-	-
LAÇİN	2	-	1
MECİTÖZÜ	2	1	5
OĞUZLAR	-	-	-
ORTAKÖY	1	-	-
OSMANCIK	1	3	3
SUNGURLU	6	6	15
UĞURLUDAĞ	1	-	-
TOPLAM	67	35	64
GENEL TOPLAM	166		

KÖY İÇİ PROJE ONAYLARI (İlçelerin Belediye Mücavir Alan Sınırı Dışında, Köy Yerleşik Alanı İçindeki Köylerde)			
İLÇELER	PROJE CİNSİ (Adet)		
	KONUT	TARIM VE HAYVANCILIK	DİĞER
MERKEZ	27	1	2 (Köy Konağı)
ALACA	9	1	1 (Depo)
BAYAT	11	1	1 (Köy Konağı)
BOĞAZKALE	4	-	-
DODURGA	-	-	-
İSKİLİP	29	-	-
KARGI	45	-	3 (Depo)
LAÇIN	6	-	-
MECİTÖZÜ	12	1	-
OĞUZLAR	1	-	-
ORTAKÖY	-	-	-
OSMANCIK	25	1	1 (Depo)
SUNGURLU	21	1	-
UĞURLUDAĞ	2	-	-
TOPLAM	192	6	8
GENEL TOPLAM	206		

YIKIM RUHSATLARI (6306 Sayılı Afet Riski Altındaki Alanların Dönüştürülmesi Hakkındaki Kanun kapsamında İlçelerin Belediye Mücavir Alan Sınırı Dışında Kalan Köylerinde)			
İLÇELER	PROJE CİNSİ (Adet)		
	KONUT	TARIM VE HAYVANCILIK	DİĞER
MERKEZ	22	-	-
ALACA	2	-	-
BAYAT	4	-	-
BOĞAZKALE	-	-	-
DODURGA	1	-	-
İSKİLİP	4	-	-
KARGI	17	-	-
LAÇIN	1	-	-
MECİTÖZÜ	5	-	-
OĞUZLAR	-	-	-
ORTAKÖY	-	-	-
OSMANCIK	8	-	-
SUNGURLU	6	-	-
UĞURLUDAĞ	1	-	-
TOPLAM	71	-	-
GENEL TOPLAM	71		

YAPI KULLANMA İZİN BELGELERİ			
(İlçelerin Belediye Mücavir Alan Sınırı Dışında Kalan Köylerinde)			
İLÇELER	PROJE CİNSİ (Adet)		
	KONUT	TARIM VE HAYVANCILIK	DİĞER
MERKEZ	13	2	-
ALACA	-	-	-
BAYAT	-	2	3
BOĞAZKALE	-	-	-
DODURGA	1	-	-
İSKİLİP	-	-	-
KARGI	-	-	1
LAÇIN	-	-	-
MECİTÖZÜ	2	-	1
OĞUZLAR	-	-	-
ORTAKÖY	-	-	-
OSMANCIK	-	-	-
SUNGURLU	5	3	2
UĞURLUDAĞ	-	-	-
TOPLAM	21	7	7
GENEL TOPLAM	35		

DESTEK HİZMETLERİ MÜDÜRLÜĞÜ

Stratejik	Alan 1	Kurumsal Yapı		
	Amaç 2	Verilen hizmet yönetiminden etkin bir şekilde faydalanmak		
	Hedef 1	İdarenin hizmetlerinden yararlanılmasında kolay ve teknolojik yöntemler kullanmak		
Faaliyet No	Faaliyet Tanımı	Performans Göstergesi	2015 Yılı Gerçekleştirilen Faaliyetler	
1.2.1.2	Web sitesinin sosyal medya ile ilişkilendirilmesi	% 100	İdaremizin Web sitesi, sosyal medya üzerinden ulaşılabilir hale getirilmiştir.	
Stratejik	Amaç 3	Hizmet kalitesinin artırılması amacı ile fiziksel ve teknolojik alt yapı olanaklarının geliştirilmesi		
	Hedef 1	Mevcut bilgisayarların ve yazılımların güncellenmesi		
1.3.1.1.	Bilgisayarların ve yazılımların teknolojik gelişmeler paralelinde güncellenmesi	% 10	İdaremiz hizmetlerinde kullanılan 244 adet bilgisayarın % 20,92'sinde güncelleme işlemleri tamamlanmıştır.	
Stratejik	Hedef 2	Mevcut yapıların bakım, onarım ve tadilatlarının yapımı		
1.3.2.1.	Bina ve bağımsız bölümlerin bakım ve onarımlarının yapımı	1 kez	İdaremize ait hizmet binalarının tamamının sıhhi ve elektrik tesisat onarımları gerçekleştirilmiştir.	
Stratejik	Hedef 3	Makine parkının yenilenmesi		
1.3.3.1.	Asfalt distribütör kamyonu alımı	1 adet	1 adet alım gerçekleştirilmiştir.	
1.3.3.2.	Asfalt yama silindiri alımı	1 adet	1 adet alım gerçekleştirilmiştir.	
1.3.3.3.	Asfalt süpürgesi alımı	1 adet	1 adet alım gerçekleştirilmiştir.	
1.3.3.4.	Damperli Kamyon alımı	5 adet	5 adet kamyonun teslimi 2016 Ocak ayı içerisinde gerçekleştirilecektir.	

* İL ÖZEL İDARESİ BÜTÇESİNDEN YAPILAN DİĞER FAALİYETLER		
Sıra No	Faaliyetin adı	Faaliyet durumu
1	4X4 Pickap Alımı (4 adet)	Tamamlanmıştır
2	Toyota Corolla 1.6 Advence Multidrive S1G3 Metal Gri Füme araç alımı (1 adet)	Tamamlanmıştır

* İdaremiz Stratejik planında yer alan, ancak birim performans programında belirtilmeyen diğer idari faaliyetler.

İNSAN KAYNAKLARI VE EĞİTİM MÜDÜRLÜĞÜ

Stratejik	Alan 1	Kurumsal Yapı		
	Amaç 1	Personelin verimli ve etkili olmasını sağlayacak uygun yönetim anlayışının oluşturulması		
	Hedef 2	Başarının ödüllendirilmesini sağlamak		
Faaliyet No	Faaliyet Tanımı	Performans Göstergesi	2015 Yılı Gerçekleştirilen Faaliyetler	
1.1.2.1.	Başarılı memurlara, memur sayısının %10'nu geçmeyecek şekilde ikramiye ödemek	2 kez	Ağustos ve Aralık aylarında 28 adet memur personele ikramiye ödemesi yapılmıştır.	
Stratejik	Hedef 3	Personele ekonomik katkı sağlamak		
1.1.3.1.	Memurlara sosyal denge tazminatı ödemek	Her ay	İdareimiz emrinde görev yapan tüm memur personele her ay sosyal denge tazminatı ödemesi yapılmıştır.	
Stratejik	Hedef 4	Personelin %10 'nun İdare içi ve dışında eğitim yaptırılması		
1.1.4.1.	Hizmet içi eğitim taleplerinin birimlerden alınması ve gerçekleştirilmesi	10 talep	Birim Müdürlüklerinden toplam 36 adet talep alınmış olup, 200 personele 48 saat hizmeti içi eğitim verilmiştir,	

2-Performans Sonuçları Değerlendirilmesi.

İl Özel İdaresinin 2015 yılında gerçekleştirmiş olduğu faaliyetler, İl Özel İdaresi mevzuatı çerçevesinde ve Çorum İl Özel İdaresi Stratejik Planına uygun bir şekilde gerçekleştirilmiştir.

İl Özel İdaresi Birimleri 2015 yılı performans programında hedeflemiş oldukları performans kriterleri ile pek çok faaliyetleri gerçekleştirmiş çok az da olsa bazı faaliyetlerdeki sapma nedenleri ise aşağıda açıklanmaya çalışılmıştır.

1-) 2015 yılı içerisinde Yol ve Ulaşım Hizmetleri Müdürlüğüne,

14 adet performans kriteri belirlenmiş olup, İl Özel İdaresi, Köydes, İller Bankası ve Maliye Bakanlığında sağlanan ödeneklerle belirlenen performans kriterlerinden 12 adedinde % 100 oranında bir gerçekleştirme sağlanırken, performans kriterlerinden biri olan 200 Km 2 kat asfalt yapımı çalışması yapılacağı hedeflenmiş, yıl sonu itibariyle 150,50 Km asfalt çalışması yapmak suretiyle performans hedef % 75 oranında gerçekleştiği, Ayrıca 2 adet Asfalt Plent Tesisi Bakım ve Onarımı yapılacağı hedeflenmesine rağmen 1 adet Asfalt Plent Tesisi Bakım ve Onarım gerçekleştirmek suretiyle performans hedefi % 50 oranında gerçekleşmiştir.

2-) 2015 yılı içerisinde Su ve Kanal Hizmetleri Müdürlüğüne,

10 adet performans kriteri belirlenmiş olup, İl Özel İdaresi, Köydes, İller Bankası ve Maliye Bakanlığında sağlanan ödeneklerle belirlenen performans kriterlerinden 6 adedinde % 100 oranında bir gerçekleştirme sağlanırken, performans kriterlerinden biri olan 60 üniteli içmesuyu tesislerinde su analizleri yapılacağı hedeflenmiş, 45 adedinde yapılmak suretiyle hedef % 75 oranında gerçekleştirilmiştir.Yine şebekeli yeni içmesuyu tesisi yapımı hedeflenmiş olup, talep olmadığından faaliyet gerçekleştirilmemiş, 5 ton klor tableti alımında ise ihaleye katılanların Sağlık Bakanlığının belirlediği kriterlerde uygun teklif yapılmadığından ihale gerçekleştirilememiştir.

Ayrıca OKA projelerinin desteklenmesi kapsamında 2 adet performans göstergesi hedeflenmiş olup, yıl içerisinde 1 adet faaliyet tamamlanarak % 50 oranında gerçekleştirme sağlanmıştır.

3-) 2015 yılı içerisinde Tarımsal Hizmetler Müdürlüğüne,

8 adet performans kriteri belirlenmiş olup, İl Özel İdaresi, Köydes, İller Bankası, Maliye Bakanlığı ve DSİ tarafından sağlanan ödeneklere performans kriterlerinin bütünü tamamlanarak % 100 oranında bir gerçekleştirme sağlanmıştır.

4-) 2015 yılı içerisinde Plan Proje ve İnşaat Müdürlüğüne,

Eğitim hizmetlerine yönelik 2015 yılı içerisinde 13 adet performans kriteri belirlenmiş, İl Özel İdaresi ve Genel İdareden sağlanan ödenekler ile 10 tanesinde % 100 oranında bir gerçekleştirme sağlanırken, belirlenen performans hedefinden biri olan yeni derslik yapımı için 48 derslik hedeflenmiş, 32 derslik tamamlanmış 16 derslik ise devam etmekte olup %75 oranında gerçekleştirme sağlanmıştır.

Ayrıca, 1 adet yeni Anaokulu yapılmasına ve donatımının yapılması hedeflenmiş ancak faaliyet gerçekleştirilememiştir.

Sağlık hizmetlerinin desteklenmesi kapsamında 2015 yılı performans programı ile 3 adet kriter belirlenmiş olup, performans kriterlerinden biri olan ambulansların eksik olan malzemeleri tamamlanarak faaliyet % 100 oranında, 20 adet sağlık evinin bakım ve onarımlarının yapılması kapsamında 15 adedinde bakım ve onarım yapmak suretiyle hedeflenen faaliyet % 75 oranında gerçekleştirilmiştir. Ayrıca evde sağlık hizmetlerinin sunulabilmesi için 2 adet araç alımı hedeflenmesine rağmen ödenek sağlanamadığından faaliyet gerçekleştirilememiştir.

İlimizdeki güvenliğin sağlanması amacıyla emniyet hizmetlerinde kullanılmak üzere malzeme alımı hedeflenmiş olup, istenilen malzemelerin tamamı alınmış, emniyet kemeri ve simülasyon aracı alımı kapsamında ise 3 adet araç alınmak suretiyle hedef % 100 gerçekleştirilmiştir.

5-) 2015 yılı içerisinde Kültür ve Sosyal İşler Müdürlüğüne;

21 adet performans kriteri belirlenmiş, İl Özel İdaresi ve Genel İdareden sağlanan ödenekler ile 16 adet faaliyet % 100 oranında gerçekleşme sağlanırken, performans kriterlerinden biri olan 2 adet OKA projesi destekleme kapsamında 1 adet proje desteklenerek hedef % 50 oranında, ilimizin tanıtılması kapsamında yol güzergahlarında 10 adet tanıtım totemi yaptırılması hedeflenmiş 6 adet yapılarak hedef % 60 oranında gerçekleştirilmiştir.

Ayrıca, arkeolojik kazı alanlarının ilaçlanması ve tur operatörlerine yönelik tanıtım gezisi programlarına talep olmadığından faaliyet gerçekleştirilememiştir.

6-) 2015 yılı içerisinde Çevre Koruma ve Kontrol Müdürlüğüne;

8 adet performans kriteri belirlenmiş olup, bunlardan mesire alanları ve ünitelerdeki her türlü atık ve artığı (çöplerin) toplanması ve depolanması ile çocuk oyun grubu ve spor parkı yapımı hedefi % 100 oranında gerçekleştirilmiştir.

Ayrıca fidan dikme faaliyeti kapsamında belirlenen hedefin % 14.18 oranında, ağaçlandırma alanlarının korunmasına yönelik faaliyetin ise % 20 oranında, gerçekleştirildiği, orman ve fidan sevgisini çocuklara katmak amacıyla proje hazırlanması, kamuoyunun çevre konusunda bilinçlenmesi ve harekete geçmesi ile, çevre atıklarının oluşturduğu zararlılarla mücadele için ilaç malzemesi alımı faaliyetleri ise gerçekleştirilememiştir.

7-) 2015 yılı içerisinde İmar ve Kentsel İyileştirme Müdürlüğüne,

4 Adet performans kriteri belirlenmiş, bunlardan 3 adedinin % 100 oranında gerçekleştirildiği, 5 yıllık kamulaştırma planlarının yapımı hedefinin ise ödenek temin edilmediğinden faaliyet gerçekleştirilememiştir.

8-) 2015 yılı içerisinde Destek Hizmetleri Müdürlüğüne,

9 Adet Performans kriteri belirlenmiş olup, bunlardan tümü tamamlanmak suretiyle hedef % 100 oranında gerçekleştirilmiştir.

9-) 2015 yılı içerisinde İnsan Kaynakları ve Eğitim Müdürlüğüne,

3 Adet Performans kriteri belirlenmiş olup, bunlardan tümü tamamlanmak suretiyle hedef % 100 oranında gerçekleştirilmiştir.

3- Performans Bilgi Sisteminin Değerlendirilmesi.

2015 Yılı İl Özel İdaresi Bütçesinden harcama yapan Kurum ve Kuruluşların gerçekleştirmiş oldukları faaliyetlerin değerlendirilmesinde, kurum ve kuruluşlardan alınan bilgilerden faydalanmıştır.

2015 yılı içerisinde yapılan faaliyetlerin tümü stratejik plana uygun, İlimizin kalkınması ve gelişmişliğine katkı sağlayacak çalışmalardır.

IV-KURUMSAL KABİLİYET VE KAPASİTENİN DEĞERLENDİRİLMESİ

A- Güçlü Yönler.

İlimiz Özel İdaresi Tüzel Kişiliğinin kurumsal kimlik kazandığının toplum tarafından biliniyor olması,

Kurumun İdari ve Mali özerkliğe sahip olması nedeniyle görevleri çerçevesinde karar alma ve uygulama serbestliğinin bulunması,

İdaremiz teknik personelinin yeterli düzeyde bulunması,

İl Özel İdaresi üst yöneticisinin aynı zamanda İl Valisi olması nedeniyle birçok önemli ve acil konuya doğrudan müdahale imkanının bulunması ve koordinasyonun etkili bir şekilde yapılması imkanına sahip olunması,

İl Genel Meclisinin her ay toplanması nedeniyle uygulanmaya yönelik kararların hızlı bir şekilde alınması,

İlimizin gelişmesine katkı sağlayacak her türlü projenin desteklenmesinde İl Genel Meclisinin olumlu katkı ve görüşleri,

İl Özel İdaresinin sınırlı kaynaklarının tasarruflu bir şekilde kullanılarak özellikle kırsal kesimin sorunlarının çözümünde değerlendirilmesi.

B- Zayıf Yönler.

Hizmet götürülen kırsal alanların dağınık olması,

İl Özel İdaresinin sorumlu olduğu alanların aynı zamanda diğer İl Müdürlüklerinin de sorumluluk alanında olması zaman zaman işleri yavaşlatması,

İl Özel İdaresi gelirlerinin hem giderlerine hem de coğrafi yapısına paralel olarak artırılması,

İl Özel İdaresi personelinin dış kurumların iş ve sorumluluğunu üstlenmesine rağmen mali haklarında hiçbir iyileştirme yapılmaması.

V-ÖNERİ VE TEDBİRLER

İlimiz Özel İdaresi tarafından stratejik plana uygun olarak bütçe hazırlanmasına devam edilmelidir.

Kamu Kaynaklarının etkin verimli kullanılmasına özen gösterilerek, kamusal kaynakların ilin önceliklerine ve ilçeler arasındaki gelişmişlik farklarının en aza indirilmesi çalışmalarına aktarılmaya devam edilmelidir.

İlimiz Özel İdaresine kanunlarla verilen görevlerin yerine getirebilmesi için, öncelikle görevlerine paralel gelir kaynaklarının artırılması gerekmektedir.

Bu nedenle de, İl Özel idarelerinin mali yönden güçlendirilmesi ve düzenli gelir kaynaklarının sağlanması için özellikle 5779 Sayılı Vergi Gelirleri Tahsilatından İl Özel İdarelerine pay verilmesi hakkındaki Kanun gereğince verilen Özel İdare payının artırılması önem arz etmektedir.

Ek-2: Üst Yöneticinin İç Kontrol Güvence Beyanı

İÇ KONTROL GÜVENCE BEYANI

Üst yönetici olarak yetkim dahilinde;

Bu raporda yer alan bilgilerin güvenilir, tam ve doğru olduğunu beyan ederim.

Bu raporda açıklanan faaliyetler için bütçe ile tahsis edilmiş kaynakların, planlanmış amaçlar doğrultusunda ve iyi mali yönetim ilkelerine uygun olarak kullanıldığını ve iç kontrol sisteminin işlemlerin yasallık ve düzenliliğine ilişkin yeterli güvenceyi sağladığını bildiririm.

Bu güvence, üst yönetici olarak sahip olduğum bilgi ve değerlendirmeler ile Sayıştay raporları gibi bilgim dahilindeki hususlara dayanmaktadır.

Burada raporlanmayan, idarenin menfaatlerine zarar veren herhangi bir husus hakkında bilgim olmadığını beyan ederim. (Çorum-26 /02/2016)

Ahmet KARA
Çorum Valisi

İÇ KONTROL GÜVENCE BEYANI

Harcama yetkilisi olarak yetkim dahilinde;

Bu raporda yer alan bilgilerin güvenilir, tam ve doğru olduğunu beyan ederim.

Bu raporda açıklanan faaliyetler için idare bütçesinden harcama birimimize tahsis edilmiş kaynakların etkili, ekonomik ve verimli bir şekilde kullanıldığını, görev ve yetki alanım çerçevesinde iç kontrol sisteminin idari ve mali kararlar ile bunlara ilişkin işlemlerin yasallık ve düzenliliği hususunda yeterli güvenceyi sağladığımı ve harcama birimimizde süreç kontrolünün etkin olarak uygulandığını bildiririm.

Bu güvence, harcama yetkilisi olarak sahip olduğum bilgi ve değerlendirmeler ile Sayıştay raporları gibi bilgim dahilindeki hususlara dayanmaktadır.

Burada raporlanmayan, idarenin menfaatlerine zarar veren herhangi bir husus hakkında bilgim olmadığını beyan ederim. (Çorum 16.02.2016)

Gülay YÜCEL
Mali Hizmetler Müdürü

MALİ HİZMETLER BİRİM YÖNETİCİSİNİN BEYANI

Mali hizmetler birim yöneticisi olarak yetkim dahilinde;

Bu idarede, faaliyetlerin mali yönetim ve kontrol mevzuatı ile diğer mevzuata uygun olarak yürütüldüğünü, kamu kaynaklarının etkili, ekonomik ve verimli bir şekilde kullanılmasını temin etmek üzere izlendiğini, 2015 yılı Faaliyet Raporunun “III/A- Mali Bilgiler” bölümünde yer alan bilgilerin güvenilir, tam ve doğru olduğunu teyit ederim. (Çorum- 16.02.2016)

Gülşay YÜCEL
Mali Hizmetler Müdürü

İÇ KONTROL GÜVENCE BEYANI

Harcama yetkilisi olarak yetkim dahilinde;

Bu raporda yer alan bilgilerin güvenilir, tam ve doğru olduğunu beyan ederim.

Bu raporda açıklanan faaliyetler için idare bütçesinden harcama birimimize tahsis edilmiş kaynakların etkili, ekonomik ve verimli bir şekilde kullanıldığı, görev ve yetki alanım çerçevesinde iç kontrol sisteminin idari ve mali kararlar ile bunlara ilişkin işlemlerin yasallık ve düzenliliği hususunda yeterli güvenceyi sağladığını ve harcama birimimizde süreç kontrolünün etkin olarak uygulandığını bildiririm.

Bu güvence, harcama yetkilisi olarak sahip olduğum bilgi ve değerlendirmeler ile Sayıştay raporları gibi bilgim dahilindeki hususlara dayanmaktadır.

Burada raporlanmayan, idarenin menfaatlerine zarar veren herhangi bir husus hakkında bilgim olmadığını beyan ederim. Çorum 31.12.2015

Recep CIPLAK
Çorum İl Özel İdaresi
Yol ve Ulaşım Hizmetleri Müdür V.

İÇ KONTROL GÜVENCE BEYANI^{1[6]}

Harcama yetkilisi olarak yetkim dâhilinde;

Bu raporda yer alan bilgilerin güvenilir, tam ve doğru olduğunu beyan ederim.

Bu raporda açıklanan faaliyetler için idare bütçesinden harcama birimimize tahsis edilmiş kaynakların etkili, ekonomik ve verimli bir şekilde kullanıldığını, görev ve yetki alanım çerçevesinde iç kontrol sisteminin idari ve mali kararlar ile bunlara ilişkin işlemlerin yasallık ve düzenliliği hususunda yeterli güvenceyi sağladığını ve harcama birimimizde süreç kontrolünün etkin olarak uygulandığını bildiririm.

Bu güvence, harcama yetkilisi olarak sahip olduğum bilgi ve değerlendirmeler ile Sayıştay raporları gibi bilgim dâhilindeki hususlara dayanmaktadır.^{2[7]}

Burada raporlanmayan, idarenin menfaatlerine zarar veren herhangi bir husus hakkında bilgim olmadığını beyan ederim.^{3[8]} (Çorum – 26/01/2016)

Kamber KIŞ
Su ve Kanall Hizmetleri Müdür V.

İÇ KONTROL GÜVENCE BEYANI^{1[6]}

Harcama yetkilisi olarak yetkim dâhilinde;

Bu raporda yer alan bilgilerin güvenilir, tam ve doğru olduğunu beyan ederim.

Bu raporda açıklanan faaliyetler için idare bütçesinden harcama birimimize tahsis edilmiş kaynakların etkili, ekonomik ve verimli bir şekilde kullanıldığını, görev ve yetki alanım çerçevesinde iç kontrol sisteminin idari ve mali kararlar ile bunlara ilişkin işlemlerin yasallık ve düzenliliği hususunda yeterli güvenceyi sağladığımı ve harcama birimimizde süreç kontrolünün etkin olarak uygulandığını bildiririm.

Bu güvence, harcama yetkilisi olarak sahip olduğum bilgi ve değerlendirmeler ile Sayıştay raporları gibi bilgim dâhilindeki hususlara dayanmaktadır.^{2[7]}

Burada raporlanmayan, idarenin menfaatlerine zarar veren herhangi bir husus hakkında bilgim olmadığını beyan ederim.^{3[8]} (Çorum – 26/01/2016)



Hasan ÖZÜDOĞRU
Tarımsal Hizmetler Müdür V.

İÇ KONTROL GÜVENCE BEYANI

Harcama yetkilisi olarak yetkim dahilinde;

Bu raporda yer alan bilgilerin güvenilir, tam ve doğru olduğunu beyan ederim.

Bu raporda açıklanan faaliyetler için idare bütçesinden harcama birimimize tahsis edilmiş kaynakların etkili, ekonomik ve verimli bir şekilde kullanıldığını, görev ve yetki alanım çerçevesinde kontrol sisteminin idari ve mali kararlar ile bunlara ilişkin işlemlerin yasallık ve düzenliliği hususunda yeterli güvenceyi sağladığını ve harcama birimimizde süreç kontrolünün etkin olarak uygulandığını bildiririm.

Bu güvence, harcama yetkilisi olarak sahip olduğum bilgi ve değerlendirmeler, iç kontroller, iç denetçi raporları ile Sayıştay raporları gibi bilgim dahilindeki hususlara dayanmaktadır.

Burada raporlanmayan, İdarenin menfaatlerine zarar veren herhangi bir husus hakkında bilgim olmadığını beyan ederim. (Çorum - 27.01.2016)

Fatih Mehmet ŞAHBAZ
Plan-Proje Yatırım ve İnşaat Müdür V.

İÇ KONTROL GÜVENCE BEYANI

Harcama yetkilisi olarak yetkim dahilinde;

Bu raporda yer alan bilgilerin güvenilir, tam ve doğru olduğunu beyan ederim.

Bu raporda açıklanan faaliyetler için idare bütçesinden harcama birimimize tahsis edilmiş kaynakların etkili, ekonomik ve verimli bir şekilde kullanıldığını, görev ve yetki alanım çerçevesinde iç kontrol sisteminin idari ve mali kararlar ile bunlara ilişkin işlemlerin yasallık ve düzenliliği hususunda yeterli güvenceyi sağladığını ve harcama birimimizde süreç kontrolünün etkin olarak uygulandığını bildiririm.

Bu güvence, harcama yetkilisi olarak sahip olduğum bilgi ve değerlendirmeler ile Sayıştay raporları gibi bilgim dahilindeki hususlara dayanmaktadır.

Burada raporlanmayan, idarenin menfaatlerine zarar veren herhangi bir husus hakkında bilgim olmadığını beyan ederim. Çorum 20.01.2015

Abdullah TOKGÖZ

Kültür ve Sosyal İşler Müdürü

İÇ KONTROL GÜVENCE BEYANI

Harcama yetkilisi olarak yetkim dahilinde;

Bu raporda yer alan bilgilerin güvenilir, tam ve doğru olduğunu beyan ederim.

Bu raporda açıklanan faaliyetler için idare bütçesinden harcama birimimize tahsis edilmiş kaynakların etkili, ekonomik ve verimli bir şekilde kullanıldığını, görev ve yetki alanım çerçevesinde iç kontrol sisteminin idari ve mali kararlar ile bunlara ilişkin işlemlerin yasallık ve düzenliliği hususunda yeterli güvenceyi sağladığını ve harcama birimimizde süreç kontrolünün etkin olarak uygulandığını bildiririm.

Bu güvence, harcama yetkilisi olarak sahip olduğum bilgi ve değerlendirmeler, benden önceki harcama yetkilisinden almış olduğum bilgiler ile Sayıştay raporları gibi bilgim dahilindeki hususlara dayanmaktadır.

Burada raporlanmayan, idarenin menfaatlerine zarar veren herhangi bir husus hakkında bilgim olmadığını beyan ederim. Çorum-22/01/2016

Ahmet DANLI
Çevre Koruma ve Kontrol Müdürü

İÇ KONTROL GÜVENCE BEYANI

Harcama yetkilisi olarak yetkim dahilinde;

Bu raporda yer alan bilgilerin güvenilir, tam ve doğru olduğunu beyan ederim.

Bu raporda açıklanan faaliyetler için idare bütçesinden harcama birimimize tahsis edilmiş kaynakların etkili, ekonomik ve verimli bir şekilde kullanıldığını, görev ve yetki alanım çerçevesinde iç kontrol sisteminin idari ve mali kararlar ile bunlara ilişkin işlemlerin yasallık ve düzenliliği hususunda yeterli güvenceyi sağladığını ve harcama birimimizde süreç kontrolünün etkin olarak uygulandığını bildiririm.

Bu güvence, harcama yetkilisi olarak sahip olduğum bilgi ve değerlendirmeler, iç kontroller, iç denetçi raporları ile Sayıştay raporları gibi bilgim dahilindeki hususlara dayanmaktadır.

Burada raporlanmayan, İdarenin menfaatlerine zarar veren herhangi bir husus hakkında bilgim olmadığını beyan ederim. (Çorum – 10/01/2016)



M. Arda BAL

İmar ve Kentsel İyileştirme Müdürü

İÇ KONTROL GÜVENCE BEYANI

Harcama Yetkilisi olarak yetkim dahilinde;

Bu raporda yer alan bilgilerin güvenilir, tam ve doğru olduğunu beyan ederim.

Bu raporda açıklanan faaliyetler için idare bütçesinden harcama birimimize tahsis edilmiş kaynakların etkili, ekonomik ve verimli bir şekilde kullanıldığını, görev ve yetki alanım çerçevesinde iç kontrol sisteminin idari ve mali kararlar ile bunlara ilişkin işlemlerin yasallık ve düzenliliği hususunda yeterli güvenceyi sağladığımı ve harcama birimimizde süreç kontrolünün etkin olarak uygulandığını bildiririm.

Bu güvence, Harcama Yetkilisi olarak sahip olduğum bilgi ve değerlendirmeler, iç kontroller, iç denetçi raporları ile Sayıştay raporları gibi bilgim dahilindeki hususlara dayanmaktadır.

Burada raporlanmayan, idarenin menfaatlerine zarar veren herhangi bir husus hakkında bilgim olmadığını beyan ederim.

20/01/2016

Alev AYDINLI
Avukat

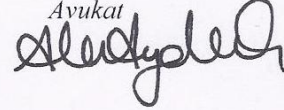

İÇ KONTROL GÜVENCE BEYANI

Harcama Yetkilisi olarak yetkim dahilinde,

Bu raporda yer alan bilgilerin güvenilir, tam ve doğru olduğunu beyan ederim.

Bu raporda açıklanan faaliyetler için İdare bütçesinden harcama birimimize tahsis edilmiş kaynakların etkili, ekonomik ve erimli bir şekilde kullanıldığını, görev ve yetki alanım çerçevesinde iç kontrol sisteminin İdare ve Mali kararlar ile bunlara ilişkin işlemleri yasallık ve düzenliliği hususunda yeterli güvenceyi sağladığına ve harcama birimimizde süreç kontrolünün etkin olarak uygulandığını bildiririm.

Bu güvence, harcama yetkilisi olarak sahip olduğum bilgi ve değerlendirmeler ile Sayıştay raporları gibi bilgim dahilindeki hususlara dayanmaktadır.

Burada raporlanmayan İdarenin menfaatlerine zarar veren herhangi bir husus hakkında bilgim olmadığını beyan ederim. 15/01/2016



Sefa KIR

Encümen Müdür V.

İÇ KONTROL GÜVENCE BEYANI

Harcama yetkilisi olarak yetkim dahilinde;

Bu raporda yer alan bilgilerin güvenilir, tam ve doğru olduğunu beyan ederim.

Bu raporda açıklanan faaliyetler için idare bütçesinden harcama birimimize tahsis edilmiş kaynakların etkili, ekonomik ve verimli bir şekilde kullanıldığını, görev ve yetki alanım çerçevesinde iç kontrol sisteminin idari ve mali kararlar ile bunlara ilişkin işlemlerin yasallık ve düzenliliği hususunda yeterli güvenceyi sağladığımı ve harcama birimimizde süreç kontrolünün etkin olarak uygulandığını bildiririm.

Bu güvence, harcama yetkilisi olarak sahip olduğum bilgi ve değerlendirmeler, iç kontroller, iç denetçi raporları ile Sayıştay raporları gibi bilgim dahilindeki hususlara dayanmaktadır.

Burada raporlanmayan, idarenin menfaatlerine zarar veren herhangi bir husus hakkında bilgim olmadığını beyan ederim.

21/01/2016



Vedat KAYALI
Destek Hizmetleri Müdür V.

İÇ KONTROL GÜVENCE BEYANI

Harcama yetkilisi olarak yetkim dahilinde;

Bu raporda yer alan bilgilerin güvenilir, tam ve doğru olduğunu beyan ederim.

Bu raporda açıklanan faaliyetler için idare bütçesinden harcama birimimize tahsis edilmiş kaynakların etkili, ekonomik ve verimli bir şekilde kullanıldığını, görev ve yetki alanım çerçevesinde iç kontrol sisteminin idari ve mali kararlar ile bunlara ilişkin işlemlerin yasalık ve düzenliliği hususunda yeterli güvenceyi sağladığımı ve harcama birimimizde süreç kontrolünün etkin olarak uygulandığını bildiririm.

Bu güvence, harcama yetkilisi olarak sahip olduğum bilgi ve değerlendirmeler, iç kontroller, iç denetçi raporları ile Sayıştay raporları gibi bilgim dahilindeki hususlara dayanmaktadır.

Burada raporlanmayan, idarenin menfaatlerine zarar veren herhangi bir husus hakkında bilgim olmadığını beyan ederim. (İnsan Kaynakları ve Eğitim Müdürlüğü - .../01/2016)



Osman TÜRKER

İnsan Kaynakları ve Eğitim Müdürü