



**2010 YILI
ÇORUM
İL ÖZEL İDARESİ
FAALİYET RAPORU**

İÇİNDEKİLER

I- GENEL BİLGİLER

- A- Misyon ve Vizyon**
- B- Kanuni Yetki, Görev ve Sorumluluklar**
- C- İdareye İlişkin Bilgiler**
 - 1- Fiziksel Yapı
 - 2- Örgüt Yapısı
 - 3- Bilgi ve Teknolojik Kaynaklar
 - 4- İnsan Kaynakları
 - 5- Yönetim ve İç Kontrol Sistemi

II- AMAÇ ve HEDEFLER

- A- İdarenin Amaç ve Hedefleri**
- B- Temel Politikalar ve Öncelikler**

III- FAALİYETLERE İLİŞKİN BİLGİ VE DEĞERLENDİRMELER

- A- Mali Bilgiler**
 - 1- Bütçe Uygulama Sonuçları
 - 2- Temel Mali Tablolara İlişkin Açıklamalar
 - 3- Mali Denetim Sonuçları
- B- Performans Bilgileri**
 - 1- Faaliyet, Proje ve Performans Bilgileri
 - 2- Performans Sonuçlarının Değerlendirilmesi
 - 3- Performans Bilgi Sisteminin Değerlendirilmesi
 - 4- Diğer Hususlar

IV- KURUMSAL KABİLİYET ve KAPASİTENİN DEĞERLENDİRİLMESİ

- A- Güçlü ve Zayıf Yönler**

V- ÖNERİ VE TEDBİRLER

ÜST YÖNETİCİNİN SUNUŞU

5018 Sayılı Kamu Mali Yönetimi ve Kontrol Kanununun 41.maddesinde kamu idaresinin stratejik planlama ve performans programlarına uygun olarak yürütecekleri faaliyetler belirlenmiş performans göstergelerine, hedef ve gerçekleşme durumu ile meydana gelen sapmaların nedenlerini açıklayarak idarenin faaliyet sonuçlarını gösterecek şekilde faaliyet raporu hazırlayacakları hükme bağlanmıştır.

Faaliyet raporları mali saydamlık ve hesap verme sorumluluğunun en önemli unsurlardan biri olup, aynı zamanda performans esaslı bütçeleme sisteminin de temel taşlarından biridir.

2010 yılında kırsal alandaki bütün yerleşim birimlerini çağın gereklerine uyumlu hale getirmek, tarımsal sulama çalışmaları yaparak insanları üretken hale getirmek, yeni derslikler yaparak eğitimde fırsat eşitliğini sağlamak, ilimizde yaşayan halkın sağlık hizmetlerinden etkin bir şekilde faydalanmasını sağlamak, ilimize kültür ve turizm kenti kimliği kazandırılması için kültürel mirasa sahip çıkılarak, Çorum'u uluslar arası alanda tanıtmak, ihtiyaç duyan her bireye sosyal hizmetlerden sürekli ve kalıcı şekilde hizmet vermek ve bu alanda fiziki alt yapı ihtiyacını gidermek, ilimizdeki spor faaliyetlerinin alt yapısını tamamlayarak, etkinlikler düzenlemek suretiyle ilimizi spor dalında tanıtmak, İlimizde ağaçlandırma yaparak Yeşil bir Çorum yaratmak üzere pek çok faaliyetler gerçekleştirilmiştir.

Gerçekleştirilen bu çalışmaların detayları 2010 Yılı faaliyet raporumuzda yer almakta olup, 2010 Yılı çalışma döneminde Meclisimizin almış olduğu kararların İlimizin gelişmesine ve kalkınmasına katkıda bulunan hizmetler olduğu inancını taşımaktayım.

5302 Sayılı İl Özel İdaresi Kanununun 39 maddesi gereğince hazırlanan 2010 Yılı İl Özel İdaresi Faaliyet Raporunu İl Genel Meclisimizin bilgilerine sunar, gerçekleştirecekleri çalışmalarda başarılar dilerim.

Nurullah ÇAKIR
Vali

I. GENEL BİLGİLER

A- Misyon ve Vizyonumuz.

ÇORUM İL ÖZEL İDARESİNİN MİSYONU

Halkımızı en üst seviyede eğitim, sağlık, spor, kültürel ve sosyal hizmetlerden faydalandırmak alt yapı, tarım ve hayvancılık konularında kırsal kesime yönelik faaliyetleri geliştirmek, kendisine Kanunlarla verilen tüm kamu hizmetlerini şeffaflık, katılımcılık ilkeleri çerçevesinde, sivil toplum örgütleri ile iş birliği içerisinde yürütmek, turizm ve doğal kaynak zenginliklerimizi değerlendirerek bir plan dahilinde geliştirmek suretiyle halkın hayat kalitesini ve ilin refah düzeyini yükseltmek

ÇORUM İL ÖZEL İDARESİNİN VİZYONU:

Yerinden yönetim anlayışı çerçevesinde temel alt yapı sorunlarının çözümü, yaşanabilir bir çevreye sahip, katılımcı, sağlıklı, eğitilmiş, düşünen ve üreten bir toplum ve şehir oluşturmak amacıyla, mevcut kaynakları daha etkin ve verimli kullanarak en üst seviyede hizmet üreten ve sorunlarını çözebilen şeffaf bir kurum olmak.

B-Kanuni Yetki, Görev ve Sorumluluklar

Kuruluşu

İl Özel İdaresi, ilin kurulmasına dair kanunla kurulur ve ilin kaldırılmasıyla tüzel kişiliği sona erer.

İl Özel İdaresinin Görev Alanları

İl Özel İdaresinin görev alanı il sınırlarını kapsar.

İl Özel İdaresinin Görev ve Sorumlulukları

5302 sayılı İl Özel İdaresi Kanununun 6. maddesinde il özel idaresinin görev ve sorumlulukları şu şekilde düzenlenmiştir:

“İl özel idaresi mahallî müşterek nitelikte olmak şartıyla;

a) Gençlik ve Spor, Sağlık, tarım, sanayi ve ticaret; Belediye sınırları il sınırı olan Büyükşehir Belediyeleri hariç ilin çevre düzeni plânı, bayındırlık ve iskân, toprağın korunması, erozyonun

önlenmesi, kültür, sanat, turizm, sosyal hizmet ve yardımlar, yoksullara mikro kredi verilmesi, çocuk yuvaları ve yetiştirme yurtları; ilk ve orta öğretim kurumlarının arsa temini, binalarının yapım, bakım ve onarımı ile diğer ihtiyaçlarının karşılanmasına ilişkin hizmetleri il sınırları içinde,

b) İmar, yol, su, kanalizasyon, katı atık, çevre, acil yardım ve kurtarma, orman köylerinin desteklenmesi, ağaçlandırma, park ve bahçe tesisine ilişkin hizmetleri belediye sınırları dışında yapmakla görevli ve yetkilidir.

Bakanlıklar ve diğer merkezi idare kuruluşları; yapım, bakım ve onarım işleri, devlet ve il yolları, içme suyu, sulama suyu, kanalizasyon, enerji nakil hattı, sağlık, eğitim, kültür, turizm, çevre, imar, bayındırlık, iskan, gençlik ve spor gibi hizmetlere ilişkin yatırımlar ile bakanlıklar ve diğer merkezi idare kuruluşlarının görev alanına giren diğer yatırımları, kendi bütçelerinde bu hizmetler için ayrılan ödenekleri il özel idarelerine aktarmak suretiyle gerçekleştirebilir. Aktarma işlemi ilgili bakanın onayıyla yapılır ve bu ödenekler tahsis amacı dışında kullanılamaz. İş, il özel idaresinin tabi olduğu usul ve esaslara göre sonuçlandırılır. İl özel idareleri de bütçe imkanları ölçüsünde bu yatırımlara kendi bütçesinden ödenek aktarabilir. Bu fıkraya göre, bakanlıklar ve diğer merkezi idare kuruluşları tarafından aktarılacak ödenekler ile gerçekleştirilecek yatırımlar, birinci fıkrada öngörülen görev alanı sınırlamasına tabi olmaksızın bütün il sınırları içinde yapılabilir.”

İl özel idaresi bütçesinden, emniyet hizmetlerinin gerektirdiği teçhizat alımıyla ilgili harcamalar yapılabilir.

İl çevre düzeni plânı; valinin koordinasyonunda, Büyükşehirlerde Büyükşehir belediyeleri, diğer illerde il belediyesi ve il özel idaresi ile birlikte yapılır. İl çevre düzeni plânı belediye meclisi ile il genel meclisi tarafından onaylanır.

Hizmetlerin yerine getirilmesinde öncelik sırası, il özel idaresinin malî durumu, hizmetin ivediliği ve verildiği yerin gelişmişlik düzeyi dikkate alınarak belirlenir.

İl özel idaresi hizmetleri, vatandaşlara en yakın yerlerde ve en uygun yöntemlerle sunulur. Hizmet sunumunda özür, yaşlı, düşkün ve dar gelirlilerin durumuna uygun yöntemler uygulanır. Hizmetlerin diğer mahallî idareler ve kamu kuruluşları arasında bütünlük ve uyum içinde yürütülmesine yönelik koordinasyon o ilin valisi tarafından sağlanır.

4562 sayılı Organize Sanayi Bölgeleri Kanunu ile Sanayi ve Ticaret Bakanlığına ve organize sanayi bölgelerine tanınan yetki ve sorumluluklar bu Kanun kapsamı dışındadır.”

Anılan Kanununun 7. maddesinde de il özel idaresinin yetki ve imtiyazları şu şekilde düzenlenmiştir:

“İl özel idaresinin yetkileri ve imtiyazları şunlardır:

a) Kanunlarla verilen görev ve hizmetleri yerine getirebilmek için her türlü faaliyette bulunmak, gerçek ve tüzel kişilerin faaliyetleri için kanunlarda belirtilen izin ve ruhsatları vermek ve denetlemek.

b) Kanunların il özel idaresine verdiği yetki çerçevesinde yönetmelik çıkarmak, emir vermek, yasak koymak ve uygulamak, kanunlarda belirtilen cezaları vermek.

c) Hizmetlerin yürütülmesi amacıyla, taşınır ve taşınmaz malları almak, satmak, kiralamak veya kiraya vermek, takas etmek, bunlar üzerinde sınırlı aynî hak tesis etmek.

d) Borç almak ve bağış kabul etmek.

e) Vergi, resim ve harçlar dışında kalan ve miktarı yirmibeş milyar Türk Lirasına kadar olan dava konusu uyuşmazlıkların anlaşmayla tasfiyesine karar vermek.

f) Özel kanunları gereğince il özel idaresine ait vergi, resim ve harçların tarh, tahakkuk ve tahsilini yapmak.

g) Belediye sınırları dışındaki gayri sıhî müesseseler ile umuma açık istirahat ve eğlence yerlerine ruhsat vermek ve denetlemek.

Ancak, sivil hava ulaşımına açık havaalanları bünyesinde yer alan tüm tesislere işyeri açma ve çalışma ruhsatı dahil her türlü ruhsat, sivil havacılık Genel müdürlüğü tarafından verilir. .Bu konuya ilişkin Havacılık Genel müdürlüğüne hazırlanacak yönetmelik düzenlenir.

İl özel idaresi, hizmetleri ile ilgili olarak, halkın görüş ve düşüncelerini belirlemek amacıyla kamuoyu yoklaması ve araştırması yapabilir.

İl özel idaresinin mallarına karşı suç işleyenler Devlet malına karşı suç işlemiş sayılır.2886 Sayılı Devlet İhale Kanununun 75'inci maddesi hükümleri İl özel idaresi taşınmazları hakkında da uygulanır.

İl özel idaresinin proje karşılığı borçlanma yoluyla elde edilen gelirleri, vergi, resim ve harçları, şartlı bağışlar ve kamu hizmetlerinde fiilen kullanılan malları haczedilemez.”

İl Özel idaresine Tanınan Muafiyetler

İl Özel İdaresinin kamu hizmetine ayrılan veya kamunun yararlanmasına açık, gelir getirmeyen taşınmaz malları ile bunların inşa ve kullanımları her türlü vergi, resim, harç ,katkı ve katılma paylarından muaftır.

C- İdareye İlişkin Bilgiler.

1-) Fiziksel Yapı :

Çorum İl özel İdaresi Ankara asfaltı 3.km üzerindeki mülga Köy Hizmetlerine ait binalarda 10 birimi, İl Genel Meclisi ise Yavruturna Mah Gazi Caddesi No: 68 adresinde faaliyetini sürdürmektedir.

Faaliyet gösteren 7 ilçe özel idare teşkilatı kendi binalarında hizmet vermektedir.

Ayrıca, Merkez İlçede 53 adet, 12 İlçemizde 100 adet olmak üzere toplam 165 adet memur lojmanı, 12 İlçemizde ise 1'er adet Kaymakam evi bulunmaktadır.

Mülkiyeti İl Özel İdaresi gayrimenkullerine ait liste aşağıya çıkartılmıştır.

İL ÖZEL İDARESİNİN GAYRİMENKÜL LİSTESİ

SIRA NO	İLÇESİ	YERİ	ALAN M ²
LOJMANLAR			
1	Merkez	Vali Konağı	4.700,00
2	Merkez	Binevler Lojmanı	1.896,31
3	Alaca	Kaymakam Lojmanı	2.728,66
4	Bayat	Kaymakam Lojmanı	316,00
5	Boğazkale	Kaymakam Lojmanı (Kaymakamlık Binası Bahçesinde)	100,00
6	Dodurga	Kaymakam Lojmanı	1.500,29
7	İskilip	Kaymakam Lojmanı (Arsa Hazineye ait)	2.359,37
8	Kargı	Kaymakam Lojmanı	581,12
9	Laçın	Kaymakam Lojmanı	1.226,70
10	Ortaköy	Kaymakam Lojmanı	386,00
11	Mecitözü	Kaymakam Lojmanı	3.096,00
12	Sungurlu	Kaymakam Lojmanı (Arsa Hazineye ait)	3.500,00
13	Uğurludağ	Kaymakam Lojmanı(Arsa Hazineye ait)	3.428,74
14	Boğazkale	Köyiçi mevki Lojman	1.761,42
15	Merkez	Personel Lojmanları	1.339,98
ARAZİLER			
1	Merkez	Çalyayla köyü (Kayak tesisi yeri)	47.568,22
2	Merkez	Çomar (Fidanlık)	26.416,00
3	Boğazkale	Cevizliköm mevki (Kültür varlığı)	9.950,00
4	Mecitözü	Tarla	26.250,00
ARSALAR			
1	Merkez	Çepni Mahallesi (Spor Kompleksi arsası)	10.285,44
2	Merkez	Yavruturna Mahallesi (128825/151,00 hisseli)	151,00
3	Merkez	Celilkırı Köyü (Katı Atık Tesis alanı)	674.016,64
4	Merkez	Yaydığın-Celilkırı Köyü (Havaalanı arsası)	534.450,29
5	Alaca	Gülhan Mahallesi (İlçe Mil.Eğ.Md tahsisli)	2.485,32
6	Alaca	Denizhan Mahallesi.	395,86
7	Laçın	Dağdibi	544,61
8	Ortaköy	Suyolu Mahallesi	1.040,61
İŞHANI VE HİZMET BİNALARI			
1	Merkez	Karakeçili Mahallesi (Kültür Sitesi)	4.184,24
2	Alaca	Tutluk (işhanı)	327,21
3	İskilip	Çorum Yolu (İşhanı)	811,58
4	Sungurlu	Şekerpınar (İşhanı)	1.450,66
5	Uğurludağ	Yenicamii (Hizmet Binası)	596,84
6	Oğuzlar	Çeşme mevki (Hizmet Binası)	725,54
7	Merkez	Yavruturna Mah.(İl Genel Meclis Binası)	1.829,62
8	Merkez	Gülabibey Mah.(İl Özel İd.Hiz.Binası)	47.600,00

9	Merkez	Gülabibey Mah.(İl Özel İdaresine tahsisli (İl Afet ve Acil Durum Müdürlüğü kullanımında)	7.456,00
10	Bayat	Yeni Mah.(Hizmet Binası)	1.562,00
11	Boğazkale	Boğazkale mevki (Kaymakamlık Hiz.Bin)	4.584,00
12	Kargı	Bahçelievler Mah.(Hizmet Binası)	634,00
13	Osmancık	Büyük Mezarlık (Hizmet Binası)	520,74
14	Laçın	Köyiçi mev.(Kaymakamlık Hiz.Bin.	1.729,51
15	Ortaköy	Suyolu Mah.(Hizmet Binası)	942,00
16	Mecitözü	Tutluk mevki (Hizmet Binası)	258,00
		DIĞER BİNALAR	
1	Merkez	Bahçelievler Mah.(İl Halk Kütüphanesi-Kültür Turizm Md.tahsisli)	913,22
2	Merkez	Gülabibey Mah.(Akşam Sanat Okulu M.E.M tahsisli)	1.470,00
3	Merkez	Bahçelievler Mah.(Öğretmenevi M.E.M.Tahsisli)	819,37
4	Merkez	Gülabibey Mah.(Sağlık ocağı Sağlık Md.Tahsisli)	1.716,00
5	Merkez	Ulukavak Mah.(Kız öğrenci yurdu M.E.M.tahsisli)	3.617,00
6	Merkez	Sapaköy asfalt plent tesisi	19.100,00
7	Ankara	Öğrenci Yurdu Binası (Kredi Yurtlar Kurumuna tahsisli)	555,00
8	Alaca	Büyük çayır Bakımevi (Maliye Hazinesi)	99.945,64
9	Bayat	Yeni Mah.Bakımevi (Bayat Belediyesi)	552,78
10	İskilip	Hacıpiri Mah.Bakımevi (Maliye Hazinesi)	35.504,00
11	Kargı	Yenimahalle Bakımevi (Kargı Belediyesi)	13.408,00
12	Osmancık	Çiftlikler Mah.Bakımevi	9,558,00
13	Ortaköy	Suyolu Mah.Bakımevi (Maliye Hazinesi)	9.388,00
14	Mecitözü	Camikebir Mah.(Kütüphane binası)	370,00
15	Mecitözü	Figani köyü (Hamam ve müstemilatı)	56.264
16	Mecitözü	Tutluk Mev.Bakımevi (Mecitözü Belediye)	1.025,00
17	Sungurlu	Kapıkaya Mah.Bakımevi(Maliye hazinesi)	364.313,74
18	Uğurludağ	Yeşilyurt Mah.Bakımevi (Maliye hazinesi)	10.000,00

İL ÖZEL İDARESİ MAKİNA PARK DURUMU

SIRA NO	CİNSİ	ADEDİ
1	Binek Taksi	12
2	Station Taksi	7
3	Arazi Binek Jeep	2
4	Çift Şoför Mahalli Pikap	12
5	Minibüs	8
6	Damperli Kamyon	29
7	Damperli Servis Kamyonu	14
8	Damperli Kamyon (Damtrak)	6
9	Ahşap Kasalı Kamyon	1
10	Kurtarıcı	1
11	Çekici	4
12	Akaryakıt Tankeri	3
13	Otobüs	2
14	Çekilir Tip Akaryakıt Treyleri	1
15	Su Arazözü	4
16	Greyder	22
17	Dozer	10
18	Paletli Yükleyici	5
19	Lastik Tekerli Yükleyici	6
20	Lastik Tekerli Excavatör	2
21	Paletli Tekerli Excavatör	2
22	Kanal Kazıcılar	9
23	Kompresör	1
24	Kaya Delici-Vagon Drill	1
25	Distribütör	5
26	Roleytank Treyler	1
27	Asfalt Roleytank Treyler	1
28	Asfalt Süpürgesi	2
29	Kar Makinası	2
30	Semi Treyler	3
31	Silindir	6
32	Lastik.Tekerlekli Kombine Silindir	1
33	Elle Kullanma Silindiri	2
34	Seyyar Yağlama Makinası	1
35	Seyyar Kaynak Makinası	1
36	Kaynak Makinası	1
37	Kaynak Aracı	1
38	Jeneratör	5
39	Motopop	2
40	Mıdır Eleme Makinası	1
41	Basınçlı Yıkama	2
42	Beton Karma Makinası	1
43	Çim Biçme Makinası	2
44	Yataklı Kamp Treyler	7
45	Yemekli Kamp Treyler	4
46	Yataklı Yemekli Kamp Treyler	11
47	Seyyar Depo Kamp Treyler	1
48	Çekilir Tip Su Tankı	4
49	Çekilir Tip Akaryakıt Tankı	14
	TOPLAM	245

İL ÖZEL İDARESİNE AİT ARAÇLARIN DAĞILIM LİSTESİ

ARACIN			MİKTAR	
CİNSİ	MARKASI	MODELİ	ADET	TOPLAM
Binek Otomobil.	Ford	Mondeo	1	12
	Toyota	Corolla	1	
	Tofaş	Doğan L	1	
	Tofaş	Doğan Sl	1	
	Tofaş	Doğan Slx	1	
	Renault	Reno-9	1	
	Renault	12 Tx	1	
	Renault	Toros	3	
	Renault	Megan	1	
	Renault	Europa	1	
Station Otomobil	Renault	12 Stw	5	7
	Tofaş	Kartal Slx	2	
Arazi Binek Jeep	Landrover	110.111.A	1	2
	Hyundai	Tucson 2,0 crdı	1	
Çift Şoför Mahalli Pikap	Toyoto	D-h1luk4x2	5	12
	Isuzu	Tfs54h20	6	
	Ford	Ranger4x2	1	
Minibüs	Ford	350L	7	8
	Volkswagen (caravelle)	2,5 TDİ	1	
Tek Kabinli Damperli Kamyon	Mercedes	Lk153/3.6	10	43
	Fargo	Pd600As	2	
	Mercedes	3031K	6	
	Man Kar Bıçaklı	18.220Fax	2	
	Fatih	220.26/Sht	17	
	Fatih	162.22/Fdt	3	
	Fatih	170.25	1	
	Bmc	Fatih280-26Sdt	2	
Çift Şoför Mahalli Kamyon	Bmc Damtrak)	Pro827Cdx	6	6
Ahşap Kasalı Kamyon	Fatih	220.26/Sht	1	1
Treyler Çekici	Volvo	N1033	1	4
	Man	26.321.Dfs	1	
	Man	Fe420E	1	

	Bmc	Pro8274x2	1	
Otobüs	İveco	50.MN/24.7	1	2
	Isuzu	Q-BUS 31	1	
Akaryakıt Tankeri	Fargo	Pd600As	2	3
	Isuzu	NQR 3D 6X2	1	
Arazöz	Fatih	220.26/Sht	4	4
Greyder	Champion	720Avhp	2	22
	Komatsu	Gd655A5	10	
	Mitsubishi	Mg530	8	
	Caterpillar	140Hv	1	
	Caterpillar	120H	1	
Dozer	Caterpillar	D7G	10	10
Paletli Yükleyici	Fiat Allis	F110C	5	5
Lastik Tekerlekli Yükleyici	Pi	1063	1	6
	Komatsu	Wa320-3	4	
	Kawasaki	70Zv-2	1	
Kurtarıcı	Fargo	Pd600As	1	1
Paletli Excavatör	Hitachi	Zx210	1	2
	Hitachi	ZX350Lch	1	
Lastik Tekerlekli Excavatör	Samsung	Se210w-2A	1	2
	Caterpillar	Zx190w-3	1	
Kompresör	Atlas Copco	xA125Dd	1	1
Hidrolikli Kaya Delme Makinesi	Frukawa	Hcr 9-Eds	1	1
Çekilir Tip Akaryakıt Treyleri	Efe	5600-38	1	1
Kanal Kazıcı	Ford	6610	1	9
	Jcb	4x4	3	
	Jcb	3Cxsm	3	
	Caterpillar	434E	2	
Asfalt Yapım Distribütörü	Fatih	220.26/Sht	4	5
	Fatih (Bmc)	280(6x2)	1	
Roleytank Treyler	Efe		1	1
As.Roleytank Treyler	Özdemirsan	Nprözakyr	1	1
Asfalt Süpürgesi	Maks		1	2
	Anfima	Hidrolikli	1	
Kar Makinesi	Rolba	R404e	1	2
	Schmidt Supra	4000	1	

Semi Trayler	Boronkay	Bt300	1	3
	Frueahuf	Ifc65	1	
	Nur-Ak	Lov-bed	1	
Vibrasyonlu Silindir	Komatsu	Jv-100	2	6
	Dynapac	Ca251	1	
	Hamm	OR10	2	
	Hamm	2420D	1	
Lastik Tek. Kombine Silindir	Bomag	Bw120Ac-4	1	1
Elle Kullanma Yama Silindiri			2	2
Seyyar Yağlama Makinesi	Pates		1	1
Seyyar Kaynak Makinesi	Arksan		1	1
Seyyar Kaynak Aracı	Mercedes	Lk 1513/3,6	1	1
Kaynak Makinesi	Miller	Bl500dk	1	1
Dizel Jeneratör	Bursh-Perkins	Pnd.40/3,8	1	3
	Morrison	7,5 kwk	1	
	Genpower	154 kwk	1	
Benzinli Jeneratör	Honda	5,5 kwk	1	2
	Genpower	12 kwk	1	
Motopop	Honda	Whıs	2	2
Seyyar Mıçır Eleme Makinesi	Beyer	Me650v/2x1	1	1
Basınçlı Yıkama			2	2
Betoniyer	Beton Karma Makinesi		1	1
Çim Biçme Makinesi	Honda		2	2
Yataklı Kamp Treyler	Mke	Tm	1	7
	K.H.İmalatı		6	
Yemekli Kamp Treyler	Mke	Tm	1	4
	K.H.İmalatı		3	
Yataklı Yemekli Kamp Treyler	Mke	Tm	5	11
	Teksan	Tm	5	
	K.H.İmalatı		1	
Seyyar (Büro Tip.) Kamp Treyler	K.H.İmalatı		1	1
Çekilir Tip Akaryakıt Tankı	Y.Yapı	M13	14	14
Çekilir Tip Su Tankı	Y.Yapı	M13	4	4
	TOPLAM			245

İL ÖZEL İDARESİ ARAÇLARININ YAŞ DAĞILIMINI GÖSTERİR LİSTEDİR

ARACIN	ARAÇLARIN YAŞ DURUMU						ADET
	(0-5)	(6-10)	(11-15)	(16-20)	(21- +)	(21-+)	
BİNEK OTOMOBİL	2		4	6	7		19
ARAZİ BİNEK JEEP	1		1				2
PİCK-UP		7	5				12
MİNİBÜS	6	2					8
KAMYON	2		13	13	15		43
KAMYON (DAMTRAK)	1	5					6
AHŞAP KASALI KAMYON			1				1
KURTARICI					1		1
ÇEKİCİ	1	1		1	1		4
OTOBÜS	1		1				2
AKARYAK TANKERİ	1				2		3
ÇEKİLİR TİP AKARYAKIT TREYLERİ			1				1
SU TANKERİ-ARAZÖZ	1		1	2			4
GREYDER	2		10		10		22
DOZER			2		8		10
PALETLİ YÜKLEYİCİ					5		5
LASTİK TEKERLEKLİ YÜKLEYİCİ	1		4	1			6
PALETLİ EXCAVATÖR	2						2
LASTİK TEKERLEKLİ EXCAVATÖR	1		1				2
KANAL KAZICI	5			3	1		9
KOMPRESÖR					1		1
HİDROLİKLİ KAYA DELME MAKİNESİ			1				1
ASFALT YAPIM DİSTRİBÜTÖRÜ	2			3			5
ROLEY TANK TREYLERİ			1				1
ASFALT ROLEY TANK TREYLERİ	1						1
ASFALT SÜPÜRGESİ	1				1		2
KAR MAKİNESİ		1			1		2
SEMİ TREYLER		1		1	1		3
VİBRASYONLU SİLİNDİR			4		2		6
LASTİK TEKERLİ KOMBİNE SİLİNDİR	1						1
ELLE KULLANMA YAMA SİLİNDİRİ	2						2
SEYYAR YAĞLAMA MAKİNESİ				1			1
KAYNAK MAKİNESİ				1			1
SEYYAR KAYNAK MAKİNESİ					1		1
SEYYAR KAYNAK ARACI	1						1
DİZEL JENERATÖR	1				2		3
BENZİNLİ JENERATÖR	1	1					2
MOTOPOP	2						2
SEYYAR MIÇIR ELEME MAKİNASI		1					1
BASINÇLI YIKAMA					2		2
BETONİYER					1		1
ÇİM BİÇME MAKİNASI		2					2
YATAKLI KAMP TREYLER		1	4	1	1		7
YEMEKLİ KAMP TREYLER		1	2		1		4
YATAKLI YEMEKLİ KAMP TREYLER		1		3	7		11
SEYYAR DEPO KAMP TREYLER			1				1
ÇEKİLİR TİP SU TANKI				4			4
ÇEKİLİR TİP AKARYAKIT TANKI				2	12		14
TOPLAM	39	24	57	42	83		245

KURUMLARA TAHSİS EDİLEN ARAÇLARIN LİSTESİ

ARACIN CİNSİ	ADETİ	TAHSİS EDİLDİĞİ YER
RENAUL- SEDAN AUETTEN-TIGVE 1.6 BİNEK ARACI	1	Kargı Özel İdare Müdürlüğü
RENAUL- SEDAN FLUANCE PRIVILEGE 1,6 16V BİNEK ARACI	1	Bayat Kaymakamlığı
RENAUL- SEDAN FLUANCE PRIVILEGE 1,6 16V BİNEK ARACI	1	Oğuzlar Kaymakamlığı
LANDROWER 130 KURTARMA ARACI	1	Afet ve Acil Durum Müdürlüğü
ISUZU KAMYONET	1	“
FORD RANGER KAMYONET	1	“
DATCIA SANDERO AMBIANCE 1.4 BİNEK TAKSİ	1	Sosyal Hizmetler Müdürlüğü
FATİH DAMPERLİ KAMYON (organik Gübre Dağıtım Tankı)	1	Tarım İl Müdürlüğü
TOPLAM	8	

MAKİNE PARKINDA BULUNAN ARAÇ TOPLAMI : 245
KURUMLARA TAHSİS EDİLEN ARAÇ TOPLAMI : 8

TOPLAM ARAÇ SAYISI : 253

2-) Örgüt Yapısı :

5302 Sayılı Kanunun uygulanmasında, İl Özel İdaresi; İl halkının mahalli müşterek nitelikteki ihtiyaçlarını karşılamak üzere kurulan ve karar organı seçmenler tarafından seçilerek oluşturulan, idari ve mali özerkliğe sahip kamu tüzel kişisini,

İl özel İdaresinin organları; İl Genel Meclisini, İl Encümenini ve Valiyi ifade eder.

İl Genel Meclisi, İl Özel İdaresinin karar organı olan İl Genel Meclisi ilgili kanunda gösterilen esas ve usuller çerçevesinde İldeki seçmenler tarafından seçilmiş 38 üyeden oluşmaktadır.

İl Encümeni, İl Encümeni valinin başkanlığında, İl Genel Meclisinin her yıl kendi üyeleri arasından bir yıl için gizli oyla seçtiği beş üye ile valinin belirlediği, Genel Sekreter, Mali Hizmetler, İmar ve Kentsel İyileştirme, Yol ve Ulaşım Hizmetleri, Plan Proje Yatırım ve İnşaat birim Müdürlüklerinden oluşmuştur.

Vali, İl özel idaresinin başı ve tüzel kişiliğin temsilcisidir.

İL ÖZEL İDARESİ 2010 YILI HARCAMA BİRİMLERİ

- 1-) Hukuk Müşavirliği
- 2-) Encümen Müdürlüğü
- 3-) Destek Hizmetleri Müdürlüğü
- 4-) İnsan Kaynakları ve Eğitim Müdürlüğü
- 5-) İmar ve Kentsel İyileştirme Müdürlüğü
- 6-) Mali Hizmetler Müdürlüğü
- 7-) Plan Proje Yatırım ve İnşaat Müdürlüğü
- 8-) Çevre Koruma ve Kontrol Müdürlüğü
- 9-) Tarımsal Hizmetler Müdürlüğü
- 10-) Yol ve Ulaşım Hizmetleri Müdürlüğü
- 11-) Kültür ve Sosyal İşler Müdürlüğü
- 12-) Afet ve Acil Durum Müdürlüğü

ÇORUM İL ÖZEL İDARESİ TEŞKİLAT ŞEMASI

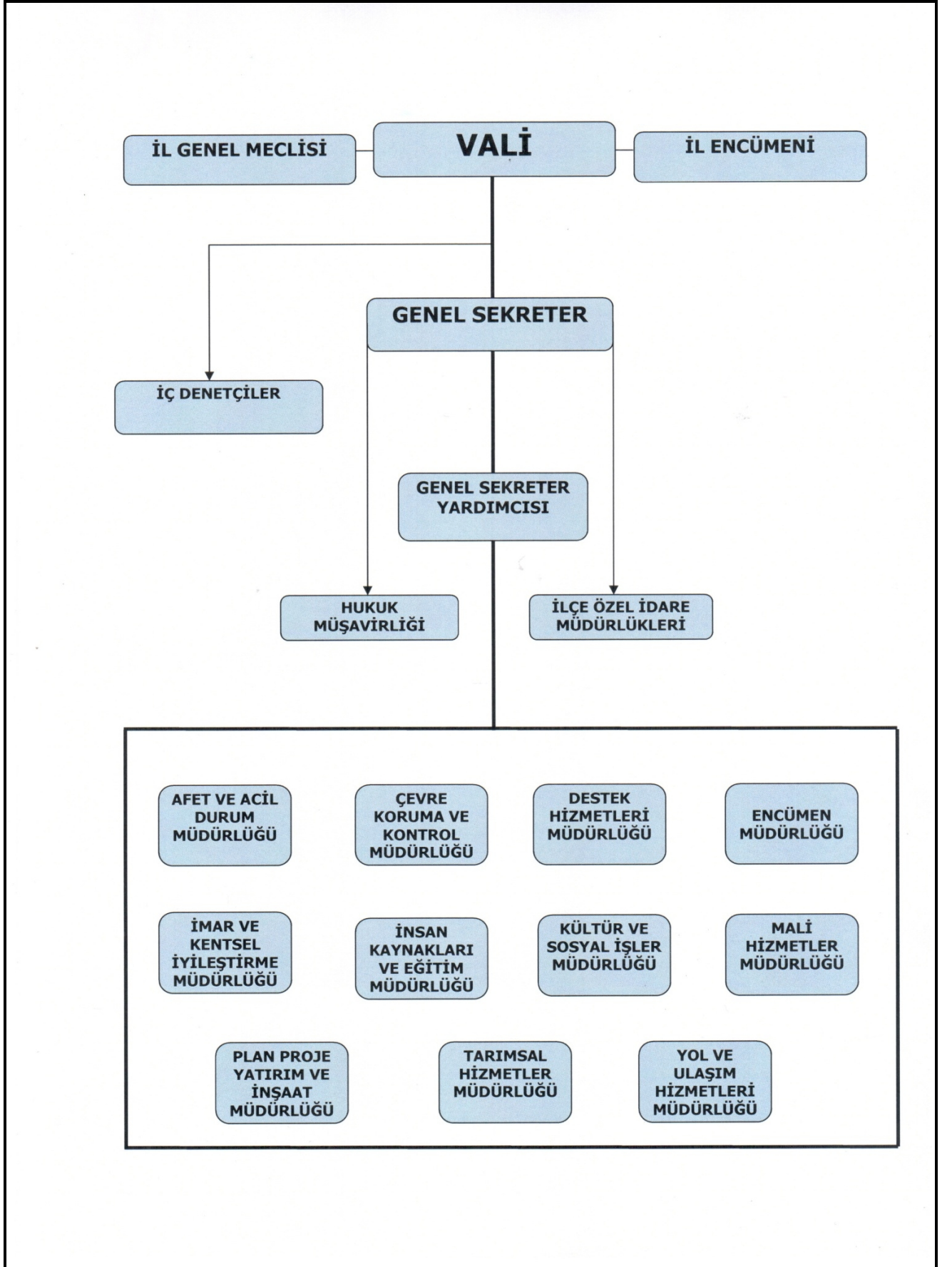

TEKNOLOJİK KAYNAKLAR

Bilgi İşlem

2010 yılı başından itibaren İlimiz Özel İdaresi tarafından kullanılan bilgisayarların tümünde lisanslı Mikrosot Office işletim sistemi kullanılmaktadır.

İçişleri Bakanlığı tarafından e- devlet projesi kapsamında İl Özel İdareleri için hazırlanan “Analitik Bütçe ve Tahakkuk Esasına Dayalı Muhasebe” modülü ile evrak ve e-imza modülleri kullanılmak suretiyle yürütülmektedir.

Ayrıca bilgisayar üzerinden suç işlenmesini ve yasal olmayan internet sitelerinin girişlerini engellemek üzere ağ filtre cihazı alınarak güvenli internet erişimi sağlanmıştır. İlimiz Özel idaresinin network güvenliği ise Labris firewal ve Nod 32 antivirüs yazılımları ile sağlanmaktadır.

İL ÖZEL İDARESİ TEKNOLOJİK ARAÇ GEREÇ DURUMU	
TENOLOJİK ARAÇLAR	2010 YILI
BİLGİSAYAR (SERVER)	1
BİLGİSAYAR (LAPTOP)	8
BİLGİSAYAR (MASAÜSTÜ)	125
YAZICI (LASER)	65
YAZICI (PÜSKÜRTMELİ)	5
YAZICI (FOTOSMART)	6
YAZICI (YAZICI+TARAYICI+FAX)	4
TARAYICI	6
PROJEKSİYON ALETİ	2
TOPLAM	222

İL ÖZEL İDARESİ BİRİMLER İTİBARIYLA TEKNOLOJİK ARAÇLAR LİSTESİ (2010 YILI)

	BİLGİSAYAR (SERVER)	BİLGİSAYAR (LAPTOP)	BİLGİSAYAR (MASAÜSTÜ)	YAZICI (LASER)	YAZICI (PÜSKÜRTMELİ)	YAZICI (FOTOSMART)	YAZICI TARAYICI +FAX)	PROJEKSİYON ALETİ	TARAYICI
GENEL SEKRETERLİK	-	4	3	3	1	-	-	1	-
İNSAN KAYNAKLARI MÜDÜRLÜĞÜ	-	-	13	8	1	1	1	-	2
YOL VE ULAŞIM HİZMETLERİ MÜDÜRLÜĞÜ	-	1	11	4	2	-	-	-	-
TARIMSAL HİZMETLER MÜDÜRLÜĞÜ	-	-	9	4	1	-	-	-	-
KÜLTÜR VE SOSYAL İŞLER MÜDÜRLÜĞÜ	1	2	5	5	-	-	-	1	1
MALİ HİZMETLER MÜDÜRLÜĞÜ	-	1	15	12	-	1	2	-	-
İMAR VE KENTSEL İYİLEŞTİRME MÜDÜRLÜĞÜ	-	-	8	5	-	1	-	-	-
PLAN PROJE YATIRIM VE İNŞAAT MÜDÜRLÜĞÜ	-	1	25	7	-	1	-	-	1
ENCÜMEN MÜDÜRLÜĞÜ	-	-	3	3	-	1	-	-	-
ÇEVRE KORUMA VE KONTROL MÜDÜRLÜĞÜ	-	-	7	5	-	-	-	-	1
DESTEK HİZMETLERİ MÜDÜRLÜĞÜ	-	1	26	12	-	1	-	-	1

4-İNSAN KAYNAKLARI

İdaremiz Merkez ve İlçe Teşkilatlarında 100 adet personel memur statüsünde, 341 adet işçi personel ile hizmet vermektedir. Çalışanlardan memur olarak görev yapanlar 657 Sayılı Devlet Memurları Kanunu ile 5510 Sayılı Sosyal Sigortalar ve Genel Sağlık Sigortası Kanununun 4/c bendi, işçi statüsünde olanlar ise 5510 Sayılı Sosyal Sigortalar ve Genel Sağlık Sigortası Kanununun 4/a maddesine tabidirler.

Hizmet veren memur personel ile işçi personelin Merkez ve İlçelere göre dağılımı aşağıda belirtilmiştir:

Merkez İlçede;

G.İ.H.	: 43
T.H.S.	: 33
A.H.S.	: 1
S.H.S	: -
Y.H.S.	: 9

olmak üzere toplam **86 Memur** personel,

İlçe Teşkilatlarında ise;

G.İ.H	: 8
Y.H.S.	: -
T.H.S.	: 6

olmak üzere toplam **14 Memur** personel çalışmaktadır.

Aynı şekilde İl Özel İdaremizde;

Kadrolu İşçiler : 341

olmak üzere toplam 341 işçi çalışmaktadır.

4857 sayılı İş Kanunu gereği Kurumumuz bünyesinde 12 özürlü personel, 8 eski hükümlü ve 4 terör mağduru personel istihdam edilmektedir.

13 ilçemizden 7 ilçede İlçe Özel İdare Müdürü bulunmaktadır.

Öte yandan, 10 Haziran 2007 tarih ve 26548 sayılı Resmi Gazetede “İl Özel İdareleri Norm Kadro İlke ve Standartlarına Dair Yönetmelik” yayımlanmış olup, bu esaslara ekli (EK-2) Nolu cetvelde İl Özel İdaremizin de yer aldığı (B-5) grubu için;

1 Genel Sekreter,
2 Genel Sekreter Yardımcısı,
1 Hukuk Müşaviri,
3 Avukat,
11 Müdür,
2 Müdür Yardımcısı
13 İlçe Özel İdare Müdürü
5 Uzman,
26 Şef,
2 Mali Hizmetler Uzmanı,
1 Mali Hizmetler Uzman Yardımcısı,
1 Sivil Savunma Uzmanı
1 Eğitim Uzmanı
48 İdari Personel,
61 Teknik Personel,
8 Sağlık Personeli,
13 Yardımcı Hizmet Sınıf Kadrosu olmak üzere **199** Memur Kadrosu bulunmaktadır.

İLİMİZ ÖZEL İDARESİ MERKEZ VE İLÇE TEŞKİLATLARINDA 657 SAYILI KANUN KAPSAMINDA GÖREV YAPAN PERSONELELE İLİŞKİN LİSTEDİR			
SINIFI	MEVCUT KADRO	DOLU KADRO	BOŞ KADRO
GİH	114	51	63
THS	61	39	22
AHS	3	1	2
SHS	8	-	8
YHS	13	9	4
TOPLAM	199	100	99

5-) Yönetim ve İç Kontrol Sistemi

Vali, il özel idaresinin başı ve tüzel kişiliğinin temsilcisidir. Valinin görev ve yetkileri 5302 sayılı İl Özel İdaresi Kanununun 30 uncu maddesinde şu şekilde düzenlenmiştir:

a) İl özel idaresi teşkilâtının en üst amiri olarak il özel idaresi teşkilâtını sevk ve idare etmek, il özel idaresinin hak ve menfaatlerini korumak.

b) İl özel idaresini stratejik plâna uygun olarak yönetmek, il özel idaresinin kurumsal stratejilerini oluşturmak, bu stratejilere uygun olarak bütçeyi, il özel idaresi faaliyetlerinin ve personelinin performans ölçütlerini hazırlamak ve uygulamak, izlemek ve değerlendirmek, bunlarla ilgili raporları meclise sunmak.

c) İl özel idaresini Devlet dairelerinde ve törenlerde, davacı veya davalı olarak da yargı yerlerinde temsil etmek veya vekil tayin etmek.

d) İl encümenine başkanlık etmek.

e) İl özel idaresinin taşınır ve taşınmaz mallarını idare etmek.

f) İl özel idaresinin gelir ve alacaklarını takip ve tahsil etmek.

g) Yetkili organların kararını almak şartıyla sözleşme yapmak.

h) İl genel meclisi ve encümen kararlarını uygulamak.

i) Bütçeyi uygulamak, bütçede meclis ve encümenin yetkisi dışında kalan aktarmaları yapmak.

j) İl özel idaresi personelini atamak.

k) İl özel idaresi, bağlı kuruluşlarını ve işletmelerini denetlemek.

l) Şartsız bağışları kabul etmek.

m) İl halkının huzur, esenlik, sağlık ve mutluluğu için gereken önlemleri almak.

n) Bütçede yoksul ve muhtaçlar için ayrılan ödeneği kullanmak.

o) Kanunlarla il özel idaresine verilen ve il genel meclisi veya il encümeni kararını gerektirmeyen görevleri yapmak ve yetkileri kullanmak.

Genel sekreter, il özel idaresi hizmetlerini vali adına ve onun emirleri yönünde, mevzuat hükümlerine, il genel meclisi ve il encümeni kararlarına, il özel idaresinin amaç ve politikalarına, stratejik plan ve yıllık çalışma programına göre düzenler ve yürütür. Bu amaçla il özel idaresi kuruluşlarına gereken emirleri verir ve bunların uygulanmasını gözetir ve sağlar. Genel sekreter belirtilen bu hizmetlerin yürütülmesinden valiye karşı sorumludur.

İl genel meclisi, il özel idaresinin karar organıdır ve ildeki seçmenler tarafından seçilmiş üyelerden oluşur. İl genel meclisinin görev ve yetkileri 5302 sayılı İl Özel İdaresi Kanununun 10 uncu maddesinde şu şekilde belirlenmiştir:

a) Stratejik plân ile yatırım ve çalışma programlarını, il özel idaresi faaliyetlerini ve personelinin performans ölçütlerini görüşmek ve karara bağlamak.

b) Bütçe ve kesin hesabı kabul etmek, bütçede kurumsal kodlama yapılan birimler ile fonksiyonel sınıflandırmanın birinci düzeyleri arasında aktarma yapmak.

c) İl çevre düzeni plânı ile belediye sınırları dışındaki alanların imar plânlarını görüşmek ve karara bağlamak.

d) Borçlanmaya karar vermek.

e) Bütçe içi işletmeler ile Türk Ticaret Kanununa tâbi ortaklıklar kurulmasına veya bu ortaklıklardan ayrılmaya, sermaye artışına ve gayrimenkul yatırım ortaklığı kurulmasına karar vermek.

f) Taşınmaz mal alımına, satımına, trampa edilmesine, tahsisine, tahsis şeklinin değiştirilmesine veya tahsisli bir taşınmazın akar haline getirilmesine izin; üç yıldan fazla kiralanmasına ve süresi yirmibeş yılı geçmemek kaydıyla bunlar üzerinde sınırlı aynı hak tesisine karar vermek.

g) Şartlı bağışları kabul etmek.

h) Vergi, resim ve harç dışında kalan miktarı beş milyardan yirmibeşmilyar Türk Lirasına kadar ihtilaf konusu olan özel idare alacaklarının anlaşma ile tasfiyesine karar vermek.

i) İl özel idaresi adına imtiyaz verilmesine ve il özel idaresi yatırımlarının yap-işlet veya yap-işlet-devret modeli ile yapılmasına, il özel idaresine ait şirket, işletme ve iştiraklerin özelleştirilmesine karar vermek.

j) Encümen üyeleri ile ihtisas komisyonları üyelerini seçmek.

k) İl özel idaresi tarafından çıkarılacak yönetmelikleri kabul etmek.

l) Norm kadro çerçevesinde il özel idaresinin ve bağlı kuruluşlarının kadrolarının ihdas, iptal ve değiştirilmesine karar vermek.

m) Yurt içindeki ve yurt dışındaki mahallî idareler ve mahallî idare birlikleriyle karşılıklı işbirliği yapılmasına karar vermek.

n) Diğer mahallî idarelerle birlik kurulmasına, kurulmuş birliklere katılmaya veya ayrılmaya karar vermek.

o) İl özel idaresine kanunlarla verilen görev ve hizmetler dışında kalan ve ilgililerin isteğine bağlı hizmetler için uygulanacak ücret tarifesini belirlemek.

İl genel meclisi, il genel meclisince belirlenecek bir aylık tatil hariç her ayın ilk haftası meclis tarafından önceden belirlenen günde mutat toplantı yerinde toplanır. Kasım ayı toplantısı dönem başı toplantısıdır.

İl genel meclisi, üye tam sayısının salt çoğunluğuyla toplanır ve katılanların salt çoğunluğuyla karar verir. Ancak, karar yeter sayısı, üye tam sayısının dörtte birinden az olamaz. Oylamada eşitlik çıkması durumunda meclis başkanının bulunduğu taraf çoğunluk sayılır. Gizli oylamalarda eşitlik çıkması durumunda oylama tekrarlanır, eşitliğin bozulmaması durumunda meclis başkanı tarafından kur'a çekilir.

Meclisin toplanmasında, üye tam sayısının salt çoğunluğu sağlanamadığı takdirde, başkan, gün ve saatini tespit ederek en geç üç gün içinde toplanmak üzere meclisi tatil eder. Gelecek toplantı, üye tam sayısının dörtte birinden az olmayan üye sayısı ile yapılır.

İl genel meclisi tarafından alınan kararların tam metni, en geç beş gün içinde valiye gönderilir. Vali, hukuka aykırı gördüğü kararları, yedi gün içinde gerekçesini de belirterek yeniden görüşülmek üzere il genel meclisine iade edebilir. Valiye gönderilmeyen meclis kararları yürürlüğe girmez.

Yeniden görüşülmesi istenilmeyen kararlar ile yeniden görüşülmesi istenip de il genel meclisi üye tam sayısının salt çoğunluğuyla ısrar edilen kararlar kesinleşir.

Vali, meclisin ısrarı ile kesinleşen kararlar aleyhine on gün içinde idarî yargıya başvurabilir.

Kesinleşen il genel meclisi karar özetleri toplantıyı izleyen en geç yedi gün içinde çeşitli yollarla halka duyurulur.

İl Encümeni valinin başkanlığında, il genel meclisinin her yıl kendi üyeleri arasından bir yıl için gizli oyla seçeceği beş üye ile biri malî hizmetler birim amiri olmak üzere valinin her yıl birim amirleri arasından seçeceği beş üyeden oluşur. Valinin katılmadığı encümen toplantısına genel sekreter başkanlık eder.

Encümen, haftada en az bir defa olmak üzere üye tam sayısının salt çoğunluğuyla toplanır ve katılanların salt çoğunluğuyla karar verir. Oyların eşitliği durumunda başkanın bulunduğu taraf çoğunluk sayılır. Çekimser oy kullanılmaz.

Encümen gündemi vali tarafından hazırlanır. Encümen üyeleri gündem maddesi teklif edebilir. Encümen, gündemindeki konuları en geç bir hafta içinde görüşüp karara bağlar. Alınan kararlar başkan ve toplantıya katılan üyeler tarafından imzalanır. Karara muhalif kalanlar gerekçelerini de açıklar.

Vali kanun, tüzük, yönetmelik ve il genel meclisi kararlarına aykırı gördüğü encümen kararının bir sonraki toplantıda tekrar görüşülmesini isteyebilir. Encümen, kararında ısrar ederse karar kesinleşir. Bu takdirde, vali, kesinleşen encümen kararının uygulanmasını durdurur ve idari yargı mercilerine yürütmeyi durdurma talebi ile birlikte on gün içinde başvurur. İtiraz Danıştay'ca en geç altmış gün içinde karara bağlanır.

İl encümeninin görev ve yetkileri 5302 sayılı İl Özel İdaresi Kanununun 26. maddesinde şu şekilde belirlenmiştir:

- a) Stratejik plân ve yıllık çalışma programı ile bütçe ve kesin hesabı inceleyip il genel meclisine görüş bildirmek.
- b) Yıllık çalışma programına alınan işlerle ilgili kamulaştırma kararlarını almak ve uygulamak.
- c) Öngörülme-yen giderler ödeneğinin harcama yerlerini belirlemek.
- d) Bütçede fonksiyonel sınıflandırmanın ikinci düzeyleri arasında aktarma yapmak.
- e) Kanunlarda öngörülen cezaları vermek.
- f) Vergi, resim ve harçlar dışında kalan ve miktarı beş milyar Türk Lirasına kadar olan ihtilafların sulhen halline karar vermek.
- g) Taşınmaz mal satımına, trampa edilmesine ve tahsisine ilişkin kararları uygulamak, süresi üç yılı geçmemek üzere kiralanmasına karar vermek.
- h) Belediye sınırları dışındaki umuma açık yerlerin açılış ve kapanış saatlerini belirlemek.
- i) Vali tarafından havale edilen konularda görüş bildirmek.
- j) Kanunlarla verilen diğer görevleri yapmak.

İl özel idarelerinde iç ve dış denetim 5018 sayılı Kamu Malî Yönetimi ve Kontrol Kanunu hükümlerine göre yapılır. Denetim, iş ve işlemlerin hukuka uygunluk, malî ve performans denetimini kapsar.

5018 Sayılı Kamu Mali Yönetimi ve Kontrol Kanununun 60. maddesi ve 5436 Sayılı kanunun 15. maddesi uyarınca Bakanlar Kurulu tarafından çıkarılan "Strateji Geliştirme Birimlerinin Çalışma Usul ve Esasları Hakkında Yönetmeliği"nde öngörülen düzenleyici ve denetleyici kurumlar hariç olmak üzere, genel yönetim kapsamındaki her bir kamu idaresinin oluşturacağı strateji geliştirme birimlerinin stratejik yönetim ve performans yönetimi ile mali hizmetler kapsamında yürüteceği fonksiyonlar Çorum İl Özel İdaresi Mali Hizmetler Müdürlüğü tarafından gerçekleştirilmektedir.

II- AMAÇ VE HEDEFLERİ

A-) İdarenin Amaç ve Hedefleri

İlimiz Özel İdaresi 2010-2014 yıllarını kapsayan stratejik planda yer alan hedeflerini gerçekleştirmek üzere bütçe kaynaklarını en iyi şekilde kullanmaktadır.

Kamusal hizmetlerde ve yatırımlarda, mahalli müşterek ihtiyaçlar ile öncelikli ihtiyaçlar dikkate alınarak planlanma yapılmıştır.

Kamusal kaynaklar ilçeler arasındaki gelişmişlik farkının en aza indirilmesi için kullanılmakta, nüfusun yoğun olduğu bölgelerde kamusal yatırımlara daha fazla ağırlık verilerek planlama çalışmalarında bu husus her zaman göz önünde bulundurulmaktadır.

Kamusal yatırımlarda mevzuatlara ve tasarruf tedbirlerine uyularak, kaynağını kanun ve yönetmelikten almayan hiçbir harcamaya izin verilmeyerek, kaynakların sınırlı olması nedeniyle israfına müsaade edilmemektedir. Yatırım ve hizmetlerin ihale sürecinden teslim alınma süresine kadar olan her kademesinde mevzuata uygunluk aranarak, kamunun ve halkın menfaatleri göz önünde tutulmaktadır.

Fiziksel altyapılar çağın gerektirdiği standartlarda ve amaca hizmet edecek şekilde projelendirilerek uygulanmaktadır.

B- TEMEL POLİTİKA VE ÖNCELİKLERİMİZ

1-) Eğitim hizmetlerinde; Eğitimin alt yapısını tamamlayarak, derslik başına düşen öğrenci sayısını düşürmek, okul yapılması amacıyla kamulaştırma işlemlerini tamamlamak, çocukların eğitim sürecine hazırlanabilmeleri için okul öncesi eğitime yönelik okul yapılmasına öncelik vermek, Ortaöğretim kurumlarında derslik başına düşen öğrenci sayısını en aza indirmek, eğitim verilen kurumların depreme dayanıklılık testlerinin tamamlanarak güçlendirmelerini yapmak, okullarda sosyal, kültürel, sportif çalışma alanları ile çevre düzenlemeleri yapmak.

2-) Köye yönelik hizmetlerde; Kırsal alandaki bütün yerleşim birimlerini medeni yaşam şartlarına kavuşturmak, köy ve bağlılara içme suyu ve kanalizasyon hizmetlerini götürmek, güvenli ulaşımın sağlanması için mevcut yolların bakım ve onarımlarının yapmak, gerek görülen yerlerde köprü, menfez yapmak, yönlendirme levhalarını yerleştirmek, tarımsal altyapıyı geliştirmek üzere sulama tesisleri yapmak

3-) Kültür ve Turizm hizmetlerinde; İlimizde kültür ve turizmin geliştirilmesini sağlamak üzere, alternatif turizm türlerini turizmin hizmetine sunmak, örenyerlerimizin altyapı eksikliklerinin giderilerek yapılacak tanıtımlarla turist sayısının artırmak, kültürel mirasa sahip çıkılarak, İlimizin uluslar arası alanda en iyi şekilde tanıtımını sağlamak.

4-) Sosyal Hizmetlerde; İhtiyaç duyan her bireye sosyal hizmetlere yönelik sürekli ve kalıcı şekilde hizmet vermek, özürlü ve muhtaç olan ailelere ayni ve nakdi yardım yapmak, sokakta yaşayan çocuklara yönelik çalışmalar yapmak ve sevgi evleri açılarak halkın çok amaçlı sosyal hizmetlerden faydalanmasını sağlamak.

5-) Sağlık Hizmetlerinde; İlimizde Sağlık Hizmetleri altyapısı geliştirerek halkımızın çağın şartlarına uygun modern tıbbın olanaklarından faydalandırmak.

6-) Gençlik ve Spor Hizmetlerinde, İlimiz genelinde sporun geliştirilip yaygınlaştırmak, başarılı sporcu, teknik adam ve yöneticileri yetiştirmek, faaliyetlerin kalitesinin yükseltilerek daha üst organizasyonlar yapmak,

7-) Çevre Koruma Hizmetlerinde; İlimizde toprağın korunması ve erozyonun önlenmesi amacıyla mülkiyet sorunu olmayan yerlerde ağaçlandırma yapmak ve mevcut ağaçlandırma alanlarını korumak.

8-) Emniyet ve Asayiş Hizmetlerinde; Güvenlik hizmetlerimizin etkili bir şekilde sağlanmak üzere gerekli teçhizatı temin etmek.

9-) Çevre ve İmar Hizmetlerinde; Yeni yerleşim alanları belirlemek ve 3194 Sayılı İmar Kanunu gereğince belediye mücavir alan sınırları dışında planlı ve ruhsatlı yapılaşmayı sağlamak.

10-) Afet ve Acil Durum Hizmetlerinde; İl ve İlçelerimizde afet ve acil durum tehlike ve risklerini belirlemek, yangın ve afetlere karşı halkımızın bilinçlenmesini sağlamak ve arama kurtarma için gerekli olan malzemeleri temin etmek.

III-FAALİYETLERE İLİŞKİN BİLGİ VE DEĞERLENDİRMELER

A-Mali Bilgiler

1-BÜTÇE UYGULAMA SONUÇLARI:

A-GİDER KESİN HESABI

2010 Mali Yılı içerisinde yapılan harcamalar ile elde edilen gelirlerin ayrıntıları ilişikte sunulan cetvellerde de görüleceği üzere özetle aşağıda 2 bölüm halinde izah edilmiştir.

Bütçenin uygulanması sırasında İl Özel İdare görevlerinden özellikle ve öncelikle halkın mahalli ve müşterek ihtiyaçlarının karşılanması amacıyla, kırsal kesime dönük hizmetlere ağırlık verilerek azami seviyede savurganlıktan kaçınılmış, Özel idare gelirleri etkin ve verimli kullanılarak faaliyetler gerçekleştirilmiştir.

Yukarıdaki açıklamalar neticesinde; 2009 Mali yılından devredilen **22.488.304,63 TL**, 2010 Mali yılı bütçesi ile verilen **32.000.000,00 TL**, ile Ek Bütçesi ile olarak verilen **5.226.000,00 TL**, 2010 Mali yılı içerisinde ek ve olağanüstü olarak kaydedilen **71.952.675,42 TL** olmak üzere toplam **131.666.980,05 TL** ödenek elde edilmiş olup, bu ödenekten yıl sonu itibarı ile toplam **85.023.039,84 TL** gider gerçekleştirilmiş harcanmayarak arta kalan toplam **46.643.940,21 TL** ödenekten, faaliyet ve projelere tahsisli olan **42.157.810,86 TL** ile İl Özel İdare bütçesinden ayrılarak ertesi yıla devreden yatırım projelerine ait **1.397.907,82 TL ödenek** 2011 Mali yılı bütçesine devredilmiş olup, **3.088.221,53 TL** ödenek ise iptal edilmiştir.

B-GELİR KESİN HESABI:

2010 Mali yılı bütçesi **32.000.000,00 TL** iken, İl Genel Meclis Kararı ile verilen **5.226.000,00 TL** ek bütçe ile birlikte toplam **37.226.000,00 TL** olarak uygulamaya konulmuştur.

Bütçe uygulama dönemi içinde tahsili gerçekleştirilen İlimiz Özel İdaresi öz gelirleri ve sağlanan yardımlarla 2010 Mali yılı sonu itibarı ile **101.834.350,65 TL** gelir elde edilmiştir.

GELİR KESİN HESABI	
GELİRİN CİNSİ	MİKTARI
1-VERGİ GELİRLERİ	220.079,79
2-TEŞEBBÜS VE MÜLKİYET GELİRLERİ	1.256.127,62
3-ALINAN BAĞIŞ VE YARDIMLAR İLE ÖZEL GELİRLER	69.850.412,28
4-DİĞER GELİRLER	30.507.730,96
GENEL TOPLAM	101.834.350,65

ALACA İLÇE ÖZEL İDARESİNE 2010 MALİ YILI ÖZEL İDARE BÜTÇESİ İLE VERİLEN ÖDENEKLER VE HARCAMALARI

KURUMSAL	FONKS.	FİN.	EKONOMİK	AYRINTI ADI	TOPLAM ÖDENEK	HARCANAN	KALAN ÖDENEK
44.19.00.62.01	01.1.1.00	5	01.5.0.00	DİĞER PERSONEL	9.000,00	8.360,75	639,25
44.19.00.62.01	01.1.1.00	5	03.2.0.00	TÜKETİME YÖNELİK MAL VE MALZEME ALIMLARI	23.200,00	21.276,56	1.923,44
44.19.00.62.01	01.1.1.00	5	03.5.0.00	HİZMET ALIMLARI	2.000,00	399,84	1.600,16
44.19.00.62.01	01.1.1.00	5	03.7.0.00	MENKUL MAL, GAYRİMADDİ HAK ALIM, BAKIM VE ONARIM GİDERLERİ	3.700,00	3.658,00	42,00
44.19.00.62.01	01.1.1.00	5	03.8.0.00	GAYRİMENKUL MAL BAKIM VE ONARIM GİDERLERİ	30.000,00	29.955,36	44,64
44.19.00.62.01	01.3.9.00	5	01.1.0.00	MEMURLAR	42.550,00	36.639,80	5.910,20
44.19.00.62.01	01.3.9.00	5	02.1.0.00	MEMURLAR	6.200,00	5.866,34	333,66
44.19.00.62.01	01.3.9.00	5	03.2.0.00	TÜKETİME YÖNELİK MAL VE MALZEME ALIMLARI	37.000,00	15.645,54	21.354,46
44.19.00.62.01	01.3.9.00	5	03.3.0.00	YOLLUKLAR	2.200,00	1.410,02	789,98
44.19.00.62.01	01.3.9.00	5	03.5.0.00	HİZMET ALIMLARI	6.750,00	2.046,72	4.703,28
44.19.00.62.01	01.3.9.00	5	03.7.0.00	MENKUL MAL, GAYRİMADDİ HAK ALIM, BAKIM VE ONARIM GİDERLERİ	7.500,00	1.852,60	5.647,40
44.19.00.62.01	01.3.9.00	5	03.8.0.00	GAYRİMENKUL MAL BAKIM VE ONARIM GİDERLERİ	5.000,00	1.994,20	3.005,80
44.19.00.62.01	01.3.9.00	5	03.9.0.00	TEDAVİ VE CENAZE GİDERLERİ	5.500,00	188,19	5.311,81
44.19.00.62.01	01.3.9.00	5	05.3.0.00	KAR AMACI GÜTMİYEN KURULUŞLARA YAPILAN TRANSFERLER	2.500,00	0	2.500,00
TOPLAM					183.100,00	129.293,92	53.806,08

ALACA İLÇE ÖZEL İDARESİNE 2010 MALİ YILINDA BAKANLIKTAN AKTARILAN ÖDENEKLER VE HARCAMALARI

KURUMSAL	FONKS.	FİN.	EKONOMİK	AYRINTI ADI	TOPLAM ÖDENEK	HARCANAN	KALAN ÖDENEK
44.19.00.62.01	01.3.9.00	8	01.1.0.00	MEMURLAR	19.616,94	19.616,94	0,00
44.19.00.62.01	01.3.9.00	8	01.5.0.00	DİĞER PERSONEL	467.554,14	462.018,48	5.535,66
44.19.00.62.01	01.3.9.00	8	02.1.0.00	MEMURLAR	4.091,25	4.091,25	0,00
44.19.00.62.01	07.2.1.00	8	06.1.0.00	MAMUL MAL ALIMLARI	41.533,32	38.873,60	2.659,72
44.19.00.62.01	09.1.1.00	8	03.2.0.00	TÜKETİME YÖNELİK MAL VE MALZEME ALIMLARI	31.577,70	13.841,40	17.736,30
44.19.00.62.01	09.1.1.00	8	03.5.0.00	HİZMET ALIMLARI	2.966,48	1.027,55	1.938,93
44.19.00.62.01	09.1.2.00	8	03.2.0.00	TÜKETİME YÖNELİK MAL VE MALZEME ALIMLARI	528.524,99	245.650,17	282.874,82
44.19.00.62.01	09.1.2.00	8	03.5.0.00	HİZMET ALIMLARI	547.688,98	451.870,49	95.818,49
44.19.00.62.01	09.1.2.00	8	03.7.0.00	MENKUL MAL, GAYRİMADDİ HAK ALIM, BAKIM VE ONARIM GİDERLERİ	7.755,94	4.435,20	3.320,74
44.19.00.62.01	09.1.2.01	8	03.8.0.00	İlköğretim Okulları Küçük Onarım Giderleri	215.000,00	212.795,69	2.204,31
44.19.00.62.01	09.1.2.02	8	06.5.0.00	Alaca İlçesi Denizhan YİBO Onarım Giderleri	60.000,00	0	60.000,00
44.19.00.62.01	09.2.2.01	8	06.1.0.00	İmam Hatip Lisesi Makine Teçhizat Alım Giderleri.	7.000,00	0	7.000,00
TOPLAM					1.933.309,74	1.454.220,77	479.088,97

BAYAT İLÇE ÖZEL İDARESİNE 2010 MALİ YILI ÖZEL İDARE BÜTÇESİ İLE VERİLEN ÖDENEKLER VE HARCAMALARI

KURUMSAL	FONKS.	FİN.	EKONOMİK	AYRINTI ADI	TOPLAM ÖDENEK	HARCANAN	KALAN ÖDENEK
44.19.00.62.02	01.1.1.00	5	01.5.0.00	DİĞER PERSONEL	9.000,00	1.698,54	7.301,46
44.19.00.62.02	01.1.1.00	5	03.5.0.00	HİZMET ALIMLARI	37,13	37,13	0,00
44.19.00.62.02	01.3.9.00	5	01.1.0.00	MEMURLAR	20.100,00	6.135,70	13.964,30
44.19.00.62.02	01.3.9.00	5	02.1.0.00	MEMURLAR	3.000,00	1.074,51	1.925,49
44.19.00.62.02	01.3.9.00	5	03.2.0.00	TÜKETİME YÖNELİK MAL VE MALZEME ALIMLARI	265,62	265,62	0,00
44.19.00.62.02	01.3.9.00	5	03.3.0.00	YOLLUKLAR	222,00	222,00	0,00
44.19.00.62.02	01.3.9.00	5	03.5.0.00	HİZMET ALIMLARI	473,43	473,43	0,00
TOPLAM					33.098,18	9.906,93	23.191,25

BAYAT İLÇE ÖZEL İDARESİNE 2010 MALİ YILINDA BAKANLIKTAN AKTARILAN ÖDENEKLER VE HARCAMALARI

KURUMSAL	FONKS.	FİN.	EKONOMİK	AYRINTI ADI	TOPLAM ÖDENEK	HARCANAN	KALAN ÖDENEK
44.19.00.62.02	01.3.9.00	8	01.5.0.00	DİĞER PERSONEL	45.699,75	42.467,70	3.232,05
44.19.00.62.02	09.1.1.00	8	06.1.0.00	MAMUL MAL ALIMLARI	5.959,00	5.959,00	0
44.19.00.62.02	09.1.2.00	8	03.2.0.00	TÜKETİME YÖNELİK MAL VE MALZEME ALIMLARI	42.179,37	42.179,37	0
44.19.00.62.02	09.1.2.00	8	03.5.0.00	HİZMET ALIMLARI	59.722,78	59.722,78	0
44.19.00.62.02	09.1.2.01	8	03.8.0.00	İlköğretim Okulları Küçük Onarım Giderleri	16.598,35	16.598,35	0
TOPLAM					170.159,25	166.927,20	3.232,05

BOĞAZKALE İLÇE ÖZEL İDARESİNE 2010 MALİ YILI ÖZEL İDARE BÜTÇESİ İLE VERİLEN ÖDENEKLER VE HARCAMALARI

KURUMSAL	FONKS.	FİN.	EKONOMİK	AYRINTI ADI	TOPLAM ÖDENEK	HARCANAN	KALAN ÖDENEK
44.19.00.62.03	01.1.1.00	5	01.5.0.00	DİĞER PERSONEL	9.000,00	2.387,13	6.612,87
44.19.00.62.03	01.1.1.00	5	03.2.0.00	TÜKETİME YÖNELİK MAL VE MALZEME ALIMLARI	395,66	395,66	0
44.19.00.62.03	01.1.1.00	5	03.5.0.00	HİZMET ALIMLARI	93,93	93,93	0
44.19.00.62.03	01.1.1.00	5	03.8.0.00	GAYRİMENKUL MAL BAKIM VE ONARIM GİDERLERİ	7.965,00	7.965,00	0
44.19.00.62.03	01.3.9.00	5	01.1.0.00	MEMURLAR	22.000,00	4.135,81	17.864,19
44.19.00.62.03	01.3.9.00	5	02.1.0.00	MEMURLAR	3.500,00	821,81	2.678,19
44.19.00.62.03	01.3.9.00	5	03.5.0.00	HİZMET ALIMLARI	333,37	333,37	0
44.19.00.62.03	01.3.9.00	5	03.8.0.00	GAYRİMENKUL MAL BAKIM VE ONARIM GİDERLERİ	250,16	250,16	0
44.19.00.62.03	01.3.9.00	5	03.9.0.00	TEDAVİ VE CENAZE GİDERLERİ	283,53	283,53	0
TOPLAM					43.821,65	16.666,40	27.155,25

BOĞAZKALE İLÇE ÖZEL İDARESİNE 2010 MALİ YILINDA BAKANLIKTAN AKTARILAN ÖDENEKLER VE HARCAMALARI

KURUMSAL	FONKS.	FİN.	EKONOMİK	AYRINTI ADI	TOPLAM ÖDENEK	HARCANAN	KALAN ÖDENEK
44.19.00.62.03	01.3.9.00	8	01.5.0.00	DİĞER PERSONEL	25.414,81	24.956,19	458,62
44.19.00.62.03	09.1.2.00	8	03.2.0.00	TÜKETİME YÖNELİK MAL VE MALZEME ALIMLARI	7.373,33	7.373,33	0
44.19.00.62.03	09.1.2.00	8	03.5.0.00	HİZMET ALIMLARI	27.748,86	27.748,86	0
44.19.00.62.03	09.1.2.01	8	03.8.0.00	İlköğretim Okulları Küçük Onarım Giderleri	3.753,99	3.753,99	0
TOPLAM					64.290,99	63.832,37	458,62

DODURGA İLÇE ÖZEL İDARESİNE 2010 MALİ YILI ÖZEL İDARE BÜTÇESİ İLE VERİLEN ÖDENEKLER VE HARCAMALARI

KURUMSAL	FONKS.	FİN.	EKONOMİK	AYRINTI ADI	TOPLAM ÖDENEK	HARCANAN	KALAN ÖDENEK
44.19.00.62.04	01.1.1.00	5	01.5.0.00	DİĞER PERSONEL	9.000,00	0	9.000,00
TOPLAM					9.000,00	0	9.000,00

İSKİLİP İLÇE ÖZEL İDARESİNE 2010 MALİ YILI ÖZEL İDARE BÜTÇESİ İLE VERİLEN ÖDENEKLER VE HARCAMALARI

KURUMSAL	FONKS.	FİN.	EKONOMİK	AYRINTI ADI	TOPLAM ÖDENEK	HARCANAN	KALAN ÖDENEK
44.19.00.62.05	01.1.1.00	5	01.5.0.00	DİĞER PERSONEL	9.000,00	8.382,38	617,62
44.19.00.62.05	01.1.1.00	5	03.2.0.00	TÜKETİME YÖNELİK MAL VE MALZEME ALIMLARI	23.200,00	22.964,57	235,43
44.19.00.62.05	01.1.1.00	5	03.5.0.00	HİZMET ALIMLARI	2.000,00	1.294,81	705,19
44.19.00.62.05	01.1.1.00	5	03.7.0.00	MENKUL MAL, GAYRİMADDİ HAK ALIM, BAKIM VE ONARIM GİDERLERİ	10.760,00	7.875,75	2.884,25
44.19.00.62.05	01.1.1.00	5	03.8.0.00	GAYRİMENKUL MAL BAKIM VE ONARIM GİDERLERİ	5.000,00	5.000,00	0,00
44.19.00.62.05	01.3.9.00	5	01.1.0.00	MEMURLAR	29.984,00	29.983,35	0,65
44.19.00.62.05	01.3.9.00	5	01.3.0.00	İŞÇİLER	52.525,00	52.524,39	0,61
44.19.00.62.05	01.3.9.00	5	02.1.0.00	MEMURLAR	5.464,00	5.421,36	42,64
44.19.00.62.05	01.3.9.00	5	02.3.0.00	İŞÇİLER	11.574,00	11.573,66	0,34
44.19.00.62.05	01.3.9.00	5	03.2.0.00	TÜKETİME YÖNELİK MAL VE MALZEME ALIMLARI	29.000,00	21.558,35	7.441,65
44.19.00.62.05	01.3.9.00	5	03.3.0.00	YOLLUKLAR	3.900,00	1.799,53	2.100,47
44.19.00.62.05	01.3.9.00	5	03.5.0.00	HİZMET ALIMLARI	5.000,00	2.855,32	2.144,68
44.19.00.62.05	01.3.9.00	5	03.7.0.00	MENKUL MAL, GAYRİMADDİ HAK ALIM, BAKIM VE ONARIM GİDERLERİ	3.500,00	3.161,95	338,05
44.19.00.62.05	01.3.9.00	5	03.8.0.00	GAYRİMENKUL MAL BAKIM VE ONARIM GİDERLERİ	8.000,00	8.000,00	0,00
44.19.00.62.05	01.3.9.00	5	03.9.0.00	TEDAVİ VE CENAZE GİDERLERİ	4.000,00	107,71	3.892,29
44.19.00.62.05	01.3.9.00	5	05.3.0.00	KAR AMACI GÜTMEYEN KURULUŞLARA YAPILAN TRANSFERLER	2.500,00	1.160,84	1.339,16
44.19.00.62.05	01.3.9.00	5	06.5.0.00	GAYRİMENKUL SERMAYE ÜRETİM GİDERLERİ	46.357,00	46.356,36	0,64
TOPLAM					251.764,00	230.020,33	21.743,67

İSKİLİP İLÇE ÖZEL İDARESİNE 2010 MALİ YILINDA BAKANLIKTAN AKTARILAN ÖDENEKLER VE HARCAMALARI

KURUMSAL	FONKS.	FİN.	EKONOMİK	AYRINTI ADI	TOPLAM ÖDENEK	HARCANAN	KALAN ÖDENEK
44.19.00.62.05	01.3.9.00	8	01.1.0.00	MEMURLAR	24.661,81	24.661,81	0,00
44.19.00.62.05	01.3.9.00	8	01.5.0.00	DİĞER PERSONEL	331.568,32	327.165,54	4.402,78
44.19.00.62.05	01.3.9.00	8	02.1.0.00	MEMURLAR	4.604,11	4.604,11	0,00
44.19.00.62.05	01.3.9.00	8	03.3.0.00	YOLLUKLAR	750,00	333,20	416,80
44.19.00.62.05	01.3.9.00	8	03.9.0.00	TEDAVİ VE CENAZE GİDERLERİ	7,00	7,00	0,00
44.19.00.62.05	07.2.1.00	8	06.5.0.00	GAYRİMENKUL SERMAYE ÜRETİM GİDERLERİ	50.000,00	0,00	50.000,00
44.19.00.62.05	09.1.1.00	8	03.2.0.00	TÜKETİME YÖNELİK MAL VE MALZEME ALIMLARI	13.370,88	8.729,49	4.641,39
44.19.00.62.05	09.1.1.00	8	03.5.0.00	HİZMET ALIMLARI	1.393,50	837,50	556,00
44.19.00.62.05	09.1.1.00	8	03.8.0.00	GAYRİMENKUL MAL BAKIM VE ONARIM GİDERLERİ	3.385,51	3.385,51	0,00
44.19.00.62.05	09.1.2.00	8	03.2.0.00	TÜKETİME YÖNELİK MAL VE MALZEME ALIMLARI	352.933,95	180.722,81	172.211,14
44.19.00.62.05	09.1.2.00	8	03.5.0.00	HİZMET ALIMLARI	903.904,51	870.666,18	33.238,33
44.19.00.62.05	09.1.2.00	8	03.7.0.00	MENKUL MAL, GAYRİMADDİ HAK ALIM, BAKIM VE ONARIM GİDERLERİ	3.000,00	0,00	3.000,00
44.19.00.62.05	09.1.2.01	8	03.8.0.00	İlköğretim Okulları Küçük Onarım Giderleri	86.614,49	86.614,49	0,00
44.19.00.62.05	09.1.2.02	8	06.5.0.00	İskilip İlçesi Erenler Cumhuriyet YİBO Onarım Giderleri	150.000,00	0,00	150.000,00
44.19.00.62.05	09.5.0.02	8	06.5.0.00	İskilip Halk Eğitim Merkezi Onarımı	25.248,00	0,00	25.248,00
44.19.00.62.05	09.5.0.02	8	06.7.0.00	İskilip Halk Eğitim Merkezi Onarımı	54.752,00	54.752,00	0,00
TOPLAM					2.006.194,08	1.562.479,64	443.714,44

KARGI İLÇE ÖZEL İDARESİNE 2010 MALİ YILI ÖZEL İDARE BÜTÇESİ İLE VERİLEN ÖDENEKLER VE HARCAMALARI

KURUMSAL	FONKS.	FİN.	EKONOMİK	AYRINTI ADI	TOPLAM ÖDENEK	HARCANAN	KALAN ÖDENEK
44.19.00.62.06	01.1.1.00	5	01.5.0.00	DİĞER PERSONEL	9.000,00	8.387,77	612,23
44.19.00.62.06	01.1.1.00	5	03.2.0.00	TÜKETİME YÖNELİK MAL VE MALZEME ALIMLARI	23.200,00	22.561,39	638,61
44.19.00.62.06	01.1.1.00	5	03.5.0.00	HİZMET ALIMLARI	2.000,00	1.152,09	847,91
44.19.00.62.06	01.1.1.00	5	03.7.0.00	MENKUL MAL, GAYRİMADDİ HAK ALIM, BAKIM VE ONARIM GİDERLERİ	2.500,00	0,00	2.500,00
44.19.00.62.06	01.3.9.00	5	01.1.0.00	MEMURLAR	20.500,00	20.452,15	47,85
44.19.00.62.06	01.3.9.00	5	02.1.0.00	MEMURLAR	4.600,00	4.405,96	194,04
44.19.00.62.06	01.3.9.00	5	03.2.0.00	TÜKETİME YÖNELİK MAL VE MALZEME ALIMLARI	26.100,00	2.447,06	23.652,94
44.19.00.62.06	01.3.9.00	5	03.3.0.00	YOLLUKLAR	2.500,00	0,00	2.500,00
44.19.00.62.06	01.3.9.00	5	03.5.0.00	HİZMET ALIMLARI	4.750,00	2.291,57	2.458,43
44.19.00.62.06	01.3.9.00	5	03.7.0.00	MENKUL MAL, GAYRİMADDİ HAK ALIM, BAKIM VE ONARIM GİDERLERİ	5.500,00	1.064,53	4.435,47
44.19.00.62.06	01.3.9.00	5	03.8.0.00	GAYRİMENKUL MAL BAKIM VE ONARIM GİDERLERİ	8.000,00	2.026,06	5.973,94
44.19.00.62.06	01.3.9.00	5	03.9.0.00	TEDAVİ VE CENAZE GİDERLERİ	5.500,00	0,00	5.500,00
44.19.00.62.06	01.3.9.00	5	05.3.0.00	KAR AMACI GÜTMİYEN KURULUŞLARA YAPILAN TRANSFERLER	2.200,00	0,00	2.200,00
TOPLAM					116.350,00	64.788,58	51.561,42

KARGI İLÇE ÖZEL İDARESİNE 2010 MALİ YILINDA BAKANLIKTAN AKTARILAN ÖDENEKLER VE HARCAMALARI

KURUMSAL	FONKS.	FİN.	EKONOMİK	AYRINTI ADI	TOPLAM ÖDENEK	HARCANAN	KALAN ÖDENEK
44.19.00.62.06	01.3.9.00	8	01.5.0.00	DİĞER PERSONEL	291.911,39	285.991,68	5.919,71
44.19.00.62.06	09.1.1.00	8	03.2.0.00	TÜKETİME YÖNELİK MAL VE MALZEME ALIMLARI	16.978,09	8.652,45	8.325,64
44.19.00.62.06	09.1.1.00	8	03.5.0.00	HİZMET ALIMLARI	1.249,25	830,39	418,86
44.19.00.62.06	09.1.2.00	8	03.2.0.00	TÜKETİME YÖNELİK MAL VE MALZEME ALIMLARI	149.287,55	70.042,21	79.245,34
44.19.00.62.06	09.1.2.00	8	03.5.0.00	HİZMET ALIMLARI	40.569,58	5.064,91	35.504,67
44.19.00.62.06	09.1.2.00	8	03.7.0.00	MENKUL MAL, GAYRİMADDİ HAK ALIM, BAKIM VE ONARIM GİDERLERİ	3.000,00	2.997,20	2,80
44.19.00.62.06	09.1.2.01	8	03.8.0.00	İlköğretim Okulları Küçük Onarım Giderleri	40.000,00	39.976,60	23,40
TOPLAM					542.995,86	413.555,44	129.440,42

MECİTÖZÜ İLÇE ÖZEL İDARESİNE 2010 MALİ YILI ÖZEL İDARE BÜTÇESİ İLE VERİLEN ÖDENEKLER VE HARCAMALARI

KURUMSAL	FONKS.	FİN.	EKONOMİK	AYRINTI ADI	TOPLAM ÖDENEK	HARCANAN	KALAN ÖDENEK
44.19.00.62.08	01.1.1.00	5	01.5.0.00	DİĞER PERSONEL	9.000,00	1.698,49	7.301,51
44.19.00.62.08	01.1.1.00	5	03.2.0.00	TÜKETİME YÖNELİK MAL VE MALZEME ALIMLARI	2.160,03	2.160,03	0,00
44.19.00.62.08	01.1.1.00	5	03.5.0.00	HİZMET ALIMLARI	135,40	135,40	0,00
44.19.00.62.08	01.3.9.00	5	01.1.0.00	MEMURLAR	20.000,00	0,00	20.000,00
44.19.00.62.08	01.3.9.00	5	03.5.0.00	HİZMET ALIMLARI	436,71	436,71	0,00
44.19.00.62.08	01.3.9.00	5	03.7.0.00	MENKUL MAL, GAYRİMADDİ HAK ALIM, BAKIM VE ONARIM GİDERLERİ	202,96	202,96	0,00
TOPLAM					31.935,10	4.633,59	27.301,51

MECİTÖZÜ İLÇE ÖZEL İDARESİNE 2010 MALİ YILINDA BAKANLIKTAN AKTARILAN ÖDENEKLER VE HARCAMALARI

KURUMSAL	FONKS.	FİN.	EKONOMİK	AYRINTI ADI	TOPLAM ÖDENEK	HARCANAN	KALAN ÖDENEK
44.19.00.62.08	01.3.9.00	8	01.5.0.00	DİĞER PERSONEL	60.593,97	54.021,55	6.572,42
44.19.00.62.08	09.1.1.00	8	03.2.0.00	TÜKETİME YÖNELİK MAL VE MALZEME ALIMLARI	3.412,63	3.412,63	0,00
44.19.00.62.08	09.1.1.00	8	03.5.0.00	HİZMET ALIMLARI	240,50	240,50	0,00
44.19.00.62.08	09.1.2.00	8	03.2.0.00	TÜKETİME YÖNELİK MAL VE MALZEME ALIMLARI	22.066,47	22.066,47	0,00
44.19.00.62.08	09.1.2.00	8	03.5.0.00	HİZMET ALIMLARI	44.333,31	44.333,31	0,00
44.19.00.62.08	09.1.2.01	8	03.8.0.00	İlköğretim Okulları Küçük Onarım Giderleri	35.396,08	35.396,08	0,00
TOPLAM					166.042,96	159.470,54	6.572,42

ORTAKÖY İLÇE ÖZEL İDARESİNE 2010 MALİ YILI ÖZEL İDARE BÜTÇESİ İLE VERİLEN ÖDENEKLER VE HARCAMALARI

KURUMSAL	FONKS.	FİN.	EKONOMİK	AYRINTI ADI	TOPLAM ÖDENEK	HARCANAN	KALAN ÖDENEK
44.19.00.62.11	01.1.1.00	5	01.5.0.00	DİĞER PERSONEL	9.000,00	8.214,56	785,44
44.19.00.62.11	01.1.1.00	5	03.2.0.00	TÜKETİME YÖNELİK MAL VE MALZEME ALIMLARI	16.700,00	8.666,68	8.033,32
44.19.00.62.11	01.1.1.00	5	03.5.0.00	HİZMET ALIMLARI	2.000,00	893,80	1.106,20
44.19.00.62.11	01.1.1.00	5	03.7.0.00	MENKUL MAL, GAYRİMADDİ HAK ALIM, BAKIM VE ONARIM GİDERLERİ	2.500,00	1.709,23	790,77
44.19.00.62.11	01.3.9.00	5	01.1.0.00	MEMURLAR	50.600,00	19.962,87	30.637,13
44.19.00.62.11	01.3.9.00	5	02.1.0.00	MEMURLAR	7.000,00	4.348,54	2.651,46
44.19.00.62.11	01.3.9.00	5	03.2.0.00	TÜKETİME YÖNELİK MAL VE MALZEME ALIMLARI	5.500,00	2.862,27	2.637,73
44.19.00.62.11	01.3.9.00	5	03.3.0.00	YOLLUKLAR	2.100,00	454,30	1.645,70
44.19.00.62.11	01.3.9.00	5	03.5.0.00	HİZMET ALIMLARI	3.650,00	1.926,22	1.723,78
44.19.00.62.11	01.3.9.00	5	03.7.0.00	MENKUL MAL, GAYRİMADDİ HAK ALIM, BAKIM VE ONARIM GİDERLERİ	3.500,00	1.990,04	1.509,96
44.19.00.62.11	01.3.9.00	5	03.8.0.00	GAYRİMENKUL MAL BAKIM VE ONARIM GİDERLERİ	600,00	0,00	600,00
44.19.00.62.11	01.3.9.00	5	03.9.0.00	TEDAVİ VE CENAZE GİDERLERİ	5.800,00	227,33	5.572,67
44.19.00.62.11	01.3.9.00	5	05.3.0.00	KAR AMACI GÜTMİYEN KURULUŞLARA YAPILAN TRANSFERLER	2.650,00	0,00	2.650,00
44.19.00.62.11	03.9.9.00	5	03.7.0.00	MENKUL MAL, GAYRİMADDİ HAK ALIM, BAKIM VE ONARIM GİDERLERİ	5.000,00	5.000,00	0,00
TOPLAM					116.600,00	56.255,84	60.344,16

ORTAKÖY İLÇE ÖZEL İDARESİNE 2010 MALİ YILINDA BAKANLIKTAN AKTARILAN ÖDENEKLER VE HARCAMALARI

KURUMSAL	FONKS.	FİN.	EKONOMİK	AYRINTI ADI	TOPLAM ÖDENEK	HARCANAN	KALAN ÖDENEK
44.19.00.62.11	01.3.9.00	8	01.5.0.00	DİĞER PERSONEL	85.080,54	83.774,40	1.306,14
44.19.00.62.11	07.2.1.00	8	06.1.0.00	MAMUL MAL ALIMLARI	30.000,00	11.880,00	18.120,00
44.19.00.62.11	09.1.2.00	8	03.2.0.00	TÜKETİME YÖNELİK MAL VE MALZEME ALIMLARI	154.170,97	77.122,32	77.048,65
44.19.00.62.11	09.1.2.00	8	03.5.0.00	HİZMET ALIMLARI	12.575,71	4.457,14	8.118,57
44.19.00.62.11	09.1.2.00	8	03.7.0.00	MENKUL MAL, GAYRİMADDİ HAK ALIM, BAKIM VE ONARIM GİDERLERİ	4.073,05	1.994,20	2.078,85
44.19.00.62.11	09.1.2.01	8	03.8.0.00	İlköğretim Okulları Küçük Onarım Giderleri	45.000,00	44.965,84	34,16
TOPLAM					330.900,27	224.193,90	106.706,37

OSMANCIK İLÇE ÖZEL İDARESİNE 2010 MALİ YILI ÖZEL İDARE BÜTÇESİ İLE VERİLEN ÖDENEKLER VE HARCAMALARI

KURUMSAL	FONKS.	FİN.	EKONOMİK	AYRINTI ADI	TOPLAM ÖDENEK	HARCANAN	KALAN ÖDENEK
44.19.00.62.12	01.1.1.00	5	01.5.0.00	DİĞER PERSONEL	9.000,00	8.212,37	787,63
44.19.00.62.12	01.1.1.00	5	03.2.0.00	TÜKETİME YÖNELİK MAL VE MALZEME ALIMLARI	21.200,00	17.416,82	3.783,18
44.19.00.62.12	01.1.1.00	5	03.5.0.00	HİZMET ALIMLARI	2.000,00	730,26	1.269,74
44.19.00.62.12	01.1.1.00	5	03.7.0.00	MENKUL MAL, GAYRİMADDİ HAK ALIM, BAKIM VE ONARIM GİDERLERİ	2.500,00	688,53	1.811,47
44.19.00.62.12	01.1.1.00	5	03.8.0.00	GAYRİMENKUL MAL BAKIM VE ONARIM GİDERLERİ	20.110,00	15.614,94	4.495,06
44.19.00.62.12	01.3.9.00	5	01.1.0.00	MEMURLAR	31.500,00	30.547,22	952,78
44.19.00.62.12	01.3.9.00	5	01.3.0.00	İŞÇİLER	48.181,22	48.181,22	0,00
44.19.00.62.12	01.3.9.00	5	02.1.0.00	MEMURLAR	6.100,00	5.180,54	919,46
44.19.00.62.12	01.3.9.00	5	02.3.0.00	İŞÇİLER	11.400,00	10.564,95	835,05
44.19.00.62.12	01.3.9.00	5	03.2.0.00	TÜKETİME YÖNELİK MAL VE MALZEME ALIMLARI	31.500,00	20.881,60	10.618,40
44.19.00.62.12	01.3.9.00	5	03.3.0.00	YOLLUKLAR	5.000,00	3.844,66	1.155,34
44.19.00.62.12	01.3.9.00	5	03.5.0.00	HİZMET ALIMLARI	4.750,00	3.240,82	1.509,18
44.19.00.62.12	01.3.9.00	5	03.7.0.00	MENKUL MAL, GAYRİMADDİ HAK ALIM, BAKIM VE ONARIM GİDERLERİ	7.500,00	2.622,66	4.877,34
44.19.00.62.12	01.3.9.00	5	03.8.0.00	GAYRİMENKUL MAL BAKIM VE ONARIM GİDERLERİ	18.000,00	0	18.000,00
44.19.00.62.12	01.3.9.00	5	03.9.0.00	TEDAVİ VE CENAZE GİDERLERİ	5.300,00	0	5.300,00
44.19.00.62.12	01.3.9.00	5	05.3.0.00	KAR AMACI GÜTMİYEN KURULUŞLARA YAPILAN TRANSFERLER	2.500,00	0	2.500,00
TOPLAM					226.541,22	167.726,59	58.814,63

OSMANCIK İLÇE ÖZEL İDARESİNE 2010 MALİ YILINDA BAKANLIKTAN AKTARILAN ÖDENEKLER VE HARCAMALARI

KURUMSAL	FONKS.	FİN.	EKONOMİK	AYRINTI ADI	TOPLAM ÖDENEK	HARCANAN	KALAN ÖDENEK
44.19.00.62.12	01.3.9.00	8	01.1.0.00	MEMURLAR	4.695,06	4.695,06	0,00
44.19.00.62.12	01.3.9.00	8	01.5.0.00	DİĞER PERSONEL	320.473,04	319.642,32	830,72
44.19.00.62.12	01.3.9.00	8	02.1.0.00	MEMURLAR	726,08	726,08	0,00
44.19.00.62.12	07.2.1.00	8	03.8.0.00	GAYRİMENKUL MAL BAKIM VE ONARIM GİDERLERİ	1.666,00	0	1.666,00
44.19.00.62.12	07.2.1.00	8	06.1.0.00	MAMUL MAL ALIMLARI	66.808,15	54.000,00	12.808,15
44.19.00.62.12	09.1.1.00	8	03.2.0.00	TÜKETİME YÖNELİK MAL VE MALZEME ALIMLARI	29.198,32	8.356,16	20.842,16
44.19.00.62.12	09.1.1.00	8	03.5.0.00	HİZMET ALIMLARI	1.642,57	0	1.642,57
44.19.00.62.12	09.1.1.00	8	06.1.0.00	MAMUL MAL ALIMLARI	15.000,00	0	15.000,00
44.19.00.62.12	09.1.2.00	8	03.2.0.00	TÜKETİME YÖNELİK MAL VE MALZEME ALIMLARI	397.599,25	233.288,60	164.310,65
44.19.00.62.12	09.1.2.00	8	03.5.0.00	HİZMET ALIMLARI	484.910,03	456.814,46	28.095,57
44.19.00.62.12	09.1.2.00	8	03.7.0.00	MENKUL MAL, GAYRİMADDİ HAK ALIM, BAKIM VE ONARIM GİDERLERİ	3.000,00	3.000,00	0,00
44.19.00.62.12	09.1.2.01	8	03.8.0.00	İlköğretim Okulları Küçük Onarım Giderleri	110.000,00	89.834,37	20.165,63
44.19.00.62.12	09.1.2.02	8	06.5.0.00	Osmancık İlçesi Gökdere Köyü İlköğretim Okulu Yapım Gideri	300.000,00	300.000,00	0,00
44.19.00.62.12	09.2.2.01	8	06.1.0.00	İsmail Karataş Sağlık Meslek Lisesi Okul Mefruşat Alımı	4.712,48	4.602,00	110,48
44.19.00.62.12	09.5.0.01	8	06.5.0.00	Halk Eğitim Binası Genel Onarımı	15.000,00	0	15.000,00
TOPLAM					1.755.430,98	1.474.959,05	280.471,93

SUNGURLU İLÇE ÖZEL İDARESİNE 2010 MALİ YILI ÖZEL İDARE BÜTÇESİ İLE VERİLEN ÖDENEKLER VE HARCAMALARI

KURUMSAL	FONKS.	FİN.	EKONOMİK	AYRINTI ADI	TOPLAM ÖDENEK	HARCANAN	KALAN ÖDENEK
44.19.00.62.13	01.1.1.00	5	01.5.0.00	DİĞER PERSONEL	9.000,00	8.356,83	643,17
44.19.00.62.13	01.1.1.00	5	03.2.0.00	TÜKETİME YÖNELİK MAL VE MALZEME ALIMLARI	24.200,00	22.097,58	2.102,42
44.19.00.62.13	01.1.1.00	5	03.5.0.00	HİZMET ALIMLARI	2.000,00	657,78	1.342,22
44.19.00.62.13	01.1.1.00	5	03.7.0.00	MENKUL MAL, GAYRİMADDİ HAK ALIM, BAKIM VE ONARIM GİDERLERİ	2.500,00	0	2.500,00
44.19.00.62.13	01.3.9.00	5	01.1.0.00	MEMURLAR	42.550,00	36.216,79	6.332,21
44.19.00.62.13	01.3.9.00	5	01.3.0.00	İŞÇİLER	43.460,00	43.459,33	0,67
44.19.00.62.13	01.3.9.00	5	02.1.0.00	MEMURLAR	7.700,00	7.281,20	418,80
44.19.00.62.13	01.3.9.00	5	02.3.0.00	İŞÇİLER	9.900,00	9.044,68	855,32
44.19.00.62.13	01.3.9.00	5	03.2.0.00	TÜKETİME YÖNELİK MAL VE MALZEME ALIMLARI	23.700,00	16.966,67	6.733,33
44.19.00.62.13	01.3.9.00	5	03.3.0.00	YOLLUKLAR	4.400,00	3.377,83	1.022,17
44.19.00.62.13	01.3.9.00	5	03.4.0.00	GÖREV GİDERLERİ	1.500,00	1.420,80	79,20
44.19.00.62.13	01.3.9.00	5	03.5.0.00	HİZMET ALIMLARI	4.700,00	4.600,27	99,73
44.19.00.62.13	01.3.9.00	5	03.7.0.00	MENKUL MAL, GAYRİMADDİ HAK ALIM, BAKIM VE ONARIM GİDERLERİ	3.500,00	3.450,91	49,09
44.19.00.62.13	01.3.9.00	5	03.8.0.00	GAYRİMENKUL MAL BAKIM VE ONARIM GİDERLERİ	23.000,00	22.992,20	7,80
44.19.00.62.13	01.3.9.00	5	03.9.0.00	TEDAVİ VE CENAZE GİDERLERİ	1.250,00	54,54	1.195,46
44.19.00.62.13	01.3.9.00	5	05.3.0.00	KAR AMACI GÜTMİYEN KURULUŞLARA YAPILAN TRANSFERLER	2.400,00	1.559,07	840,93
44.19.00.62.13	01.3.9.00	5	06.7.0.00	GAYRİMENKUL BÜYÜK ONARIM GİDERLERİ	50.000,00	49.996,60	3,40
TOPLAM					255.760,00	231.533,08	24.226,92

SUNGURLU İLÇE ÖZEL İDARESİNE 2010 MALİ YILINDA BAKANLIKTAN AKTARILAN ÖDENEKLER VE HARCAMALARI

KURUMSAL	FONKS.	FİN.	EKONOMİK	AYRINTI ADI	TOPLAM ÖDENEK	HARCANAN	KALAN ÖDENEK
44.19.00.62.13	01.3.9.00	8	01.1.0.00	MEMURLAR	9.577,96	9.563,64	14,32
44.19.00.62.13	01.3.9.00	8	01.5.0.00	DİĞER PERSONEL	569.370,90	567.062,68	2.308,22
44.19.00.62.13	01.3.9.00	8	02.1.0.00	MEMURLAR	1.749,98	1.749,98	0,00
44.19.00.62.13	01.3.9.00	8	05.3.0.00	KAR AMACI GÜTMİYEN KURULUŞLARA YAPILAN TRANSFERLER	207,79	207,79	0,00
44.19.00.62.13	09.1.1.00	8	03.2.0.00	TÜKETİME YÖNELİK MAL VE MALZEME ALIMLARI	31.364,84	14.238,65	17.126,19
44.19.00.62.13	09.1.1.00	8	03.5.0.00	HİZMET ALIMLARI	2.790,19	1.386,60	1.403,59
44.19.00.62.13	09.1.2.00	8	03.2.0.00	TÜKETİME YÖNELİK MAL VE MALZEME ALIMLARI	651.934,20	378.529,11	273.405,09
44.19.00.62.13	09.1.2.00	8	03.5.0.00	HİZMET ALIMLARI	1.078.123,94	829.933,59	248.190,35
44.19.00.62.13	09.1.2.00	8	03.7.0.00	MENKUL MAL, GAYRİMADDİ HAK ALIM, BAKIM VE ONARIM GİDERLERİ	3.000,00	0	3.000,00
44.19.00.62.13	09.1.2.01	8	03.8.0.00	İlköğretim Okulları Küçük Onarım Giderleri	210.000,00	209.946,44	53,56
44.19.00.62.13	09.1.2.02	8	06.5.0.00	Sungurlu İlçesi Şehit Bayram Kesekler YİBO Onarım Giderleri	55.000,00	0	55.000,00
44.19.00.62.13	09.5.0.01	8	03.8.0.00	Öğretmenevi Müdürlüğü Onarım Giderleri	38.000,00	37.997,18	2,82
TOPLAM					2.651.119,80	2.050.615,66	600.504,14

UĞURLUDAĞ İLÇE ÖZEL İDARESİNE 2010 MALİ YILI ÖZEL İDARE BÜTÇESİ İLE VERİLEN ÖDENEKLER VE HARCAMALARI

KURUMSAL	FONKS.	FİN.	EKONOMİK	AYRINTI ADI	TOPLAM ÖDENEK	HARCANAN	KALAN ÖDENEK
44.19.00.62.14	01.1.1.00	5	01.5.0.00	DİĞER PERSONEL	9.000,00	8.205,05	794,95
44.19.00.62.14	01.1.1.00	5	03.2.0.00	TÜKETİME YÖNELİK MAL VE MALZEME ALIMLARI	23.200,00	20.806,11	2.393,89
44.19.00.62.14	01.1.1.00	5	03.5.0.00	HİZMET ALIMLARI	2.000,00	734,47	1.265,53
44.19.00.62.14	01.1.1.00	5	03.7.0.00	MENKUL MAL, GAYRİMADDİ HAK ALIM, BAKIM VE ONARIM GİDERLERİ	3.300,00	3.279,86	20,14
44.19.00.62.14	01.3.9.00	5	01.1.0.00	MEMURLAR	43.000,00	19.197,50	23.802,50
44.19.00.62.14	01.3.9.00	5	01.3.0.00	İŞÇİLER	26.250,00	26.200,16	49,84
44.19.00.62.14	01.3.9.00	5	02.1.0.00	MEMURLAR	7.000,00	4.250,97	2.749,03
44.19.00.62.14	01.3.9.00	5	02.3.0.00	İŞÇİLER	5.950,00	5.931,55	18,45
44.19.00.62.14	01.3.9.00	5	03.2.0.00	TÜKETİME YÖNELİK MAL VE MALZEME ALIMLARI	31.500,00	25.481,23	6.018,77
44.19.00.62.14	01.3.9.00	5	03.3.0.00	YOLLUKLAR	4.250,00	0	4.250,00
44.19.00.62.14	01.3.9.00	5	03.5.0.00	HİZMET ALIMLARI	3.750,00	2.715,24	1.034,76
44.19.00.62.14	01.3.9.00	5	03.7.0.00	MENKUL MAL, GAYRİMADDİ HAK ALIM, BAKIM VE ONARIM GİDERLERİ	14.500,00	13.495,66	1.004,34
44.19.00.62.14	01.3.9.00	5	03.8.0.00	GAYRİMENKUL MAL BAKIM VE ONARIM GİDERLERİ	16.000,00	13.960,00	2.040,00
44.19.00.62.14	01.3.9.00	5	03.9.0.00	TEDAVİ VE CENAZE GİDERLERİ	4.000,00	108,83	3.891,17
44.19.00.62.14	01.3.9.00	5	05.3.0.00	KAR AMACI GÜTMİYEN KURULUŞLARA YAPILAN TRANSFERLER	77.250,00	75.000,00	2.250,00
TOPLAM					270.950,00	219.366,63	51.583,37

UĞURLUDAĞ İLÇE ÖZEL İDARESİNE 2010 MALİ YILINDA BAKANLIKTAN AKTARILAN ÖDENEKLER VE HARCAMALARI

KURUMSAL	FONKS.	FİN.	EKONOMİK	AYRINTI ADI	TOPLAM ÖDENEK	HARCANAN	KALAN ÖDENEK
44.19.00.62.14	01.3.9.00	8	01.1.0.00	MEMURLAR	64.065,19	64.065,19	0,00
44.19.00.62.14	01.3.9.00	8	01.5.0.00	DİĞER PERSONEL	106.514,47	105.145,50	1.368,97
44.19.00.62.14	01.3.9.00	8	02.1.0.00	MEMURLAR	14.021,54	14.021,54	0,00
44.19.00.62.14	01.3.9.00	8	03.3.0.00	YOLLUKLAR	108,34	108,34	0,00
44.19.00.62.14	01.3.9.00	8	03.9.0.00	TEDAVİ VE CENAZE GİDERLERİ	118,55	118,55	0,00
44.19.00.62.14	09.1.2.00	8	03.2.0.00	TÜKETİME YÖNELİK MAL VE MALZEME ALIMLARI	153.019,16	78.077,53	74.941,63
44.19.00.62.14	09.1.2.00	8	03.5.0.00	HİZMET ALIMLARI	337.058,19	259.412,37	77.645,82
44.19.00.62.14	09.1.2.00	8	03.7.0.00	MENKUL MAL, GAYRİMADDİ HAK ALIM, BAKIM VE ONARIM GİDERLERİ	2.000,00	1.961,16	38,84
44.19.00.62.14	09.1.2.01	8	03.8.0.00	İlköğretim Okulları Küçük Onarım Giderleri	70.000,00	69.938,05	61,95
44.19.00.62.14	09.2.1.01	8	06.5.0.00	Uğurludag Lisesi Onarım Giderleri	10.972,00	9.908,22	1.063,78
TOPLAM					757.877,44	602.756,45	155.120,99

ÖZEL KALEM MÜDÜRLÜĞÜ 2010 MALİ YILI ÖZEL İDARE BÜTÇESİ İLE VERİLEN ÖDENEKLER VE HARCAMALARI

KURUMSAL	FONKS.	FİN.	EKONOMİK	AYRINTI ADI	TOPLAM ÖDENEK	HARCANAN	KALAN ÖDENEK
44.19.01.02.00	01.1.1.00	5	03.3.0.00	YOLLUKLAR	30.000,00	3.646,53	26.353,47
44.19.01.02.00	01.1.1.00	5	03.6.0.00	TEMSİL VE TANITMA GİDERLERİ	350.000,00	263.665,60	86.334,40
TOPLAM					380.000,00	267.312,13	112.687,87

HUKUK MÜŞAVİRLİĞİ 2010 MALİ YILI ÖZEL İDARE BÜTÇESİ İLE VERİLEN ÖDENEKLER VE HARCAMALARI

KURUMSAL	FONKS.	FİN.	EKONOMİK	AYRINTI ADI	TOPLAM ÖDENEK	HARCANAN	KALAN ÖDENEK
44.19.01.24.00	01.3.9.00	5	01.2.0.00	SÖZLEŞMELİ PERSONEL	11.000,00	0,00	11.000,00
44.19.01.24.00	01.3.9.00	5	03.2.0.00	TÜKETİME YÖNELİK MAL VE MALZEME ALIMLARI	5.000,00	1.313,03	3.686,97
44.19.01.24.00	01.3.9.00	5	03.4.0.00	GÖREV GİDERLERİ	50.000,00	43.696,27	6.303,73
44.19.01.24.00	01.3.9.00	5	03.5.0.00	HİZMET ALIMLARI	2.000,00	0,00	2.000,00
44.19.01.24.00	01.3.9.00	5	03.7.0.00	MENKUL MAL, GAYRİMADDİ HAK ALIM, BAKIM VE ONARIM GİDERLERİ	6.000,00	680,00	5.320,00
TOPLAM					74.000,00	45.689,30	28.310,70

HUKUK MÜŞAVİRLİĞİ 2010 MALİ YILINDA BAKANLIKTAN AKTARILAN ÖDENEKLER VE HARCAMALARI

KURUMSAL	FONKS.	FİN.	EKONOMİK	AYRINTI ADI	TOPLAM ÖDENEK	HARCANAN	KALAN ÖDENEK
44.19.01.24.00	01.3.9.00	8	03.4.0.00	GÖREV GİDERLERİ	565,00	0,00	565,00
TOPLAM					565,00	0,00	565,00

ENCÜMEN MÜDÜRLÜĞÜ 2010 MALİ YILI ÖZEL İDARE BÜTÇESİ İLE VERİLEN ÖDENEKLER VE HARCAMALARI

KURUMSAL	FONKS.	FİN.	EKONOMİK	AYRINTI ADI	TOPLAM ÖDENEK	HARCANAN	KALAN ÖDENEK
44.19.31.00.00	01.1.1.00	5	01.1.0.00	MEMURLAR	182.000,00	138.358,82	43.641,18
44.19.31.00.00	01.1.1.00	5	01.5.0.00	DİĞER PERSONEL	471.000,00	464.555,79	6.444,21
44.19.31.00.00	01.1.1.00	5	02.5.0.00	DİĞER PERSONEL	12.000,00	10.777,72	1.222,28
44.19.31.00.00	01.1.1.00	5	03.2.0.00	TÜKETİME YÖNELİK MAL VE MALZEME ALIMLARI	19.500,00	17.146,75	2.353,25
44.19.31.00.00	01.1.1.00	5	03.3.0.00	YOLLUKLAR	10.500,00	8.305,00	2.195,00
44.19.31.00.00	01.1.1.00	5	03.5.0.00	HİZMET ALIMLARI	16.000,00	13.811,97	2.188,03
44.19.31.00.00	01.1.1.00	5	03.7.0.00	MENKUL MAL, GAYRİMADDİ HAK ALIM, BAKIM VE ONARIM GİDERLERİ	2.000,00	1.718,61	281,39
44.19.31.00.00	01.1.1.00	5	06.5.0.00	GAYRİMENKUL SERMAYE ÜRETİM GİDERLERİ	150.000,00	0,00	150.000,00
TOPLAM					863.000,00	654.674,66	208.325,34

DESTEK HİZMETLER MÜDÜRLÜĞÜ 2010 MALİ YILI ÖZEL İDARE BÜTÇESİ İLE VERİLEN ÖDENEKLER VE HARCAMALARI

KURUMSAL	FONKS.	FİN.	EKONOMİK	AYRINTI ADI	TOPLAM ÖDENEK	HARCANAN	KALAN ÖDENEK
44.19.30.00.00	01.1.1.00	5	03.2.0.00	TÜKETİME YÖNELİK MAL VE MALZEME ALIMLARI	289.494,31	275.754,10	13.740,21
44.19.30.00.00	01.1.1.00	5	03.4.0.00	GÖREV GİDERLERİ	2.000,00	148,00	1.852,00
44.19.30.00.00	01.1.1.00	5	03.5.0.00	HİZMET ALIMLARI	49.733,54	36.921,15	12.812,39
44.19.30.00.00	01.1.1.00	5	03.7.0.00	MENKUL MAL, GAYRİMADDİ HAK ALIM, BAKIM VE ONARIM GİDERLERİ	181.000,00	179.980,47	1.019,53
44.19.30.00.00	01.1.1.00	5	03.8.0.00	GAYRİMENKUL MAL BAKIM VE ONARIM GİDERLERİ	111.744,81	111.744,81	0,00
44.19.30.00.00	01.3.9.00	5	03.2.0.00	TÜKETİME YÖNELİK MAL VE MALZEME ALIMLARI	3.465.884,38	3.465.019,27	865,11
44.19.30.00.00	01.3.9.00	5	03.4.0.00	GÖREV GİDERLERİ	54.548,00	54.503,33	44,67
44.19.30.00.00	01.3.9.00	5	03.5.0.00	HİZMET ALIMLARI	429.906,49	355.107,11	74.799,38
44.19.30.00.00	01.3.9.00	5	03.7.0.00	MENKUL MAL, GAYRİMADDİ HAK ALIM, BAKIM VE ONARIM GİDERLERİ	1.173.297,04	1.166.679,85	6.617,19
44.19.30.00.00	01.3.9.00	5	03.8.0.00	GAYRİMENKUL MAL BAKIM VE ONARIM GİDERLERİ	140.749,84	135.781,95	4.967,89
44.19.30.00.00	01.3.9.00	5	06.1.0.00	MAMUL MAL ALIMLARI	1.450.000,00	1.317.394,22	132.605,78
44.19.30.00.00	01.3.9.00	5	06.7.0.00	GAYRİMENKUL BÜYÜK ONARIM GİDERLERİ	120.000,00	119.454,11	545,89
TOPLAM					7.468.358,41	7.218.488,37	249.870,04

DESTEK HİZMETLER MÜDÜRLÜĞÜ 2010 MALİ YILINDA BAKANLIKTAN AKTARILAN ÖDENEKLER VE HARCAMALARI

KURUMSAL	FONKS.	FİN.	EKONOMİK	AYRINTI ADI	TOPLAM ÖDENEK	HARCANAN	KALAN ÖDENEK
44.19.30.00.00	01.1.1.00	8	03.5.0.00	HİZMET ALIMLARI	18.500,00	17.700,00	800,00
44.19.30.00.00	01.1.1.00	8	03.7.0.00	MENKUL MAL, GAYRİMADDİ HAK ALIM, BAKIM VE ONARIM GİDERLERİ	1.791,90	0,00	1.791,90
44.19.30.00.00	01.1.1.00	8	03.8.0.00	GAYRİMENKUL MAL BAKIM VE ONARIM GİDERLERİ	2.000,00	223,02	1.776,98
44.19.30.00.00	01.1.1.00	8	06.7.0.00	GAYRİMENKUL BÜYÜK ONARIM GİDERLERİ	75.000,00	12.980,00	62.020,00
44.19.30.00.00	01.3.9.00	8	03.2.0.00	TÜKETİME YÖNELİK MAL VE MALZEME ALIMLARI	60.072,80	45.143,56	14.929,24
44.19.30.00.00	01.3.9.00	8	03.4.0.00	GÖREV GİDERLERİ	10.000,00	1.760,65	8.239,35
44.19.30.00.00	01.3.9.00	8	03.7.0.00	MENKUL MAL, GAYRİMADDİ HAK ALIM, BAKIM VE ONARIM GİDERLERİ	10.000,00	5.145,54	4.854,46
TOPLAM					177.364,70	82.952,77	94.411,93

İNSAN KAYNAKLARI MÜDÜRLÜĞÜ 2010 MALİ YILI ÖZEL İDARE BÜTÇESİ İLE VERİLEN ÖDENEKLER VE HARCAMALARI

KURUMSAL	FONKS.	FİN.	EKONOMİK	AYRINTI ADI	TOPLAM ÖDENEK	HARCANAN	KALAN ÖDENEK
44.19.32.00.00	01.3.9.00	5	01.1.0.00	MEMURLAR	1.524.355,00	1.312.182,17	212.172,83
44.19.32.00.00	01.3.9.00	5	01.2.0.00	SÖZLEŞMELİ PERSONEL	61.000,00	60.547,28	452,72
44.19.32.00.00	01.3.9.00	5	01.3.0.00	İŞÇİLER	3.302.896,00	2.911.503,34	391.392,66
44.19.32.00.00	01.3.9.00	5	02.1.0.00	MEMURLAR	242.178,38	242.178,38	0,00
44.19.32.00.00	01.3.9.00	5	02.3.0.00	İŞÇİLER	623.079,00	586.697,13	36.381,87
44.19.32.00.00	01.3.9.00	5	03.2.0.00	TÜKETİME YÖNELİK MAL VE MALZEME ALIMLARI	5.750,00	5.701,23	48,77
44.19.32.00.00	01.3.9.00	5	03.3.0.00	YOLLUKLAR	512.928,00	357.560,32	155.367,68
44.19.32.00.00	01.3.9.00	5	03.4.0.00	GÖREV GİDERLERİ	200.000,00	189.947,70	10.052,30
44.19.32.00.00	01.3.9.00	5	03.5.0.00	HİZMET ALIMLARI	17.800,00	17.625,00	175,00
44.19.32.00.00	01.3.9.00	5	03.7.0.00	MENKUL MAL, GAYRİMADDİ HAK ALIM, BAKIM VE ONARIM GİDERLERİ	5.000,00	4.952,70	47,30
44.19.32.00.00	01.3.9.00	5	03.9.0.00	TEDAVİ VE CENAZE GİDERLERİ	84.266,47	23.654,97	60.611,50
44.19.32.00.00	01.3.9.00	5	05.1.0.00	GÖREV ZARARLARI	321.020,00	222.723,53	98.296,47
44.19.32.00.00	01.3.9.00	5	05.3.0.00	KAR AMACI GÜTMİYEN KURULUŞLARA YAPILAN TRANSFERLER	30.200,00	19.967,79	10.232,21
44.19.32.00.00	01.3.9.00	5	09.1.0.00	PERSONEL YEDEK ÖDENEĞİ	9.952,00	0,00	9.952,00
TOPLAM					6.940.424,85	5.955.241,54	985.183,31

İNSAN KAYNAKLARI MÜDÜRLÜĞÜ 2010 MALİ YILINDA BAKANLIKTAN AKTARILAN ÖDENEKLER VE HARCAMALARI

KURUMSAL	FONKS.	FİN.	EKONOMİK	AYRINTI ADI	TOPLAM ÖDENEK	HARCANAN	KALAN ÖDENEK
44.19.32.00.00	01.3.1.01	8	01.3.0.00	TOPLUM YARARINA ÇALIŞMA PROJESİ KAPSAMINDA İŞKURCA GÖNDERİLEN İŞÇİ ÜCRETLERİ	218.626,65	218.626,65	0,00
44.19.32.00.00	01.3.1.01	8	02.3.0.00	TOPLUM YARARINA ÇALIŞMA PROJESİ KAPSAMINDA İŞKURCA GÖNDERİLEN İŞÇİ ÜCRETLERİ	47.006,21	47.005,71	0,50
44.19.32.00.00	01.3.9.00	8	01.1.0.00	MEMURLAR	945.275,12	945.275,12	0,00
44.19.32.00.00	01.3.9.00	8	01.3.0.00	İŞÇİLER	15.200.182,71	15.200.182,71	0,00
44.19.32.00.00	01.3.9.00	8	01.5.0.00	DİĞER PERSONEL	1.672.270,45	1.627.594,58	44.675,87
44.19.32.00.00	01.3.9.00	8	02.1.0.00	MEMURLAR	199.254,13	199.254,13	0,00
44.19.32.00.00	01.3.9.00	8	02.3.0.00	İŞÇİLER	2.984.504,76	2.984.504,76	0,00
44.19.32.00.00	01.3.9.00	8	03.3.0.00	YOLLUKLAR	311.440,00	101.244,75	210.195,25
44.19.32.00.00	01.3.9.00	8	03.9.0.00	TEDAVİ VE CENAZE GİDERLERİ	7.496,40	6.976,88	519,52
44.19.32.00.00	01.3.9.00	8	05.1.0.00	GÖREV ZARARLARI	91.344,30	91.344,30	0,00
44.19.32.00.00	01.3.9.00	8	05.3.0.00	KAR AMACI GÜTMİYEN KURULUŞLARA YAPILAN TRANSFERLER	31.200,00	31.200,00	0,00
TOPLAM					21.708.600,73	21.453.209,59	255.391,14

İMAR VE KENTSEL İYİLEŞTİRME MÜDÜRLÜĞÜ 2010 YILI ÖZEL İDARE BÜTÇESİ İLE VERİLEN ÖDENEKLER VE HARCAMALARI

KURUMSAL	FONKS.	FİN.	EKONOMİK	AYRINTI ADI	TOPLAM ÖDENEK	HARCANAN	KALAN ÖDENEK
44.19.33.00.00	01.3.9.00	5	03.2.0.00	TÜKETİME YÖNELİK MAL VE MALZEME ALIMLARI	1.750,00	1.743,16	6,84
44.19.33.00.00	01.3.9.00	5	03.4.0.00	GÖREV GİDERLERİ	540,00	540,00	0,00
44.19.33.00.00	01.3.9.00	5	03.5.0.00	HİZMET ALIMLARI	5.000,00	3.540,00	1.460,00
44.19.33.00.00	01.3.9.00	5	03.7.0.00	MENKUL MAL, GAYRİMADDİ HAK ALIM, BAKIM VE ONARIM GİDERLERİ	4.000,00	3.506,95	493,05
TOPLAM					11.290,00	9.330,11	1.959,89

EMNİYET MÜDÜRLÜĞÜ 2010 MALİ YILI ÖZEL İDARE BÜTÇESİ İLE VERİLEN ÖDENEKLER VE HARCAMALARI

KURUMSAL	FONKS.	FİN.	EKONOMİK	AYRINTI ADI	TOPLAM ÖDENEK	HARCANAN	KALAN ÖDENEK
44.19.33.00.00	03.9.9.00	5	06.1.0.00	MAMUL MAL ALIMLARI	50.000,00	48.828,00	1.172,00
44.19.33.00.00	03.9.9.09	5	06.1.0.00	Emniyet ve Asayiş Hizmetleri İçin Makina Teçhizat Alım Giderleri	675.000,00	674.823,99	176,01
TOPLAM					725.000,00	723.651,99	1.348,01

MİLLİ EĞİTİM MÜDÜRLÜĞÜ 2010 MALİ YILI ÖZEL İDARE BÜTÇESİ İLE VERİLEN ÖDENEKLER VE HARCAMALARI

KURUMSAL	FONKS.	FİN.	EKONOMİK	AYRINTI ADI	TOPLAM ÖDENEK	HARCANAN	KALAN ÖDENEK
44.19.33.00.00	09.1.2.00	5	03.2.0.00	TÜKETİME YÖNELİK MAL VE MALZEME ALIMLARI	8.000,00	6.283,95	1.716,05
44.19.33.00.00	09.1.2.00	5	03.5.0.00	HİZMET ALIMLARI	30.000,00	27.805,58	2.194,42
44.19.33.00.00	09.1.2.01	5	06.5.0.00	İlköğretim Okulları Yeni Bina Yapımları	4.065.000,00	3.903.280,80	161.719,20
TOPLAM					4.103.000,00	3.937.370,33	165.629,67

EMNİYET MÜDÜRLÜĞÜ 2010 MALİ YILINDA BAKANLIKTAN AKTARILAN ÖDENEKLER VE HARCAMALARI

KURUMSAL	FONKS.	FİN.	EKONOMİK	AYRINTI ADI	TOPLAM ÖDENEK	HARCANAN	KALAN ÖDENEK
44.19.33.00.00	03.9.9.00	8	06.1.0.00	MAMUL MAL ALIMLARI	69.000,00	0,00	69.000,00
44.19.33.00.00	03.9.9.01	8	06.5.0.00	Polis Okulu Yapımı	718.963,21	38.350,00	680.613,21
44.19.33.00.00	03.9.9.02	8	03.8.0.00	Emniyet Müdürlüğü ve Bağlı Birimler Hizmet Binaları Bakım Onarım Giderleri	18.593,82	17.582,00	1.011,82
44.19.33.00.00	03.9.9.03	8	03.8.0.00	Merkez Çarşı Polis Merkezi Amirliği Hizmet Binası Bakım ve Onarım Giderleri	15.000,00	14.998,72	1,28
44.19.33.00.00	03.9.9.04	8	03.8.0.00	Ortaköy İlçe Emniyet Amirliği Hizmet Binası Bakım ve Onarım Giderleri	15.000,00	14.950,60	49,40
44.19.33.00.00	03.9.9.05	8	06.1.0.00	Mobesa Sistemi Kurulma Giderleri	74.931,00	0,00	74.931,00
44.19.33.00.00	03.9.9.06	8	03.8.0.00	Alaca İlçe Emniyet Müdürlüğü Hizmet Binası Bakım ve Onarım Giderleri	5.000,00	4.877,40	122,60
44.19.33.00.00	03.9.9.07	8	06.5.0.00	Sungurlu Bölge Trafik Denetleme İstasyonu Hiz.Binası Bakım Onarım Giderleri	42.362,00	42.362,00	0,00
44.19.33.00.00	03.9.9.08	8	03.8.0.00	Sungurlu İlçe Emniyet Müdürlüğü Hizmet Binası Bakım ve Onarım Giderleri	11.000,00	11.000,00	0,00
44.19.33.00.00	03.9.9.09	8	06.1.0.00	Emniyet ve Asayiş Hizmetleri İçin Makina Teçhizat Alım Giderleri	72.000,00	71.992,98	7,02
44.19.33.00.00	03.9.9.10	8	06.5.0.00	Sungurlu İlçe Emniyet Müd.Polis Merk.Amirliği Hiz. Binası Doğalgaz Dönüşümü.	44.000,00	0,00	44.000,00
44.19.33.00.00	03.9.9.11	8	06.7.0.00	İskilip İlçe Emniyet Müdürlüğü Hizmet Binası Muhtelif Onarım İşleri	60.000,00	0,00	60.000,00
44.19.33.00.00	03.9.9.12	8	06.7.0.00	Osmançık İlçe Emniyet Müdürlüğü Hizmet Binası Muhtelif Onarım İşleri	50.000,00	0,00	50.000,00
44.19.33.00.00	03.9.9.13	8	06.7.0.00	Sungurlu İlçe Emn. Md. Hizmet Binası İçten ve Dıştan Yalıtım Yapılması ve Ortaköy İlçe Emn. Amirliği	50.000,00	0,00	50.000,00
44.19.33.00.00	03.9.9.14	8	06.7.0.00	Laçın ve Bayat İlçe Emniyet Binalarının Muhtelif Onarımları	40.000,00	0,00	40.000,00
44.19.33.00.00	03.9.9.15	8	06.7.0.00	Emniyet Müdürlüğü Hizmet Binasının PVC Kapı Pencere Onarımları	60.000,00	0,00	60.000,00
44.19.33.00.00	03.9.9.16	8	06.7.0.00	Mecitözü İlçe Emniyet Amirliğine Ait 20 Daireli Lojmanların Muhtelif Onarımları	60.000,00	0,00	60.000,00
TOPLAM					1.405.850,03	216.113,70	1.189.736,33

MİLLİ EĞİTİM MÜDÜRLÜĞÜ 2010 MALİ YILINDA BAKANLIKTAN AKTARILAN ÖDENEKLER VE HARCAMALARI

KURUMSAL	FONKS.	FİN.	EKONOMİK	AYRINTI ADI	TOPLAM ÖDENEK	HARCANAN	KALAN ÖDENEK
44.19.33.00.00	09.1.1.00	8	03.2.0.00	TÜKETİME YÖNELİK MAL VE MALZEME ALIMLARI	148.147,94	58.401,16	89.746,78
44.19.33.00.00	09.1.1.00	8	03.5.0.00	HİZMET ALIMLARI	7.888,50	2.348,50	5.540,00
44.19.33.00.00	09.1.1.00	8	03.7.0.00	MENKUL MAL, GAYRIMADDİ HAK ALIM, BAKIM VE ONARIM GİDERLERİ	2.701,67	0,00	2.701,67
44.19.33.00.00	09.1.1.00	8	06.1.0.00	MAMUL MAL ALIMLARI	24.936,86	24.211,86	725,00
44.19.33.00.00	09.1.1.01	8	06.5.0.00	Vilayetler Hizmet Birliği Anaokulu Yapımı	750.639,00	700.639,48	49.999,52
44.19.33.00.00	09.1.2.00	8	03.2.0.00	TÜKETİME YÖNELİK MAL VE MALZEME ALIMLARI	2.350.821,18	1.432.567,74	918.253,44
44.19.33.00.00	09.1.2.00	8	03.4.0.00	GÖREV GİDERLERİ	30.000,00	4.392,45	25.607,55
44.19.33.00.00	09.1.2.00	8	03.5.0.00	HİZMET ALIMLARI	2.645.550,00	1.985.144,53	660.405,47
44.19.33.00.00	09.1.2.00	8	03.7.0.00	MENKUL MAL, GAYRIMADDİ HAK ALIM, BAKIM VE ONARIM GİDERLERİ	149.317,71	78.411,08	70.906,63
44.19.33.00.00	09.1.2.00	8	06.1.0.00	MAMUL MAL ALIMLARI	939.251,04	737.001,32	202.249,72
44.19.33.00.00	09.1.2.01	8	06.5.0.00	İlköğretim Okulları Yeni Bina Yapımları	1.154.387,00	0,00	1.154.387,00
44.19.33.00.00	09.1.2.02	8	06.5.0.00	İlköğretim Okulları Deprem dayanıklılık Giderleri	1.541.098,76	759.359,68	781.739,08
44.19.33.00.00	09.1.2.03	8	03.8.0.00	İlköğretim Okulları Küçük Onarım Giderleri	1.176.511,58	803.579,19	372.932,39
44.19.33.00.00	09.1.2.04	8	06.7.0.00	İlköğretim Okulları Büyük Onarım Giderleri	1.295.528,83	281.107,46	1.014.421,37
44.19.33.00.00	09.1.2.05	8	06.4.0.00	İlköğretim Okulları Kamulaştırma Giderleri	1.000.000,00	867.724,21	132.275,79
44.19.33.00.00	09.1.2.07	8	06.5.0.00	Bayat İlçesi Mehmet Akif Ersoy YİBO Onarım Giderleri	100.000,00	0,00	100.000,00
44.19.33.00.00	09.1.2.08	8	06.5.0.00	Bayat İlçesi Ömer Mülazım YİBO Onarım Giderleri	65.000,00	48.644,00	16.356,00
44.19.33.00.00	09.1.2.09	8	06.5.0.00	Merkez Çeşmeören YİBO Onarım Giderleri	20.000,00	0,00	20.000,00
44.19.33.00.00	09.1.2.10	8	06.5.0.00	Merkez İlçe YİBO Onarım Giderleri	97.885,74	97.035,61	850,13
44.19.33.00.00	09.1.2.11	8	06.5.0.00	Merkez İlçe Mustafa Kemal YİBO Onarım Giderleri	20.000,00	9.428,20	10.571,80
44.19.33.00.00	09.2.1.03	8	06.5.0.00	Alaca Ortaöğretim Kız Yurdu Pansiyon Insaati	705.284,01	93.438,75	611.845,26
44.19.33.00.00	09.2.1.05	8	06.4.0.00	Ortaöğretim Okulları Kamulaştırma Giderleri	804.020,53	794.602,23	9.418,30
44.19.33.00.00	09.2.1.06	8	06.5.0.00	İkbalevleri Lisesi Insaati	1.296.757,21	1.296.757,21	0,00
44.19.33.00.00	09.2.1.07	8	06.5.0.00	Oguzlar İlçesi Öğrenci Pansiyonu Insaati	33.884,95	26.196,00	7.688,95
44.19.33.00.00	09.2.1.11	8	06.5.0.00	Çorum M.Akaydin Anadolu Lisesi Onarım Giderleri	2.833,37	1.451,40	1.381,97
44.19.33.00.00	09.2.1.12	8	03.5.0.00	Oguzlar Anadolu Öğretmen Lisesi Temizlik Hizmeti Alımları	4.807,69	4.649,20	158,49
44.19.33.00.00	09.2.1.14	8	06.5.0.00	İskilip Anadolu Lisesi Yapım Insaati	507.980,16	132.260,16	375.720,00
44.19.33.00.00	09.2.1.15	8	06.5.0.00	Ortaöğretim Kurumları Bakım Onarım Gideri	309.481,06	298.124,05	11.357,01
44.19.33.00.00	09.2.1.16	8	06.5.0.00	Öğretmen Yetiştirme ve Eğitimi Okulları Onarım Gideri	62.286,51	56.329,65	5.956,86
44.19.33.00.00	09.2.1.17	8	06.5.0.00	Din Öğretimi Okulları Onarım Gideri	200.012,33	199.579,30	433,03
44.19.33.00.00	09.2.1.18	8	06.5.0.00	Sağlık Meslek Liseleri Onarım Gideri	85.513,00	67.484,20	18.028,80
44.19.33.00.00	09.2.1.21	8	06.1.0.00	Çorum Toki Şehit Onur Babak Lisesi Okul Mefruşat Alımı	9.000,00	8.720,20	279,80
44.19.33.00.00	09.2.1.22	8	06.5.0.00	Mehmetçik Lisesi Eğitim Binası Güçlendirme Gideri	85.926,25	85.926,25	0,00
44.19.33.00.00	09.2.1.23	8	06.5.0.00	Çorum İmam Hatip Lisesi ve Pansiyonu Deprem Güçlendirme Giderleri	810.300,00	674.589,73	135.710,27
44.19.33.00.00	09.2.1.24	8	06.5.0.00	Bayat Ortaöğretim Pansiyonu Yapım Gideri	1.066.000,00	0,00	1.066.000,00
44.19.33.00.00	09.2.2.01	8	06.5.0.00	Ticaret ve Turizm Liseleri Onarım Giderleri	64.703,90	63.069,20	1.634,70
44.19.33.00.00	09.2.2.02	8	06.5.0.00	Kız Teknik Lisesi Onarım Giderleri	255.553,73	127.272,50	128.281,23
44.19.33.00.00	09.2.2.03	8	06.5.0.00	Erkek Teknik Lisesi Onarım Giderleri	120.170,83	113.370,28	6.800,55
44.19.33.00.00	09.2.2.04	8	06.5.0.00	Osmancık İsmail Karataş Sağlık Meslek Lisesi Güçlendirme ve Onarım Gideri	400.000,00	0,00	400.000,00
44.19.33.00.00	09.2.2.06	8	06.5.0.00	Alaca İlçesi Anadolu Öğretmen Lisesi Yapım Giderleri	1.535.000,00	0,00	1.535.000,00
44.19.33.00.00	09.2.2.07	8	06.5.0.00	Çorum Endüstri Meslek Lisesi Pansiyon Onarım Gideri	70.000,00	13.657,32	56.342,68
44.19.33.00.00	09.2.2.08	8	06.2.0.00	Meslek Liseleri Donatım Giderleri.	136.329,00	0,00	136.329,00
44.19.33.00.00	09.2.9.01	8	03.8.0.00	Özel Eğitim ve Rehberlik Okulları Bakım ve Onarım Giderleri	44.229,00	38.279,20	5.949,80
44.19.33.00.00	09.5.0.01	8	06.5.0.00	İskilip İlçesi Halk Eğitim Merkezi Insaati	5.006.000,00	0,00	5.006.000,00
44.19.33.00.00	09.5.0.02	8	06.7.0.00	Çorum Bilim Sanat Merkezi Onarım Giderleri	1.434,26	0,00	1.434,26
44.19.33.00.00	09.5.0.03	8	03.8.0.00	Çıraklık ve Yaygın Eğitim Kurumları Onarım Gideri	93.342,04	90.913,10	2.428,94
44.19.33.00.00	09.5.0.04	8	06.1.0.00	Çorum Bilim ve Sanat Merkezi Okul Mefruşat Alımı	7.829,64	7.422,20	407,44
44.19.33.00.00	09.9.9.01	8	06.5.0.00	Milli Eğitim Hizmet Binası Yapımı Müteahhitlik Giderleri	15.000,00	0,00	15.000,00
TOPLAM					27.253.345,28	12.084.088,60	15.169.256,68

MALİ HİZMETLER MÜDÜRLÜĞÜ 2010 MALİ YILI ÖZEL İDARE BÜTÇESİ İLE VERİLEN ÖDENEKLER VE HARCAMALARI

KURUMSAL	FONKS.	FİN.	EKONOMİK	AYRINTI ADI	TOPLAM ÖDENEK	HARCANAN	KALAN ÖDENEK
44.19.34.00.00	01.3.9.00	5	03.2.0.00	TÜKETİME YÖNELİK MAL VE MALZEME ALIMLARI	9.626,33	9.626,33	0,00
44.19.34.00.00	01.3.9.00	5	03.5.0.00	HİZMET ALIMLARI	23.000,00	10.618,82	12.381,18
44.19.34.00.00	01.3.9.00	5	03.7.0.00	MENKUL MAL, GAYRİMADDİ HAK ALIM, BAKIM VE ONARIM GİDERLERİ	9.000,00	8.963,87	36,13
44.19.34.00.00	01.3.9.00	5	04.2.0.00	DİĞER İÇ BORÇ FAİZ GİDERLERİ	200.000,00	61.003,85	138.996,15
44.19.34.00.00	01.3.9.00	5	05.3.0.00	KAR AMACI GÜTMİYEN KURULUŞLARA YAPILAN TRANSFERLER	2.350.000,00	2.343.414,16	6.585,84
44.19.34.00.00	01.3.9.00	5	05.4.0.00	HANE HALKINA YAPILAN TRANSFERLER	951.203,00	523.233,00	427.970,00
44.19.34.00.00	01.3.9.00	5	05.8.0.00	GELİRLERDEN AYRILAN PAYLAR	1.058.794,00	1.058.791,39	2,61
44.19.34.00.00	01.3.9.00	5	09.6.0.00	YEDEK ÖDENEK	34.015,83	0,00	34.015,83
44.19.34.00.00	01.3.9.01	5	05.2.0.00	Hazine Arazisi Satisinindan Özel Idare Payı	364.221,78	157.000,00	207.221,78
44.19.34.00.00	01.3.9.02	5	05.2.0.00	Hazine Arazi Satisindan Köy Payı	182.848,73	8.086,84	174.761,89
TOPLAM					5.182.709,67	4.180.738,26	1.001.971,41

PLAN-PROJE-YATIRIM VE İNŞAAT İŞLERİ MÜDÜRLÜĞÜ 2010 MALİ YILI ÖZEL İDARE BÜTÇESİ İLE VERİLEN ÖDENEKLER VE HARCAMALARI

KURUMSAL	FONKS.	FİN.	EKONOMİK	AYRINTI ADI	TOPLAM ÖDENEK	HARCANAN	KALAN ÖDENEK
44.19.35.00.00	01.3.9.00	5	03.2.0.00	TÜKETİME YÖNELİK MAL VE MALZEME ALIMLARI	4.000,00	3.998,05	1,95
44.19.35.00.00	01.3.9.00	5	03.4.0.00	GÖREV GİDERLERİ	34.454,43	16.202,86	18.251,57
44.19.35.00.00	01.3.9.00	5	03.5.0.00	HİZMET ALIMLARI	11.000,00	7.321,00	3.679,00
44.19.35.00.00	01.3.9.00	5	03.7.0.00	MENKUL MAL, GAYRİMADDİ HAK ALIM, BAKIM VE ONARIM GİDERLERİ	5.000,00	4.998,24	1,76
44.19.35.00.00	05.2.0.00	5	06.5.0.00	GAYRİMENKUL SERMAYE ÜRETİM GİDERLERİ	650.000,00	650.000,00	0,00
44.19.35.00.00	06.3.0.00	5	06.5.0.00	GAYRİMENKUL SERMAYE ÜRETİM GİDERLERİ	1.000.000,00	1.000.000,00	0,00
TOPLAM					1.704.454,43	1.682.520,15	21.934,28

PLAN-PROJE-YATIRIM VE İNŞAAT İŞLERİ MÜDÜRLÜĞÜ 2010 MALİ YILINDA BAKANLIKTAN AKTARILAN ÖDENEKLER VE HARCAMALARI

KURUMSAL	FONKS.	FİN.	EKONOMİK	AYRINTI ADI	TOPLAM ÖDENEK	HARCANAN	KALAN ÖDENEK
44.19.35.00.00	02.1.0.01	8	06.5.0.00	Mrk.Seydim Jandarma Karakol Komutanlığı İçmesuyu Tesisi Yapımı	32.000,00	0,00	32.000,00
44.19.35.00.00	02.1.0.02	8	06.5.0.00	Osmancık Kamil Jandarma Karakol Komutanlığı İçmesuyu Tesisi Yapımı	60.000,00	23.120,22	36.879,78
44.19.35.00.00	02.1.0.03	8	06.5.0.00	Sungurlu Karakaya Jandarma Karakol Komutanlığı İçmesuyu Tesisi Yapımı	20.000,00	20.000,00	0,00
44.19.35.00.00	04.5.6.01	8	06.5.0.00	Havaalani Yapımı	40.005,35	0,00	40.005,35
44.19.35.00.00	05.2.0.01	8	06.7.0.00	İskilip İlçesi Aşağıörenseki Köyü Kanalizasyon Tesisi Yapımı	108.902,22	108.902,22	0,00
44.19.35.00.00	05.2.0.02	8	06.7.0.00	Osmancık İlçesi İncesu Köyü Kanalizasyon Tesisi Yapımı	62.391,22	62.391,22	0,00
44.19.35.00.00	05.2.0.03	8	06.7.0.00	Uğurludağ İlçesi Kırköy Köyü Kanalizasyon Tesisi Yapımı	58.740,26	58.740,26	0,00
44.19.35.00.00	05.2.0.04	8	06.7.0.00	İskilip İlçesi Akpınar Köyü Kanalizasyon Tesis Yapımı	68.492,63	68.492,63	0,00
TOPLAM					450.531,68	341.646,55	108.885,13

ÇEVRE KORUMA VE KONTROL MÜDÜRLÜĞÜ 2010 MALİ YILI ÖZEL İDARE BÜTÇESİ İLE VERİLEN ÖDENEKLER VE HARCAMALARI

KURUMSAL	FONKS.	FİN.	EKONOMİK	AYRINTI ADI	TOPLAM ÖDENEK	HARCANAN	KALAN ÖDENEK
44.19.36.00.00	01.3.9.00	5	03.2.0.00	TÜKETİME YÖNELİK MAL VE MALZEME ALIMLARI	10.450,00	10.053,42	396,58
44.19.36.00.00	01.3.9.00	5	03.4.0.00	GÖREV GİDERLERİ	2.000,00	1.837,48	162,52
44.19.36.00.00	01.3.9.00	5	03.5.0.00	HİZMET ALIMLARI	14.750,00	9.768,97	4.981,03
44.19.36.00.00	01.3.9.00	5	03.7.0.00	MENKUL MAL, GAYRİMADDİ HAK ALIM, BAKIM VE ONARIM GİDERLERİ	4.000,00	3.998,89	1,11
44.19.36.00.00	01.3.9.00	5	03.8.0.00	GAYRİMENKUL MAL BAKIM VE ONARIM GİDERLERİ	250,00	218,30	31,70
44.19.36.00.00	04.2.2.00	5	06.7.0.00	GAYRİMENKUL BÜYÜK ONARIM GİDERLERİ	150.000,00	54.262,81	95.737,19
44.19.36.00.00	08.1.0.00	5	06.5.0.00	GAYRİMENKUL SERMAYE ÜRETİM GİDERLERİ	150.000,00	143.148,06	6.851,94
TOPLAM					331.450,00	223.287,93	108.162,07

ÇEVRE KORUMA VE KONTROL MÜDÜRLÜĞÜ 2010 MALİ YILINDA BAKANLIKTAN AKTARILAN ÖDENEKLER VE HARCAMALARI

KURUMSAL	FONKS.	FİN.	EKONOMİK	AYRINTI ADI	TOPLAM ÖDENEK	HARCANAN	KALAN ÖDENEK
44.19.36.00.00	05.4.0.01	8	06.7.0.00	Sıklık Tabiat Parkı Çevre Düzenlemesi	350.000,00	0,00	350.000,00
TOPLAM					350.000,00	0,00	350.000,00

SAĞLIK MÜDÜRLÜĞÜ 2010 MALİ YILINDA BAKANLIKTAN AKTARILAN ÖDENEKLER VE HARCAMALARI

KURUMSAL	FONKS.	FİN.	EKONOMİK	AYRINTI ADI	TOPLAM ÖDENEK	HARCANAN	KALAN ÖDENEK
44.19.36.00.00	07.2.1.00	8	03.5.0.00	HİZMET ALIMLARI	10.349,28	9.147,95	1.201,33
44.19.36.00.00	07.2.1.00	8	03.7.0.00	MENKUL MAL, GAYRİMADDİ HAK ALIM, BAKIM VE ONARIM GİDERLERİ	1.620,00	0,00	1.620,00
44.19.36.00.00	07.2.1.00	8	06.1.0.00	MAMUL MAL ALIMLARI	65.000,00	46.129,14	18.870,86
44.19.36.00.00	07.2.1.01	8	03.8.0.00	Merkez ve İlçeler Sağlık ocakları Onarımları	203.842,68	176.870,39	26.972,29
44.19.36.00.00	07.2.1.05	8	06.1.0.00	Dodurga Devlet Hastanesi Tibbi Cihaz Alımı	8.164,68	0,00	8.164,68
44.19.36.00.00	07.2.1.07	8	06.5.0.00	Sungurlu Devlet Hastanesi İkmal İnşaatı Müteahhitlik Gideri	359.266,45	0,00	359.266,45
44.19.36.00.00	07.2.1.08	8	06.1.0.00	Çorum Devlet Hastanesi Tibbi Cihaz Alımı	34.647,60	33.821,70	825,90
44.19.36.00.00	07.2.1.10	8	06.1.0.00	Göğüs Hastanesi Tibbi Cihaz Alımı	66.443,82	58.993,92	7.449,90
44.19.36.00.00	07.2.1.11	8	06.1.0.00	Toplum Sağlığı Merkezleri İçin Tibbi Cihaz Alımı	2.240,00	0,00	2.240,00
44.19.36.00.00	07.2.1.12	8	06.1.0.00	112 Ambulanslara Araç Takip Cihazı Alımı	21,46	0,00	21,46
44.19.36.00.00	07.2.1.13	8	06.1.0.00	Boğazkale Devlet Hastanesine Tibbi Cihaz Alımı	31.876,00	12.528,00	19.348,00
44.19.36.00.00	07.2.1.14	8	06.5.0.00	Alaca Devlet Hastanesi Yapımı	7.180.000,00	0,00	7.180.000,00
44.19.36.00.00	07.2.1.15	8	06.5.0.00	Mecitözü Devlet Hastanesi Bakım ve Onarımı	100.000,00	96.550,50	3.449,50
44.19.36.00.00	07.2.1.16	8	06.5.0.00	Ağız ve Diş Sağlığı Merkezi Bakım ve Onarım Giderleri	56.114,80	0,00	56.114,80
44.19.36.00.00	07.2.1.17	8	06.5.0.00	Göğüs Hastalıkları Hastanesi Bakım Onarım Gideri	250.000,00	0,00	250.000,00
44.19.36.00.00	07.2.1.18	8	06.4.0.00	Çorum Devlet Hst.Yapımı Arsa Kamulaştırma Gideri	3.750.000,00	0,00	3.750.000,00
TOPLAM					12.119.586,77	434.041,60	11.685.545,17

TARIMSAL HİZMETLER MÜDÜRLÜĞÜ 2010 MALİ YILI ÖZEL İDARE BÜTÇESİ İLE VERİLEN ÖDENEKLER VE HARCAMALARI

KURUMSAL	FONKS.	FİN.	EKONOMİK	AYRINTI ADI	TOPLAM ÖDENEK	HARCANAN	KALAN ÖDENEK
44.19.37.00.00	04.2.1.00	5	03.2.0.00	TÜKETİME YÖNELİK MAL VE MALZEME ALIMLARI	20.500,00	16.944,40	3.555,60
44.19.37.00.00	04.2.1.00	5	03.4.0.00	GÖREV GİDERLERİ	10.000,00	0,00	10.000,00
44.19.37.00.00	04.2.1.00	5	03.5.0.00	HİZMET ALIMLARI	65.000,00	46.005,84	18.994,16
44.19.37.00.00	04.2.1.00	5	03.7.0.00	MENKUL MAL, GAYRİMADDİ HAK ALIM, BAKIM VE ONARIM GİDERLERİ	20.000,00	3.422,28	16.577,72
44.19.37.00.00	04.2.1.00	5	06.4.0.00	GAYRİMENKUL ALIMLARI VE KAMULAŞTIRMASI	20.000,00	0,00	20.000,00
44.19.37.00.00	04.2.1.00	5	06.5.0.00	GAYRİMENKUL SERMAYE ÜRETİM GİDERLERİ	4.647.000,00	3.631.075,85	1.015.924,15
44.19.37.00.00	04.2.1.00	5	06.6.0.00	MENKUL MALLARIN BÜYÜK ONARIM GİDERLERİ	18.881,00	18.881,00	0,00
44.19.37.00.00	04.2.1.20	5	06.5.0.00	Sulama Göletleri Yapımı Müttehhtlik Giderleri	322.572,04	322.541,96	30,08
44.19.37.00.00	04.2.1.23	5	06.6.0.00	Örnek Bahçe Oluşturulması	100.000,00	100.000,00	0,00
TOPLAM					5.223.953,04	4.138.871,33	1.085.081,71

TARIMSAL HİZMETLER MÜDÜRLÜĞÜ 2010 MALİ YILINDA BAKANLIKTAN AKTARILAN ÖDENEKLER VE HARCAMALARI

KURUMSAL	FONKS.	FİN.	EKONOMİK	AYRINTI ADI	TOPLAM ÖDENEK	HARCANAN	KALAN ÖDENEK
44.19.37.00.00	04.2.1.00	8	03.5.0.00	HİZMET ALIMLARI	1.225,03	0,00	1.225,03
44.19.37.00.00	04.2.1.00	8	06.4.0.00	GAYRİMENKUL ALIMLARI VE KAMULAŞTIRMASI	150.000,00	21.038,20	128.961,80
44.19.37.00.00	04.2.1.10	8	06.5.0.00	Alaca Perçem Sulama Göleti Yapımı	1.000,00	0,00	1.000,00
44.19.37.00.00	04.2.1.11	8	06.5.0.00	Mecitözü Köprübasi Sulama Göleti Yapımı	38.934,67	0,00	38.934,67
44.19.37.00.00	04.2.1.12	8	06.5.0.00	Mecitözü Figani Köyü Sulama Göleti Yapımı	57.486,44	12.390,00	45.096,44
44.19.37.00.00	04.2.1.13	8	06.5.0.00	Mecitözü Kozören Köyü Sulama Göleti Yapımı	1.000,00	0,00	1.000,00
44.19.37.00.00	04.2.1.14	8	03.8.0.00	Merkez Sendere Köyü Sulama Göleti Yapımı	13.703,00	13.688,00	15,00
44.19.37.00.00	04.2.1.14	8	06.5.0.00	Merkez Sendere Köyü Sulama Göleti Yapımı	3.430.774,97	47.200,00	3.383.574,97
44.19.37.00.00	04.2.1.15	8	06.5.0.00	Merkez Eşençay 1. Kısım Barajdan Pompajla Damlama ve Sulama Tesisi Yapımı	1.750.000,00	0,00	1.750.000,00
44.19.37.00.00	04.2.1.16	8	06.5.0.00	Osmancık İlçesi Karalargüney-Kuzköy Göletinden Yağmurlama ve Sulama Tesisi Yapımı	1.100.000,00	0,00	1.100.000,00
44.19.37.00.00	04.2.1.17	8	06.5.0.00	Kargı İlçesi Gököy Göletinden Yağmurlama ve Sulama Tesisi Yapımı	486.489,00	0,00	486.489,00
44.19.37.00.00	04.2.1.18	8	06.5.0.00	Bayat İlçesi Ahacık Köyü Naspınar Mah.Sulama Tesisi Yapımı	16.975,21	16.975,21	0,00
44.19.37.00.00	06.2.0.00	8	06.4.0.00	GAYRİMENKUL ALIMLARI VE KAMULAŞTIRMASI	943,44	0,00	943,44
TOPLAM					7.048.531,76	111.291,41	6.937.240,35

YOL VE ULAŞTIRMA MÜDÜRLÜĞÜ 2010 MALİ YILI ÖZEL İDARE BÜTÇESİ İLE VERİLEN ÖDENEKLER VE HARCAMALARI

KURUMSAL	FONKS.	FİN.	EKONOMİK	AYRINTI ADI	TOPLAM ÖDENEK	HARCANAN	KALAN ÖDENEK
44.19.38.00.00	01.3.9.00	5	03.2.0.00	TÜKETİME YÖNELİK MAL VE MALZEME ALIMLARI	3.631,06	3.631,06	0,00
44.19.38.00.00	01.3.9.00	5	03.5.0.00	HİZMET ALIMLARI	16.732,00	14.672,12	2.059,88
44.19.38.00.00	01.3.9.00	5	03.7.0.00	MENKUL MAL, GAYRİMADDİ HAK ALIM, BAKIM VE ONARIM GİDERLERİ	868,94	731,60	137,34
44.19.38.00.00	04.5.9.01	5	06.5.0.00	Asfalt Malzemesi Alım Giderleri	2.126.000,00	2.116.246,33	9.753,67
44.19.38.00.00	04.5.9.02	5	06.5.0.00	Patlayıcı Madde Alımları	20.000,00	13.267,92	6.732,08
44.19.38.00.00	04.5.9.03	5	06.5.0.00	Köy Trafik Levha Yapımları	50.000,00	31.420,23	18.579,77
44.19.38.00.00	04.5.9.04	5	06.5.0.00	HDP Boru Alım Gideri	150.000,00	143.634,37	6.365,63
44.19.38.00.00	04.5.9.05	5	06.5.0.00	Sanat Yapıları	438.000,00	437.753,31	246,69
TOPLAM					2.805.232,00	2.761.356,94	43.875,06

YOL VE ULAŞTIRMA MÜDÜRLÜĞÜ 2010 MALİ YILINDA BAKANLIKTAN AKTARILAN ÖDENEKLER VE HARCAMALARI

KURUMSAL	FONKS.	FİN.	EKONOMİK	AYRINTI ADI	TOPLAM ÖDENEK	HARCANAN	KALAN ÖDENEK
44.19.38.00.00	04.5.9.05	8	06.5.0.00	Sanat Yapıları	3.646,75	3.646,75	0,00
44.19.38.00.00	04.5.9.06	8	06.7.0.00	Çorum İli Şapınıva Yol Onarım	42.000,00	0,00	42.000,00
44.19.38.00.00	04.5.9.07	8	06.7.0.00	Çorum İli Ortaköy İncesu Köy Yolu Yapımı	100.000,00	0,00	100.000,00
44.19.38.00.00	04.5.9.08	8	06.7.0.00	Çorum İli Alaca Ortaköy Bağlantı Yolu	50.000,00	0,00	50.000,00
44.19.38.00.00	04.5.9.09	8	03.8.0.00	Çorum İli İncesu Kanyonu Altyapı Uygulamaları Yardımı	10.000,00	0,00	10.000,00
44.19.38.00.00	06.2.0.01	8	06.7.0.00	Bölünmüş Yol Yapım Projesi	5.940.048,35	5.940.048,35	0,00
TOPLAM					6.145.695,10	5.943.695,10	202.000,00

KÜLTÜR VE SOSYAL İŞLER MÜDÜRLÜĞÜ 2010 MALİ YILI ÖZEL İDARE BÜTÇESİ İLE VERİLEN ÖDENEKLER VE HARCAMALARI

KURUMSAL	FONKS.	FİN.	EKONOMİK	AYRINTI ADI	TOPLAM ÖDENEK	HARCANAN	KALAN ÖDENEK
44.19.39.00.00	01.3.9.00	5	03.2.0.00	TÜKETİME YÖNELİK MAL VE MALZEME ALIMLARI	21.540,00	21.288,23	251,77
44.19.39.00.00	01.3.9.00	5	03.5.0.00	HİZMET ALIMLARI	18.000,00	13.548,76	4.451,24
44.19.39.00.00	01.3.9.00	5	03.7.0.00	MENKUL MAL, GAYRİMADDİ HAK ALIM, BAKIM VE ONARIM GİDERLERİ	31.460,00	31.350,43	109,57
TOPLAM					71.000,00	66.187,42	4.812,58

GENÇLİK VE SPOR İL MÜDÜRLÜĞÜ 2010 MALİ YILI ÖZEL İDARE BÜTÇESİ İLE VERİLEN ÖDENEKLER VE HARCAMALARI

KURUMSAL	FONKS.	FİN.	EKONOMİK	AYRINTI ADI	TOPLAM ÖDENEK	HARCANAN	KALAN ÖDENEK
44.19.39.00.00	08.1.0.00	5	03.2.0.00	TÜKETİME YÖNELİK MAL VE MALZEME ALIMLARI	50.000,00	41.297,20	8.702,80
44.19.39.00.00	08.1.0.00	5	03.5.0.00	HİZMET ALIMLARI	15.000,00	2.001,28	12.998,72
44.19.39.00.00	08.1.0.00	5	06.7.0.00	GAYRİMENKUL BÜYÜK ONARIM GİDERLERİ	185.000,00	182.727,40	2.272,60
TOPLAM					250.000,00	226.025,88	23.974,12

GENÇLİK VE SPOR İL MÜDÜRLÜĞÜ 2010 MALİ YILINDA BAKANLIKTAN AKTARILAN ÖDENEKLER VE HARCAMALARI

KURUMSAL	FONKS.	FİN.	EKONOMİK	AYRINTI ADI	TOPLAM ÖDENEK	HARCANAN	KALAN ÖDENEK
44.19.39.00.00	08.1.0.05	8	06.7.0.00	Oğuzlar Belediyesi Futbol Sahasına Türbün ve Soyunma Orası Yapımı	20.000,00	0,00	20.000,00
44.19.39.00.00	08.1.0.07	8	06.7.0.00	Alaca Belediyesi Sentetik Çim Yüzeyle Futbol Sahası Yapımı	60.000,00	60.000,00	0,00
44.19.39.00.00	08.1.0.08	8	06.7.0.00	Çorum Belediyesi Sentetik Çim Yüzeyle Futbol Sahası Yapımı	75.000,00	75.000,00	0,00
44.19.39.00.00	08.1.0.09	8	06.7.0.00	Osmançık Belediyesi Tenis Kortu,Tribün ve Basketbol Sahası Yapımı	60.000,00	60.000,00	0,00
TOPLAM					215.000,00	195.000,00	20.000,00

KÜLTÜR VE TURİZM MÜDÜRLÜĞÜ 2010 MALİ YILI ÖZEL İDARE BÜTÇESİ İLE VERİLEN ÖDENEKLER VE HARCAMALARI

KURUMSAL	FONKS.	FİN.	EKONOMİK	AYRINTI ADI	TOPLAM ÖDENEK	HARCANAN	KALAN ÖDENEK
44.19.39.00.00	08.2.0.00	5	03.5.0.00	HİZMET ALIMLARI	10.000,00	8.795,72	1.204,28
44.19.39.00.00	08.2.0.00	5	03.6.0.00	TEMSİL VE TANITMA GİDERLERİ	200.000,00	173.852,88	26.147,12
44.19.39.00.00	08.2.0.00	5	03.7.0.00	MENKUL MAL, GAYRİMADDİ HAK ALIM, BAKIM VE ONARIM GİDERLERİ	8.850,00	8.849,40	0,60
TOPLAM					218.850,00	191.498,00	27.352,00

KÜLTÜR VE TURİZM MÜDÜRLÜĞÜ 2010 MALİ YILINDA BAKANLIKTAN AKTARILAN ÖDENEKLER VE HARCAMALARI

KURUMSAL	FONKS.	FİN.	EKONOMİK	AYRINTI ADI	TOPLAM ÖDENEK	HARCANAN	KALAN ÖDENEK
44.19.39.00.00	08.2.0.00	8	03.2.0.00	TÜKETİME YÖNELİK MAL VE MALZEME ALIMLARI	43.193,31	21.929,34	21.263,97
44.19.39.00.00	08.2.0.00	8	03.4.0.00	GÖREV GİDERLERİ	12,60	0,00	12,60
44.19.39.00.00	08.2.0.00	8	03.5.0.00	HİZMET ALIMLARI	283.444,62	242.374,23	41.070,39
44.19.39.00.00	08.2.0.00	8	03.7.0.00	MENKUL MAL, GAYRİMADDİ HAK ALIM, BAKIM VE ONARIM GİDERLERİ	16.833,35	13.837,95	2.995,40
44.19.39.00.00	08.2.0.00	8	03.8.0.00	GAYRİMENKUL MAL BAKIM VE ONARIM GİDERLERİ	6.472,94	2.830,34	3.642,60
44.19.39.00.00	08.2.0.01	8	03.5.0.00	İskilip Kalesi Röleve,Restorasyon ve İsaat Mühendislik Proje Giderleri	41.124,42	0,00	41.124,42
44.19.39.00.00	08.2.0.02	8	03.5.0.00	Osmancık Kalesi Rölöve, Restorasyon ve Elektrik Mühendisliği Proje Giderleri	34.410,23	0,00	34.410,23
44.19.39.00.00	08.2.0.03	8	03.4.0.00	Alaca İlçesi Eskiyapar Kazı Çalışmaları Gideri	65.000,00	29.829,32	35.170,68
44.19.39.00.00	08.2.0.04	8	03.4.0.00	Çorum ve Çankırı İlleri Yüzev Araştırma Gideri	4.000,00	3.997,84	2,16
44.19.39.00.00	08.2.0.05	8	06.1.0.00	Merkez Müze Bina Onarım ve Çevre Düzenlemesi Projesi	7.579,89	0,00	7.579,89
44.19.39.00.00	08.2.0.08	8	06.1.0.00	Alacahöyük Kazı Gideri	228.340,36	228.340,00	0,36
44.19.39.00.00	08.2.0.09	8	06.1.0.00	Ortaköy Şapınuva Kazı Gideri	158.005,55	158.002,11	3,44
44.19.39.00.00	08.2.0.11	8	06.1.0.00	Resuloğlu Köyü Ekstramural Kazı Gideri	80.500,30	43.196,75	37.303,55
44.19.39.00.00	08.2.0.12	8	06.1.0.00	Hattuşa Ören Yerleri Bakım ve Onarım Giderleri ile Boğazkale Müzesi İnşaat Projesi Giderleri	1.685.177,45	740.788,80	944.388,65
44.19.39.00.00	08.2.0.13	8	06.1.0.00	Alacahöyük Ören Yeri Çevresinin Tel Örgülerinin Yenilenmesi ve Dere İslahı	97.800,00	97.005,12	794,88
44.19.39.00.00	08.2.0.14	8	06.1.0.00	Mecitözü İlçesi Eski Hükümet Konağı ve Eski Askerlik Şubesi Binalarının Restorasyon ve Onarımı	1.250.000,00	0,00	1.250.000,00
44.19.39.00.00	08.2.0.15	8	06.1.0.00	Alacahöyük Müzesi İç Düzenleme Projesi	143.000,00	0,00	143.000,00
44.19.39.00.00	08.2.0.16	8	06.1.0.00	Alacahöyük Koruma Amaçlı İmar Planı Yapımı	150.000,00	0,00	150.000,00
TOPLAM					4.294.895,02	1.582.131,80	2.712.763,22

SOSYAL HİZMETLER İL MÜDÜRLÜĞÜ 2010 MALİ YILINDA BAKANLIKTAN AKTARILAN ÖDENEKLER VE HARCAMALARI

KURUMSAL	FONKS.	FİN.	EKONOMİK	AYRINTI ADI	TOPLAM ÖDENEK	HARCANAN	KALAN ÖDENEK
44.19.39.00.00	10.2.0.00	8	03.7.0.00	MENKUL MAL, GAYRİMADDİ HAK ALIM, BAKIM VE ONARIM GİDERLERİ	2.705,00	0,00	2.705,00
44.19.39.00.00	10.2.0.00	8	06.1.0.00	MAMUL MAL ALIMLARI	1.025.898,51	0,00	1.025.898,51
44.19.39.00.00	10.2.0.00	8	06.5.0.00	GAYRİMENKUL SERMAYE ÜRETİM GİDERLERİ	400,00	0,00	400,00
44.19.39.00.00	10.2.0.00	8	06.7.0.00	GAYRİMENKUL BÜYÜK ONARIM GİDERLERİ	271.460,56	73.763,20	197.697,36
TOPLAM					1.300.464,07	73.763,20	1.226.700,87

SİVİL SAVUNMA MÜDÜRLÜĞÜ 2010 MALİ YILI ÖZEL İDARE BÜTÇESİ İLE VERİLEN ÖDENEKLER VE HARCAMALARI

KURUMSAL	FONKS.	FİN.	EKONOMİK	AYRINTI ADI	TOPLAM ÖDENEK	HARCANAN	KALAN ÖDENEK
44.19.01.03.00	02.2.0.00	5	03.2.0.00	TÜKETİME YÖNELİK MAL VE MALZEME ALIMLARI	11.566,90	11.566,90	0,00
44.19.01.03.00	02.2.0.00	5	03.5.0.00	HİZMET ALIMLARI	1.835,85	1.835,85	0,00
44.19.01.03.00	02.2.0.00	5	03.7.0.00	MENKUL MAL, GAYRİMADDİ HAK ALIM, BAKIM VE ONARIM GİDERLERİ	6.834,29	6.834,29	0,00
TOPLAM					20.237,04	20.237,04	0,00

SİVİL SAVUNMA MÜDÜRLÜĞÜ 2010 MALİ YILINDA BAKANLIKTAN AKTARILAN ÖDENEKLER VE HARCAMALARI

KURUMSAL	FONKS.	FİN.	EKONOMİK	AYRINTI ADI	TOPLAM ÖDENEK	HARCANAN	KALAN ÖDENEK
44.19.01.03.00	02.2.0.00	8	01.1.0.00	MEMURLAR	176.392,48	176.392,48	0,00
44.19.01.03.00	02.2.0.00	8	02.1.0.00	MEMURLAR	32.040,54	32.040,54	0,00
TOPLAM					208.433,02	208.433,02	0,00

AFET VE ACİL DURUM MÜDÜRLÜĞÜ 2010 MALİ YILI ÖZEL İDARE BÜTÇESİ İLE VERİLEN ÖDENEKLER VE HARCAMALARI

KURUMSAL	FONKS.	FİN.	EKONOMİK	AYRINTI ADI	TOPLAM ÖDENEK	HARCANAN	KALAN ÖDENEK
44.19.40.00.00	02.2.0.00	5	03.2.0.00	TÜKETİME YÖNELİK MAL VE MALZEME ALIMLARI	62.169,47	62.156,55	12,92
44.19.40.00.00	02.2.0.00	5	03.4.0.00	GÖREV GİDERLERİ	608,00	608,00	0,00
44.19.40.00.00	02.2.0.00	5	03.5.0.00	HİZMET ALIMLARI	8.414,15	6.012,69	2.401,46
44.19.40.00.00	02.2.0.00	5	03.7.0.00	MENKUL MAL, GAYRİMADDİ HAK ALIM, BAKIM VE ONARIM GİDERLERİ	60.165,71	59.435,41	730,30
44.19.40.00.00	02.2.0.00	5	03.8.0.00	GAYRİMENKUL MAL BAKIM VE ONARIM GİDERLERİ	32.905,63	29.127,78	3.777,85
TOPLAM					164.262,96	157.340,43	6.922,53

AFET VE ACİL DURUM MÜDÜRLÜĞÜ 2010 MALİ YILINDA BAKANLIKTAN AKTARILAN ÖDENEKLER VE HARCAMALARI

KURUMSAL	FONKS.	FİN.	EKONOMİK	AYRINTI ADI	TOPLAM ÖDENEK	HARCANAN	KALAN ÖDENEK
44.19.40.00.00	02.2.0.00	8	01.1.0.00	MEMURLAR	400.969,59	400.969,59	0,00
44.19.40.00.00	02.2.0.00	8	02.1.0.00	MEMURLAR	67.767,27	67.767,27	0,00
44.19.40.00.00	02.2.0.00	8	03.3.0.00	YOLLUKLAR	10.669,78	10.664,59	5,19
44.19.40.00.00	10.9.9.00	8	06.5.0.00	GAYRİMENKUL SERMAYE ÜRETİM GİDERLERİ	54.246,33	54.246,33	0,00
TOPLAM					533.652,97	533.647,78	5,19

**2010 YILI İLÇE ÖZEL İDARE MÜDÜRLÜKLERİ İLE
BİRİM MÜDÜRLÜKLERİMİZİN TOPLAM BÜTÇE VE HARCAMALARI**

BİRİMLER	TOPLAM BÜTÇE	HARCAMA
ALACA İLÇE ÖZEL İDARESİ	2.116.409,74	1.583.514,69
BAYAT İLÇE ÖZEL İDARESİ	203.257,43	176.834,13
BOGAZKALE İLÇE ÖZEL İDARESİ	108.112,64	80.498,77
DODURGA İLÇE ÖZEL İDARESİ	9.000,00	0.00
ISKILIP İLÇE ÖZEL İDARESİ	2.257.958,08	1.792.499,97
KARGI İLÇE ÖZEL İDARESİ	659.345,86	478.344,02
MECİTÖZÜ İLÇE ÖZEL İDARESİ	197.978,06	164.104,13
ORTAKÖY İLÇE ÖZEL İDARESİ	447.500,27	280.449,74
OSMANCIK İLÇE ÖZEL İDARESİ	1.981.972,20	1.642.685,64
SUNGURLU İLÇE ÖZEL İDARESİ	2.906.879,80	2.282.148,74
UGURLUDAG İLÇE ÖZEL İDARESİ	1.028.827,44	822.123,08
ÖZEL KALEM	380.000,00	267.312,13
ENCÜMEN MÜDÜRLÜĞÜ	863.000,00	654.674,66
HUKUK MÜŞAVİRLİĞİ	74.565,00	45.689,30
İL SİVİL SAVUNMA MÜDÜRLÜĞÜ	228.670,06	228.670,06
DESTEK HİZMETLERİ MÜDÜRLÜĞÜ	7.645.723,11	7.301.441,14
INSAN KAYNAKLARI VE EGİTİM MÜDÜRLÜĞÜ	28.649.025,58	27.408.451,13
IMAR VE KENTSEL İYİLESTİRME MÜDÜRLÜĞÜ	33.498.485,31	16.970.554,73
MALI HİZMETLER MÜDÜRLÜĞÜ	5.182.709,67	4.180.738,26
PLAN-PROJE-YATIRIM VE İNŞAAT MÜDÜRLÜĞÜ	2.154.986,11	2.024.166,70
ÇEVRE KORUMA VE KONTROL MÜDÜRLÜĞÜ	12.801.036,77	657.329,53
TARIMSAL HİZMETLER MÜDÜRLÜĞÜ	12.272.484,80	4.250.162,74
YOL VE ULAŞIM HİZMETLERİ MÜDÜRLÜĞÜ	8.950.927,10	8.705.052,04
KÜLTÜR VE SOSYAL İŞLER MÜDÜRLÜĞÜ	6.350.209,09	2.334.606,30
İL AFET VE ACİL DURUM MÜDÜRLÜĞÜ	697.915,93	690.988,21
GENEL TOPLAM	131.666.980,05	85.023.039,84

2010 MALİ YILI İÇERİSİNDE DERNEK, İRLİK,KURUM,KURULUŞ, SANDIK VB. KURULUŞLARA YAPILAN HARCAMALAR

A-VİLAYETLER HİZMET BİRLİĞİ PAYI

İlimiz Özel İdaresinin de ortağı bulunduğu Vilayetler Hizmet Birliğine 2010 Mali Yılı bütçesinden ayrılan % 0 5 katılım payı tutarı 320.000,00 TL ödenmiş olup, İl Özel İdaresinin üyelik vasfi devam ettirilmiştir.

B- YEŞİLİRMAK HAVZASI KALKINMA BİRLİĞİ PAYI

İl Özel İdaresinin üyesi bulunduğu Yeşilirmak Havzası Kalkınma Birliğine 2010 Mali Yılı katılım payı olarak 50.000,00 TL ödenmiş olup, İl Özel İdaresinin üyelik vasfi devam etmektedir.

C- SUNGURLU ORGANİZE SANAYİ İŞTRAK PAYI ÖDEMESİ

İl Özel İdaresinin % 1'in % 75 oranında üyesi bulunduğu Sungurlu Organize Sanayine 2010 yılında dönem sonu faizi olarak 60.003,85 TL' lik ödeme yapılmıştır.

D- KALKINMA AJANSI PAYI

İlimiz Özel idaresinin de kurucularından olduğu Kalkınma Ajansına 2010 Yılında ortaklık payı olarak 203,233.00.- TL ödenmiştir.

İL ÖZEL İDARESİ 2010 YILI BÜTÇESİNDEN KÖYLERE HİZMET GÖTÜRME BİRLİKLERİNE YAPILAN YARDIMLAR		
İLÇESİ	NE İÇİN VERİLDİĞİ	TUTAR
MERKEZ	İlçe köylerinin kanalizasyon, içme suyu ve sulama suyu tesislerinde kullanılmak üzere	604.906,51
ALACA	İlçe köylerinin içme suyu ve sulama suyu tesisleri ile yol yapım çalışmalarında kullanılmak üzere	245.122,82
BAYAT	İlçe köylerinin kanalizasyon, içme suyu tesisleri, yol yapımları ile sulama havuzu yapımı inşaalarında kullanılmak üzere	195.211,82
BOĞAZKALE	İlçe köylerinin kanalizasyon, içme suyu tesisleri yapımında kullanılmak üzere	74.345,80
DODURGA	İlçe köylerinin kanalizasyon, içme suyu ve sulama suyu tesislerinde kullanılmak üzere	80.943,27
İSKİLİP	İlçe köylerinin kanalizasyon, içme suyu ve sulama suyu tesisleri yapımında kullanılmak üzere	119.828,00
KARGI	İlçe köylerinin foseptik ve kanalizasyon, içme suyu ve sulama suyu tesisleri ile yol yapımında kullanılmak üzere	217.463,92
LAÇIN	İlçe köylerinin foseptik ve kanalizasyon, içme suyu ve sulama suyu tesisleri ile yol yapımında kullanılmak üzere	62.619,99
MECİTÖZÜ	İlçe köylerinin foseptik ve kanalizasyon, içme suyu, yağmurlama ve sulama suyu tesisleri yapımında kullanılmak üzere	112.035,01
OĞUZLAR	İlçe köylerinin kanalizasyon, içme suyu ve sulama suyu tesislerinde kullanılmak üzere	25.060,00
ORTAKÖY	İlçe köylerinin kanalizasyon, içme suyu ve sulama suyu tesislerinde kullanılmak üzere	97.043,92
OSMANCIK	İlçe köylerinin kanalizasyon, içme suyu ve sulama suyu tesisleri yapımında kullanılmak üzere	87.154,85
SUNGURLU	İlçe köylerinin kanalizasyon, içme suyu ve sulama suyu tesisleri ile yol yapımında çalıştırılan iş makinalarına akaryakıt alımında kullanılmak üzere	321.263,25
UĞURLUDAĞ	İlçe köylerinin kanalizasyon, içme suyu ve sulama suyu tesisleri yapımında kullanılmak üzere	50.415,00
TOPLAM		2.293.414,16

-MALİ DENETİM SONUÇLARI

Çorum İl Özel İdaresinin hesap denetimi, 5018 Sayılı Kamu Mali Yönetim ve Kontrol Kanunu gereğince Sayıştay Başkanlığı tarafından dış denetime tabii olup,2010 Yılı hesapları Sayıştay tarafından denetlenecektir.

Ayrıca, 5302 Sayılı İl Özel idaresi Kanununun 17. Maddesi gereğince 2010 yılı iş ve işlemlerimiz Meclis Denetim Komisyonu tarafından halen denetlenmektedir.

B-) Performans Bilgileri

YOL VE ULAŞIM HİZMETLERİ MÜDÜRLÜĞÜ

STRATEJİK AMAÇLAR	STRATEJİK HEDEFLER	PERFORMANS HEDEFLERİ	PERFORMANS GÖSTERGESİ	2010 YILI GERÇEKLEŞTİRİLEN FAALİYETLER
STRATEJİK ALAN (A) AMAÇ : 1 Kırsal Altyapının sağlanması.	HEDEF: 1 1.Derece yol ağında bulunan mevcut yolların standardını yükseltmek.	A:1.1.1 Mevcut yollardan yol standartlarına uymayan köy yollarının onarımı yapılacaktır.	30 Km/Yıl	25 Km onarım gerçekleştirilmiştir.
		A: 1.1.2 Yol ağındaki stabilize yolların malzemeli bakım onarımları yapılacaktır.	100 Km/Yıl	126,30 Km'lik köy yollarında malzemeli bakım ve onarım yapılmıştır.
		A: 1.1.3 Yol alt yapı çalışmalarında her yıl çeşitli ebatlarda menfez yapılacaktır.	2 Adet/Yıl	14 Adet menfez yapılmıştır.
		A: 1.1.4 Mevcut yol ağı üzerinde ihtiyaç duyulan yerlerde köprü yapılacaktır.	1 Adet/Yıl	1 Adet köprü yapılmış olup, ayrıca 2 Adet köprü onarımı tamamlanmıştır.
		A: 1.1.5 Asfalt ve stabilize köy yolları geçişlerinde kullanılmak üzere HDPE(yüksek yoğunluklu polietilen boru) alımı yapılacaktır.	300 Mt/Yıl	700 mt HDPE boru alımı yapılmıştır.
	HEDEF: 2 Köy yollarının standardının yükseltilerek güvenli ulaşımın sağlanması.	A: 1.2.1 Mevcut asfalt yolların korunabilmesi için yol ağında bulunan toplam 2059 km asfalt yolun korunması için 2.kat asfalt yapılacaktır	200 Km/Yıl	2010 Yılında Özel İdare bütçesinden 3 Km. Köydes programından 133,50 Km olmak üzere toplam 136,50 Km 2. kat asfalt çalışması yapılmıştır.
		A: 1.2.2 1. Derece öncelikli yol ağında bulunan stabilize yolların 1. Kat asfalt haline dönüştürülerek % 53 olan oranın % 57' ye çıkartmak	30 Km/Yıl	2010 Yılında Özel idaresi bütçesinden 20 Km, Köydes programından ise 129,50 Km olmak üzere toplam 149,50 Km. 1. Kat asfalt çalışması yapılmıştır.
		A: 1.2.3 Standartlara uygun olmayan veya eksik olan köy isim ve Trafik işaret ve ikaz levhaları tamamlanması.	150 Köy/Yıl	511 Adet köy isim bilgi ve yönlendirme levhası alınmıştır.
		A: 1.2.5 Kış mevsiminde ihtiyaca göre kar mücadelesi yapılması.	Tahminin ortalama 10.000 Km/Yıl	6916 Km karla mücadele yapılmıştır.
		A: 1.2.6 Yol ağında bulunan köy yollarının greyderli bakımının yapılması	4868 Km/Yıl	4868 Km'lik yolun greyderli bakımı yapılmıştır.
		A: 1.2.7 Asfalt olan köy yollarında asfalt bakım (yama) çalışması yapılması.	1000 Km /Yıl	1.700 Km asfalt bakım (yama) çalışması yapılmıştır.

YOL VE ULAŞIM HİZMETLERİ MÜDÜRLÜĞÜ 2010 YILI FAALİYETLERİ

2010 YILI ASFALT ÇALIŞMALARI

PROGRAM	1.KAT ASFALT (km)	2.KAT ASFALT(km)	TOPLAM (km)
KÖYDES	129,50	133,50	263
İL ÖZEL İDARE	20	3	23
TOPLAM	149,50	136,50	286

2010 YILI KÖYDES PROGRAMINDA YER ALAN ASFALT YAPIMLARI					
İLÇESİ	PROJE YERİ (KÖY/BAĞLI)	1. KAT ASFALT	İŞİN DURUMU	2. KAT ASFALT	İŞİN DURUMU
		Km		Km	
MERKEZ	Küçükpalabıyık köyü	2,2	Tamamlandı		
MERKEZ	Deliler köyü	2,7	Tamamlandı		
MERKEZ	Saraylı köyü	3,5	Tamamlandı		
MERKEZ	Altınbaş - Aşağısaraylı grup yolu	3,2	Tamamlandı		
MERKEZ	Karaağaç-Palabıyık grup yolu	2	Tamamlandı	2	Tamamlandı
MERKEZ	Hankozlusı köyü			4	Tamamlandı
MERKEZ	Kalehisar grup yolu			5	Tamamlandı
MERKEZ	Kınıkdeliler-Kireçoçağı grup yolu ve Mecidiyekavak - Seydimçakallı Çayseki Mahallesi grup yolu			5	Tamamlandı
MERKEZ	Ovakarapınar köyü			2	Tamamlandı
MERKEZ	Hacıbey-Salur-Eşençay-Eskiköy grup yolu			2	Tamamlandı
ALACA	Gökören köyü	3	Tamamlandı		Tamamlandı
ALACA	Çal - Keşlik grup yolu	7	Tamamlandı	8	Tamamlandı
ALACA	Fakılar-Gazipaşa grup yolu			2	Tamamlandı
BAYAT	Derekutuğun köyü	2,9	Tamamlandı		
İSKİLİP	Kuzuluk-Kızılcabayır-Afatyakası-Saraycık grup yolu	6	Tamamlandı	4	Tamamlandı
İSKİLİP	Başmakçı-Çatkara-İbik grup yolu	3	Tamamlandı	3	Tamamlandı
İSKİLİP	Yanoğlan - Sorgun grup yolu	0,5	Tamamlandı	3	Tamamlandı
İSKİLİP	Elmalı - Ahlatçık grup yolu	0,5	Tamamlandı	3	Tamamlandı
İSKİLİP	Ağcasu - Yenice - Yavu grup yolu			3	Tamamlandı
KARGI	Abdullah köyü	3,5	Tamamlandı	10	Tamamlandı
KARGI	Bademce köyü			5	Tamamlandı
KARGI	Halılar köyü			1	Tamamlandı
KARGI	Hacıveli grup yolu			3	Tamamlandı

LAÇIN	Kuyumcu köyü	1	Tamamlandı	2	Tamamlandı
MECİTÖZÜ	Kozören-Bayındır-Kayı grup yolu	7	Tamamlandı	7	Tamamlandı
ORTAKÖY	Asar köyü	1,5	Tamamlandı		
OSMANCIK	Tepeyolaltı grup yolu	3	Tamamlandı	7	Tamamlandı
OSMANCIK	Tekmen köyü			5	Tamamlandı
OSMANCIK	Kızıltepe köyü			2	Tamamlandı
SUNGURLU	Çiçeklikeller-Balkaya-Bunalan grup yolu	2,5	Tamamlandı	3	Tamamlandı
SUNGURLU	Mahmatlı - Çiçekli grup yolu	2	Tamamlandı	3	Tamamlandı
SUNGURLU	Mehmetbeyli	2,5	Tamamlandı		
SUNGURLU	Beylice-Gökçeköy	1,5	Tamamlandı	5	Tamamlandı
SUNGURLU	İmirli köyü	0,5	Tamamlandı	2,5	Tamamlandı
SUNGURLU	Arabaçayı köyü			2	Tamamlandı
UĞURLUDAĞ	Karakısıksık - Sağpazar grup yolu	0,5	Tamamlandı	1,5	Tamamlandı
UĞURLUDAĞ	Kızağlı - Torunlar grup yolu	1	Tamamlandı	3	Tamamlandı
UĞURLUDAĞ	Yeniyapan - Ambarcı grup yolu			1	Tamamlandı
UĞURLUDAĞ	Ambarcı -Yarımca- Üçdam grup yolu			2	Tamamlandı
UĞURLUDAĞ	Yeniyapan -Tuğlu grup yolu			1	Tamamlandı
MERKEZ	Kadıkırı - Ahilyas	2	İhale aşamasında	1	İhale aşamasında
MERKEZ	Burunköy-Kılıçören	3	İhale aşamasında		
MERKEZ	Pınarçay-Hacıpaşa	5	İhale aşamasında		
MERKEZ	Sarılık-Yk sarılık	2	İhale aşamasında	1,5	İhale aşamasında
ALACA	Sancı-By Dona	6	İhale aşamasında	3	İhale aşamasında
ALACA	Balçıkhisar	4	İhale aşamasında		
BAYAT	Tepekutuğun	3	İhale aşamasında		
BOĞAZKALAE	Örenkaya	5	İhale aşamasında		
İSKİLİP	Harun-Çetmi grup yolu	9	İhale aşamasında		
MECİTÖZÜ	Köprübaşı	1	İhale aşamasında	2	İhale aşamasında
OĞUZLAR	Cevizli	1	İhale aşamasında		
ORTAKÖY	Asar köyü	5,5	İhale aşamasında		
OSMANCIK	Gökdrere	1	İhale aşamasında	4	İhale aşamasında
OSMANCIK	Doğan	8	İhale aşamasında		
OSMANCIK	Güneşören-Danişment Grup yolu	2	İhale aşamasında	5	İhale aşamasında
OSMANCIK	Öbektaş	2	İhale aşamasında	5	İhale aşamasında
SUNGURLU	Mehmetbeyli	4	İhale aşamasında		
SUNGURLU	Demirşeyh Grup yolu	3	İhale aşamasında		
TOPLAM		129,5		133,5	

2010 YILI İL ÖZEL İDARESİ PROGRAMINDA YER ALAN ASFALT YAPIMLARI					
İLÇESİ	PROJE YERİ (KÖY/BAĞLI)	1. KAT ASFALT	İŞİN DURUMU	2. KAT ASFALT	İŞİN DURUMU
		Km		Km	
MERKEZ	Eskiekin - Kutluca - Vakıflar grup yolu	14	Tamamlandı	3	Tamamlandı
MERKEZ	Kılıçören - Çeşmeören grup yolu	5	Tamamlandı		
SUNGURLU	Çiçekli	1	Tamamlandı		
TOPLAM		20		3	

2010 YILI STABİLİZE ÇALIŞMALARI

PROGRAM	STABİLİZE (km)
KÖYDES	126,30
İL ÖZEL İDARE	-
TOPLAM	126,30

2010 YILI KÖYDES PROGRAMINDA YER ALAN STABİLİZE YAPIMLARI			
İLÇESİ	PROJE YERİ (KÖY/BAĞLI)	STABİLİZE	İŞİN DURUMU
		Km	
MERKEZ	Merkez Narlık-Alaca Alacahüyük grup yolu	7	Tamamlandı
BAYAT	Demirciler-Kalınpelit grup yolu	16	Tamamlandı
BOĞAZKALE	Örenkaya -Çarşıcuma grup yolu	14,3	Tamamlandı
DODURGA	Akkaya köyü	13,2	Tamamlandı
KARGI	Çobanlar grup yolu	8,2	Tamamlandı
OĞUZLAR	Derinöz-Yoğunpelit mahallesi	1,6	Tamamlandı
BAYAT	Tepekutun-Kuruçay Grup yolu	7	Devam ediyor
BAYAT	Falıköy-Çukuröz Grup yolu	10	Devam ediyor
BAYAT	Kalınpelit-Geriş ve Karşı mah.	7	Devam ediyor
İSKİLİP	Harun-Çetmi-Sipahi Grup yolu	13	Tamamlandı
İSKİLİP	İkipınar-Cansız-Mantarlı-Çavuşoğlu-Derekargın	21	Devam ediyor
UĞURLUDAĞ	Kırköy	8	Tamamlandı
TOPLAM		126,30	

2010 YILI SANAT YAPILARI

PROGRAM	KÖPRÜ	KÖPRÜ ONARIMI	MENFEZ	HDPE BORU
KÖYDES	1	2	14	2

2010 YILI KÖYDES SANAT YAPILARI PROGRAMI					
İLÇESİ	PROJE YERİ (KÖY/BAĞLI)	SANAT YAPISI			
		MENFEZ Adet	İŞİN DURUMU	KÖPRÜ Adet	İŞİN DURUMU
MERKEZ	Merkez Narlık-Alaca Alacahüyük grup yolu üzeri (3 adet menfez yapımı)	3	Tamamlandı		
MERKEZ	Laloğlu köyü (köprü onarımı)			1	Tamamlandı
BAYAT	İleği -Horozoğlu-Çukuröz grup yolu (menfez yapımı)	1	Tamamlandı		
BAYAT	İleği -Horozoğlu-Çukuröz grup yolu ve Eskibayat yolu (HDPE boru alımı)	1	Devam ediyor		
DODURGA	Akkaya köyü (köprü)			1	Tamamlandı
İSKİLİP	Örübağ- Traşlar grup yolu (2 adet menfez yapımı)	2	Tamamlandı		
OSMANCIK	Tekmen-Sarıalan yolu üzeri (1 adet menfez yapımı)	1	Tamamlandı		
SUNGURLU	İmirli köyü (1 adet menfez yapımı)	1	Tamamlandı		
SUNGURLU	Üçoluk,Çayan,Çiçekli Köyleri (3 adet menfez yapımı)	3	Tamamlandı		
SUNGURLU	Tatlı köyü (köprü onarım)			1	Tamamlandı
SUNGURLU	Çayan	1	Tamamlandı		
SUNGURLU	Muratkolu	1	Tamamlandı		
TOPLAM		14		3	

2010 YILI KÖY İÇİ STABİLİZE ÇALIŞMALARI

PROGRAM	KÖY (adet)
İL ÖZEL İDARE	65

2010 YILI İÇERİSİNDE KÖYİÇİ STABİLİZE ÇALIŞMA YAPILAN YERLER			
1	Çorum	Merkez	Dağkarapınar
2	Çorum	Merkez	Gökköy
3	Çorum	Merkez	Karagöz
4	Çorum	Merkez	Osmaniye
5	Çorum	Merkez	Büget
6	Çorum	Merkez	Kadıderesi-Ortaköy Bağlantısı
7	Çorum	Merkez	Narlık
8	Çorum	Merkez	Hacıahmetderesi
9	Çorum	Merkez	İğdeli
10	Çorum	Merkez	İnalözü-Sülüklü Mah.
11	Çorum	Merkez	Gökköy
12	Çorum	Merkez	Dereköy
13	Çorum	Merkez	Kireçocağı
14	Çorum	Merkez	Mustafa Çelebi
15	Çorum	Alaca	Çatalkaya
16	Çorum	Alaca	Sincan
17	Çorum	Alaca	Çetederesi
18	Çorum	Alaca	Çikhasan
19	Çorum	Alaca	Kç.Camili
20	Çorum	Alaca	By. Camili-Kanlıköm mah.
21	Çorum	Alaca	Tahirabat
22	Çorum	Alaca	Kuyumcusaray
23	Çorum	Alaca	Küre - Koyunoğlu - Mazı Başı Grp Yolu
24	Çorum	Alaca	Alacahöyük-Sungurlu-Ankara yolu bağlantısı
25	Çorum	Alaca	Çelebibağ-Alacahöyük yolu bağl.
26	Çorum	Alaca	Kargın
27	Çorum	Alaca	Haydar

28	Çorum	Alaca	Yeni Köy
29	Çorum	Alaca	By. Camili
30	Çorum	Alaca	Miyanesultan
31	Çorum	Alaca	Harhar
32	Çorum	Bayat	Tepekutuğun
33	Çorum	Bayat	Derekutuğun
34	Çorum	Bayat	Haydar Mezrası
35	Çorum	Bayat	Ayvalıca
36	Çorum	Bayat	Yenişeyhler
37	Çorum	Bayat	Çerkeş
38	Çorum	Bayat	Tevekli
39	Çorum	Laçın	Kuyumcu
40	Çorum	Laçın	Kavaklıçiftlik
41	Çorum	Mecitözü	Dağsaray
42	Çorum	Mecitözü	Kayı
43	Çorum	Mecitözü	Yedigöz
44	Çorum	Mecitözü	Bükse
45	Çorum	Mecitözü	Akçakoyun
46	Çorum	Mecitözü	Kargı
47	Çorum	Mecitözü	Koyunoğlu
48	Çorum	Mecitözü	Güngörmezler
49	Çorum	Mecitözü	Beyözü İlçe yolu -Elmapınar arası
50	Çorum	Sungurlu	Üçoluk
51	Çorum	Sungurlu	Akçalı
52	Çorum	Sungurlu	Derekışla
53	Çorum	Sungurlu	Çavuşköy
54	Çorum	Sungurlu	Oyaca
55	Çorum	Sungurlu	Kula
56	Çorum	Sungurlu	Kula-Paşaçiftliği
57	Çorum	Sungurlu	Çayyaka (Belediye-Kaymakamlık)
58	Çorum	Sungurlu	Kç. İnesu
59	Çorum	Uğurludağ	Yeniyapan
60	Çorum	Uğurludağ	Yarımca
61	Çorum	Uğurludağ	Karakısıık
62	Çorum	Uğurludağ	Anbarcı
63	Çorum	Uğurludağ	Dağönü
64	Çorum	Uğurludağ	Resuloğlu
65	Çorum	Uğurludağ	Boztepe

2010 YILI ONARIM PROĞRAMI

PROGRAM ADI	ONARIM (KM)				ÖDENEK TUTARI (TL)
	BİTEN	DEVAM EDEN	BAŞLANMAYAN	TOPLAM	
İL ÖZEL İDARE	24	4	1	29	Ortak alım akaryakıt
TOPLAM	24	4	1	29	

S.NO	İLÇESİ	YERİ	PROĞRAM (KM)	UYGULAMA (KM)	ÖDENEĞİ (TL)	AÇIKLAMA
1	MERKEZ	Mecidiyekavak	1	1	Ortak alım Yakıt	Tamamlandı
2	MERKEZ	Eskiköy-İmamlar	1	1	Ortak alım Yakıt	Tamamlandı
3	MERKEZ	Eskiköy - Eğridere	1+3	4	Ortak alım Yakıt	Tamamlandı
4	MERKEZ	Acıpınar-Kızılpınar	1	1	Ortak alım Yakıt	Tamamlandı
5	ALACA	Alacahöyük-Kç.Keşlik	7	7	Ortak alım Yakıt	Tamamlandı
6	BAYAT	Tepekutuğun-Semerderesi	1	1	Ortak alım Yakıt	Tamamlandı
7	BAYAT	Yenişihlar	1	1	Ortak alım Yakıt	Tamamlandı
8	BAYAT	İleği-Horozoğlu-Çukuröz grp.yolu	1	1	Ortak alım Yakıt	Tamamlandı
9	LAÇİN	Kuyumcu	1	1	Ortak alım Yakıt	Tamamlandı
10	ORTAKÖY	İncesu	3	3	Ortak alım Yakıt	Tamamlandı
11	ORTAKÖY	Karahacip	7	4	Ortak alım Yakıt	4 Km. tamamlandı. D.Ediyor
12	OSMANCIK	Yaylabaşı	1		Ortak alım Yakıt	Heyelan olabileceği göz önüne alınarak proğrama yazıldı.
TOPLAM			29	25		Toplamda 25 Km yol onarımı yapıldı.

PLAN PROJE YATIRIM VE İNŞAAT MÜDÜRLÜĞÜ

STRATEJİK AMAÇLAR	STRATEJİK HEDEFLERİ	PERFORMANS HEDEFLERİ	PERFORMANS GÖSTERGESİ	2010 YILINDA GERÇEKLEŞTİRİLEN FAALİYETLER
STRATEJİK ALAN (A) AMAÇ:1 Kırsal Altyapının Sağlanması	HEDEF:3 Köy ve bağlılara içmesuyu ve kanalizasyon hizmetlerinin götürülmesi.	A:1.3.1 Her yıl Şebekesi olmayan 2 köy şebekeli içme suyuna kavuşturulacaktır	Şebekeli köy sayısını % 100 oranına yükseltmek	2010 Yılında 103 köyde içmesuyu tesisi yenileme, geliştirme, bakım ve onarım çalışması yapılarak şebekeli içmesuyu köy oranı % 99.7 den % 100 çıkartılmıştır.
		A:1.3.2 Şebekesi olmayan 101 adet bağlının her yıl 5 adet olmak üzere toplam 25 adet bağli, şebekeli içme suyuna kavuşturulacaktır.	Şebekeli bağli oranı % 74'den % 81'e çıkarmak.	9 bağlıda, içmesuyu tesisi yenileme, geliştirme, bakım ve onarım çalışması yapılarak, Şebekeli içme suyu bağli oranı % 74'den % 76.1'e çıkartılmıştır.
		A:1.3.6 Her yıl 5 adet yerleşim yerinde olmak üzere toplam 25 adet yerleşim yerinde kanalizasyon tesisi yapılacaktır	Kanalizasyon tesisi olan yerleşim oranını % 35'ten % 38'e çıkarmak.	2009 Yılı sonu itibarıyla % 43.2 olan kanalizasyon tesis oranı 2010 Yılında Özel İdare bütçesinden 21 köy ve 1 bağli ile İller Bankası programından 13 köy olmak üzere toplam 35 köyde kanalizasyon çalışması yaparak % 49.2 oranına ulaşmıştır.

2010 YILI İÇERİSİNDE YAPILAN KANALİZASYON ÇALIŞMALARI

PROGRAM	KÖY (Adet)
İL ÖZEL İDARESİ	22
İLLER BANKASI	13
TOPLAM	35

2010 YILINDA İL ÖZEL İDARESİ ÖDENEĞİ İLE KANALİZASYON ÇALIŞMASI YAPILAN YERLER

İLÇE	KÖY	BAĞLI	FAYDALANAN NÜFUS	YAPILAN İŞ
MERKEZ	DENİZ	MERKEZ	383	4.900,00 m 200 lük korige boru,80,00 m çelik boru,101 adet muayene bacası.
MERKEZ	İNALÖZÜ	MERKEZ	282	500 kişilik fosseptik, 4.750,00 m 200 lük korige boru,50,00 m çelik boru,115 adet muayene bacası.
MERKEZ	KİREÇOCAĞI	MERKEZ	149	2.064,87 m. 200 lük korige boru, 51 adet muayene bacası.
MERKEZ	KARAPÜRÇEK	MERKEZ	386	2.100,00 m. 200 lük korige boru, 40 adet muayene bacası.
MERKEZ	ÇATAK	MERKEZ	219	2.548,00 m. 200 lük korige boru, 55 adet muayene bacası.
MERKEZ	ÜÇKÖY	MERKEZ	162	4.295,00 m 200 lük korige boru,58,00 m çelik boru,104 adet muayene bacası.
MERKEZ	YENİKARADONA	MERKEZ	19	L= 2650,00 m Q200 mm korige boru ve 63 adet muayene bacası ile kanalizasyon şebekesi ve 1 adet 250 kişilik fosseptik.
MERKEZ TOPLAM		İŞ SAYISI: 7	1.600	
ALACA	İBRAHİM	MERKEZ	288	500 kişilik fosseptik, 3300,00 m 200 lük korige boru,32 m çelik boru,85 adet muayene bacası.
ALACA	MAHMUDİYE	MERKEZ VE Y.Y.Y.	143	1.500,00 m. 200 lük korige boru, 47 adet muayene bacası.
ALACA	KÜÇÜKHIRKA	MERKEZ	363	Kanalizasyon tesisi tadilatı (malzeme alımı ile yapıldı)
ALACA	KÜLAH	MERKEZ	69	250 kişilik fosseptik, 2.250,00 m 200 lük korige boru,44 adet muayene bacası.
ALACA TOPLAM		İŞ SAYISI: 4	863	
BAYAT	ÇUKURÖZ	MERKEZ	1.056	2 adet 500 kişilik fosseptik, 2.626,00 m 200 lük korige boru,10,00 m çelik boru,57 adet muayene bacası.
BAYAT	HACIBAYRAM	MERKEZ	280	3.188,00 m. 200 lük korige boru, 76 adet muayene bacası.
BAYAT	YEŞİLÇAT	GÖĞÜS MAH.	58	1.256,00 m 150 lük korige boru,25 adet muayene bacası.
BAYAT TOPLAM		İŞ SAYISI: 3	1.394	
İSKİLİP	HARUN	MERKEZ	417	4.718,00 m 200 lük korige boru,20 m çelik boru,112 adet muayene bacası.
İSKİLİP TOPLAM		İŞ SAYISI: 1	417	
KARGI	AKÇATAŞ	MERKEZ	20	1 adet 250 kişilik fosseptik,1.350,00 m 200 lük korige boru,35 adet muayene bacası.
KARGI TOPLAM		İŞ SAYISI: 1	20	
MECİTÖZÜ	İBEK	MERKEZ	563	500 kişilik fosseptik, 4.8000,00 m 200 lük korige boru,104 adet muayene bacası.
MECİTÖZÜ	KUYUCAK	MERKEZ	102	250 kişilik fosseptik, 560,00 m 200 lük korige boru,12 adet muayene bacası.
MECİTÖZÜ TOPLAM		İŞ SAYISI: 2	665	
ORTAKÖY	KIZILHAMZA	MERKEZ	129	Mevcut kanalizasyon ve fosseptik tesisine ilave olarak 805,00 m Q150 mm korige boru.

ORTAKÖY TOPLAM		İŞ SAYISI: 1	129	
OSMANCIK	GECEK	MERKEZ	335	500 kişilik fosseptik, 2.750,00 m 200 lük korige boru,47 adet muaye bacası,sızdırma ve dinlendirme yapısı.
OSMANCIK	GÜNEŞÖREN	MERKEZ	260	250 kişilik fosseptik, 308,00 m 200 lük korige boru,6 adet muayene bacası.
OSMANCIK TOPLAM		İŞ SAYISI: 2	595	
SUNGURLU	BEŞKIZ	MERKEZ	423	500 kişilik fosseptik, 4.250,00 m 200 lük korige boru,140,00 m Çelik boru, 114 adet muayene bacası
SUNGURLU TOPLAM		İŞ SAYISI: 1	423	
GENEL TOPLAM		İŞ SAYISI: 22	6.106	

**2010 YILINDA İLLER BANKASI PROGRAMI İLE YAPILAN
KANALİZASYON TESİSİ ÇALIŞMALARI**

İLÇE	KÖY	BAĞLI	FAYDALANAN NÜFUS	YAPILAN İŞ
MERKEZ	DEĞİRMENDER E	MERKEZ	189	4.500,00 m 200 lük korige boru,100,00 m çelik boru,100 adet muayene bacası.
MERKEZ	EYMİR	MERKEZ	167	250 kişilik fosseptik,2.100,00 m 200 lük korige boru,50 adet muayene bacası.
MERKEZ	SERPİN	MERKEZ	216	1.200,00 m 200 lük korige boru,31 adet muayene bacası.
MERKEZ TOPLAM		İŞ SAYISI: 3	572	
BAYAT	KURUÇAY	MERKEZ	837	1 adet 1000 kişilik fosseptik tesisi,10.200,00 m 200 lük korige boru,2.750,00 m çelik boru, 255 adet muayene bacası.
BAYAT TOPLAM		İŞ SAYISI: 1	837	
İSKİLİP	AŞAĞIÖRENSE Kİ	MERKEZ	806	1000 kişilik fosseptik, 2.072,00 Q 200 korige boru, 274,00 m çelik boru, 65 adet baca.
İSKİLİP	AKPINAR	MERKEZ	310	500 kişilik fosseptik, 2.100,00 Q 200 korige boru, 27,00 m çelik boru, 53 adet baca.
İSKİLİP TOPLAM		İŞ SAYISI: 2	1116	
KARGI	AKKAYA	MERKEZ	197	1 adet 250 kişilik fosseptik, 4.100,00 m Q200 lük korige boru, 85 adet baca.
KARGI TOPLAM		İŞ SAYISI: 1	197	
ORTAKÖY	YAYLACIK	MERKEZ	164	8.300,00 m. 200 lük korige boru, 164 adet muayene bacası.
ORTAKÖY TOPLAM		İŞ SAYISI: 1	164	
OSMANCIK	AKÖREN	MERKEZ VE HACIHASAN MAH.	1132	1 adet 1000 kişilik fosseptik, 1 adet 250 kişilik fosseptik 12.118,00 m 200 lük korige boru, 240 adet muayene bacası,
OSMANCIK	İNCESU	MERKEZ	333	500 kişilik fosseptik, 3900,00 Q 200 korige boru, 20,00 m çelik boru, 85 adet baca.
OSMANCIK TOPLAM		İŞ SAYISI: 2	1465	
SUNGURLU	EKMEKÇİ	MERKEZ VE KÜÇÜK EKMEKÇİ MAH.	408	7.000,00 m. 200 lük korige boru, 150 adet muayene bacası,250 kişilik fosseptik.
SUNGURLU	ŞEKERHACILI	MERKEZ	116	250 kişilik fosseptik, 3.216,00 m 200 lük korige boru, 60 adet muayene bacası.
SUNGURLU TOPLAM		İŞ SAYISI: 2	524	

UĞURLUDAĞ	KIRKÖY	MERKEZ	421	3.800,00 Q 200 korige boru, 40,00 m çelik boru, 114 adet baca.
UĞURLUDAĞ TOPLAM		İŞ SAYISI: 1	421	
GENEL TOPLAM		İŞ SAYISI: 13	5296	

2010 YILI İÇERİSİNDE YAPILAN İÇMESUYU TESİSLERİ

PROGRAM	İŞ SAYISI (Köy ve Bağlı)
İL ÖZEL İDARE	112
İLLER BANKASI	7
TOPLAM	119

2010 YILI İL ÖZEL İDARESİ PROGRAMINDAN YAPILAN İÇME SUYU TESİSİ ÇALIŞMALARI

İLÇE	KÖY	BAĞLI	FAYDALANAN NÜFUS	YAPILAN İŞ
MERKEZ	EĞERCİ	MERKEZ	79	330,00 m alpek kablo, 6 adet 10 I a tipi demir direk, dalgıç pompa.60,00 m. Q50-10 atü PE boru, terfi binası, 1 adet kolrlama cihazı,mevcut depo tadilatı
MERKEZ	ESKİCE	MERKEZ	1.009	Dalgıç pompa, vana, diğer imalatlar.
MERKEZ	SARMAŞA	MERKEZ	39	50 m3 depo, 2.250,00 m. Q44/50-10 ATÜ PE boru, 48,00 m.Q65/75-10 ATÜ PVC boru.
MERKEZ	KURUÇAY	MERKEZ	309	Sondaj, terfi hattı, terfi binası, enerji nakil hattı, dalgıç pompa, klorlama cihazı
MERKEZ	İNALÖZÜ	SÜLÜKLÜ MAH.	15	50 m3 depo,870,00 m. Q50/63-10 ATÜ PVC boru.
MERKEZ	HAMDİKÖY	MERKEZ, AŞ.HAMDİ VE SORSAVUŞ MAH.	141	Sondaj, şebeke hattı, terfi hattı, terfi binası, depo tadilatı, enerji nakil hattı, dalgıç pompa, klorlama cihazı
MERKEZ	BÜĞÜROĞLU	MERKEZ	68	Sondaj, terfi hattı, terfi binası, depo tadilatı, enerji nakil hattı, dalgıç pompa, klorlama cihazı
MERKEZ	ELMALI	MERKEZ	283	İsale hattı, terfi binası, 50 m3 depo, toplama odası, enerji nakil hattı, hidrofor, klorlama cihazı
MERKEZ	GÜNEY	MERKEZ	503	Terfi hattı, terfi binası, depo tadilatı, klorlama cihazı
MERKEZ	CEMİLBEY	MERKEZ	106	Şebeke hattı, depo tadilatı, klorlama cihazı
MERKEZ	MİSLEROVACIĞI MERKEZ VE Y.Y.Y.	MERKEZ	182	Şebeke hattı, terfi hattı, terfi binası, 50 m3 depo, enerji nakil hattı, dalgıç pompa, klorlama cihazı
MERKEZ	ÜLKENPINARI	MERKEZ	49	930,00 m. 50/63-10 atü PVC şebeke imalatı.
MERKEZ	LALOĞLU	MERKEZ	47	Drenaj, 2.570,00 m. Q44/50-10 ATÜ PE boru 12,00 m. çelik boru.
MERKEZ	HACIPAŞA	MERKEZ	103	Arazi Çalışması Yapıldı.İl Özel İdaresi imkanları ile gerekli çalışmalar yapılarak sonuçlandırıldı.(Onarım)
MERKEZ	CELİLKIRI	MERKEZ	210	Projesi hazırlandı.522,00 m. 80/90-10

				atü PVC ,2544,00 m. 50/63 -10 atü PVC boru. Şebeke imalatı.
MERKEZ	BOĞABAĞI	MERKEZ	588	Projesi hazırlandı.2.550,00 m. 50/63-10 atü PVC, 954,00 m 80/90-10 atü PVC şebeke imalatı.
MERKEZ	EŞENÇAY	MERKEZ	188	İsale hattı, terfi hattı, terfi binası, depo tadilatı, enerji nakil hattı, dalgıç pompa, klorlama cihazı
MERKEZ	CELİLKIRI, KÖPRÜALAN, ÖMERBEY	MERKEZ		Sondaj (55 m)
MERKEZ	OVASARAY	MERKEZ	715	Depo tadilatı, enerji nakil hattı, klorlama cihazı
MERKEZ	AHMETOĞLAN	MERKEZ	106	Şebeke hattı, İsale hattı, 30 m3 depo, klorlama cihazı
MERKEZ	OSMANİYE	MERKEZ	22	Q44/50-16 Atü 1.528,00 m PE boru,Q44/50-10 Atü 1.400,00 m PE boru, 1.622,00 m Q35.2/40-10 atü PE boru, 5 adet vantuz, 5 adet tahliye.
MERKEZ	SAZDEĞİRMENİ	MERKEZ	49	Sondaj, terfi hattı, terfi binası, depo tadilatı, enerji nakil hattı, dalgıç pompa, klorlama cihazı
MERKEZ	KILIÇÖREN (Boyralı Mah.), OVAKARAPINAR, YAYDIĞIN, KARACAKÖY, AHİLYAS, UĞRAK.	6 ÜNİTE	1.442	Terfi hattı,50 m3 depo, enerji nakil hattı
MERKEZ	İĞDELİ	KIZILKIR MAH.	207	Şebeke hattı, 20 m3 depo, enerji nakil hattı, hidrofor, klorlama cihazı
MERKEZ	KADIKIRI	MERKEZ	231	3.770,00 m ilave hat şebeke,1 adet klorlama cihazı.
MERKEZ	MORSÜMBÜL	MERKEZ	88	Dalgıç pompa,11 adet A tipi direk,600,00 m enerji nakil hattı.
MERKEZ	KIRKDİLİM	MERKEZ	30	Havuz tipi dalgıç elektro motopomp
MERKEZ	ESKİCE	MERKEZ		Enerji nakil hattı onarımı, dalgıç pompa
MERKEZ	KILIÇÖREN (Boyralı Mah.), OVAKARAPINAR, YAYDIĞIN, KARACAKÖY, AHİLYAS, UĞRAK.	6 ÜNİTE		Sondaj, 50 m3 depo, 90,00 m. Q175/200-10 atü PVC boru. Projesi hazırlandı.550,00 m alpek kablo hattı.
MERKEZ	YENİKARADONA	MERKEZ	19	Projesi hazırlandı. 2.600,00 metre Q50/63-10 Atü PVC boru şebeke hattı döşenmesi.
MERKEZ	GÜZELYURT	MERKEZ	84	Pompa, ENH, 50 m3 depo tadilatı.
MERKEZ	ÇALICA	MERKEZ	402	350,00 metre Q90-20 Atü PE boru, 550 metre Q90-16 Atü PE boru olmak üzere toplam 900 metre terfi hattı değişimi.
MERKEZ	SEYDİM JANDARMA KARAKOLU			Sondaj, terfi hattı, terfi binası, 10 m3 depo, klorlama cihazı
MERKEZ TOPLAM		İŞ SAYISI: 33	7.314	
ALACA	AKÇAKÖY	MERKEZ	253	BİRLİK İMKANI İLE HAT YENİLEMESİ YAPILDI
ALACA	KALECİKKAYA	MERKEZ	163	İsale hattı, depo tadilatı, toplama odası
ALACA	KAPAKLI	MERKEZ	82	1. sondaj 96,00 m, 2. sondaj 31,00 m. olarak 2 bölgede açıldı,ancak su elde edilemedi.
ALACA	BELPINAR	MERKEZ	333	İl Özel İdaresi İmkanları ile gerekli çalışmalar yapılarak sonuçlandırıldı.
ALACA	YÜKSEKYAYLA	MERKEZ	305	İsale hattı, terfi hattı, terfi binası, depo tadilatı, toplama odası, enerji nakil hattı onarımı, dalgıç pompa, klorlama cihazı
ALACA	KÜÇÜKHIRKA	MERKEZ	374	İsale hattı, depo tadilatı, toplama odası

ALACA	KOYUNOĞLU	MERKEZ	113	2.600,00 m. 44/50-10 atü PE isale,içme suyu deposu tadilatı.
ALACA	BOZDOĞAN	MERKEZ	95	4.156,00 m. 32/40-10 atü PE isale ,30,00 m. Q100 drenaj borusu, boru,toplama odası.
ALACA	SULUDERE	MERKEZ	273	Şebeke hattı, 100 m3 depo, klorlama cihazı
ALACA	BÜYÜKCAMİLİ	MERKEZ	165	100 m3 depo mevcut depo tadilatı, 1 adet klorlama cihazı
ALACA	ÇÖPLÜ	MERKEZ	105	Onarım
ALACA	ÇÖPLÜ	MERKEZ	105	Havuz tipi dalgıç motopomp ve montaj malzemeleri
ALACA	HAYDAR	MERKEZ	48	Havuz tipi dalgıç motopomp ve montaj malzemeleri
ALACA	AKÇİÇEK	MERKEZ	83	30 m3 depo mevcut depo tadilatı, 1 adet klorlama cihazı
ALACA	KOÇHİSAR	MERKEZ	42	Mevcut ayaklı deponun yerine 16 atü 500 Lt kapasiteli hidrofor tankı,kolrlama cihazı, mevcut deponun tadilatı(vana,fitigs değişmi v.b.)
ALACA TOPLAM		İŞ SAYISI: 15	2.539	
BAYAT	ÇUKURÖZ	MERKEZ	1.056	504,00 m Q32/40-10 Atü PVC boru, 750,00 m Q40/50-10 Atü PVC boru.
BAYAT	SAĞPAZAR	MERKEZ	244	11.750,00 m 40/50-10 ATÜ PE boru, 6 adet vantuz, 4 adet tahliye vanası, mevcut depo tadilatı(siva,boya,badana,vana v.s.).
BAYAT	DEMİRCİLER	MERKEZ	129	175,00 m Q110-25 Atü PE boru, 120,00 m Q110-20 Atü PE boru,110,00 m Q90-16 Atü PE boru,328,00 m Q90-10 Atü PE boru.
BAYAT	BEYDİLLİ	MERKEZ	67	1.700,00 m Q44-50 / 10 Atü PE boru,toplama odası,elle menba drenaj kazısı.
BAYAT	YENİŞEYHLER	MERKEZ	393	960,00 m. 32/40-10 Atü PVC boru, 60,00 m. 50/63-10 Atü PVC boru,1 adet vantuz, 30 m3 depo.
BAYAT	AŞAĞIEMİRHİLİL	MERKEZ	111	920,00 m. 40/50-10 Atü PVC boru.
BAYAT	YEŞİLÇAT	GÖĞÜS MAH.	58	Q 90-10 Atü 1.100,00 metre terfi hattı.
BAYAT TOPLAM		İŞ SAYISI: 7	2.058	
BOĞAZKALE	EMİRLER	MERKEZ	333	Terfi binası
BOĞAZKALE	YAZIR, KARAKEÇİLİ, SARIÇİÇEK, YUKARIFINDIKLI, KAYMAZ, GÖLPINAR, ÖRENKAYA, KADILITÜRK VE YENİKADILI	MERKEZ	1.247	Adı geçen köylerde manevra odası bulunan depolarda manevra odası üzerine çatı yapılacak, manevra odası olmayan depolarda hazne üzerine çatı yapılacak. Depolarda gereken plastik boya, yağlıboya, şap, siva, bakım onarım yapılacaktır.
BOĞAZKALE TOPLAM		İŞ SAYISI: 2	1.580	
DODURGA	TUTUŞ	MERKEZ	512	950,00 m. Q63-10 Atü PE boru, 1.950,00 m. Q75-10 Atü PE boru,6 adet vantuz, 300,00 m 50/63-10 atü pvc şebeke değişimi.
DODURGA	KUYUCAK	MERKEZ	132	50 m3 depo, 100,00 m. 50/63-10 Atü PVC boru, 1 adet klorlama cihazı.
DODURGA	MEHMETDEDETEKKES İ	MERKEZ	152	600,00 m. 88.9-3,25/56 atü çelik boru, 760,00 m 69.8-90/20 Atü PE boru,3 adet 50 lik vana, 1 adet 80 lik vana,1 adet 100 lük vana.
DODURGA TOPLAM		İŞ SAYISI: 3	796	
İSKİLİP	YALAK	KOÇAĞIZ MAH.	40	Şebeke hattı, isale hattı, depo tadilatı, toplama odası, klorlama cihazı
İSKİLİP	AHMETÇE	MERKEZ	114	Şebeke hattı, isale hattı, 30 m3 depo, klorlama cihazı
İSKİLİP	AVHATYAKASI	PORSUK, SÖYLEMEZLER VE	257	Şebeke hattı, isale hattı, 2 adet 30 m3 depo, klorlama cihazı

		DİVANLAR MAH.		
İSKİLİP	YALAKÇAY	MERKEZ	137	6.300,00 m Q63 mm 10 atü PE boru, 1 adet tahliye rogarı,3 adet vantuz,1 adet maslak.
İSKİLİP	MUSULAR	MERKEZ	100	Şebeke hattı, isale hattı, terfi hattı, terfi binası, 50 m3 depo, enerji nakil hattı, dalgıç pompa, klorlama cihazı
İSKİLİP	YUKARIÖRENSEKİ	MERKEZ	908	İsale hattı, depo tadilatı, klorlama cihazı
İSKİLİP TOPLAM		İŞ SAYISI: 6	1.556	
KARGI	ÇOBANLAR	MERKEZ	71	İsale hattı, depo tadilatı, klorlama cihazı
KARGI	ÇUKURALUÇ	MERKEZ	566	2.200,00 m 80-90/10 atü PE boru.
KARGI	HALILAR	MERKEZ	506	50 m3 depo, depo tadilatı, klorlama cihazı
KARGI	SARAÇLAR	ÖZSOY MAH.	25	Şebeke hattı, isale hattı, 10 m3 plastik depo
KARGI	SÜNLÜK	GÖCEN MAH.	6	İsale hattı, 10 m3 plastik depo
KARGI	MAKSUTLU	MERKEZ	450	Malzeme alımı ile selden zarar gören isale hattının değişimi yapılmıştır.
KARGI	HACİVELİ	MERKEZ	45	Malzeme alımı ile selden zarar gören isale hattının değişimi yapılmıştır.
KARGI	GÖLETDERE	MERKEZ	47	Malzeme alımı ile selden zarar gören isale hattının değişimi yapılmıştır.
KARGI TOPLAM		İŞ SAYISI: 8	1.716	
LAÇİN	GÖKGÖZLER	MERKEZ	801	1.080,00 m. Q50/63-10 ATÜ PVC , 1.200,00 m. Q80/90-10 ATÜ PVC boru , 2 adet yangın musluğu,3 adet Q50 lik Vana, 2 adet Q80 lik vana .
LAÇİN	GÖKÇEKAYA	MERKEZ	154	50 m3 içme suyu deposu, 50,00 m. 50/63-10 Atü PVC boru, 80,00 m. 80/90-10 Atü PVC boru.
LAÇİN	GÖZÜBÜYÜK	MERKEZ	173	30 m3 içme suyu deposu, 100,00 m. 50/63-10 Atü PVC boru, 1 adet klorlama cihazı,1 adet yangın musluğu.
LAÇİN TOPLAM		İŞ SAYISI: 3	1.128	
MECİTÖZÜ	KÖSEYÜP	ÖZ MAH.	50	Sondaj, terfi hattı, terfi binası, depo tadilatı, enerji nakil hattı, dalgıç pompa, klorlama cihazı
MECİTÖZÜ	KAYI	MERKEZ	172	İsale hattı, 15 m3 depo, mevcut depo tadilatı
MECİTÖZÜ	KIŞLACIK	MERKEZ	351	4.950,00 m. Q50/63-10 ATÜ PVC , 516,00 m. Q80/90-10 ATÜ PVC boru.
MECİTÖZÜ	HİSARKAVAK	MERKEZ	1.010	Enerji nakil hattı onarımı
MECİTÖZÜ TOPLAM		İŞ SAYISI: 4	1.583	
OĞUZLAR	ŞAPHANE	MERKEZ	357	50 m3 depo, mevcut depo tadilatı, klorlama cihazı
OĞUZLAR	KAYI	ONBEŞLER MAH.	250	İsale hattı, depo tadilatı, klorlama cihazı
OĞUZLAR TOPLAM		İŞ SAYISI: 2	607	
ORTAKÖY	FINDIKLI	MERKEZ	232	İl Özel İdaresi imkanları ile makinah çalışma yapılarak olumlu yönde sonuçlandırıldı.
ORTAKÖY	İNCESU	MERKEZ	396	950,00 m Q45/63-10 atü PE boru, 4.050,00 m Q 51/63-16 atü PE boru,4 adet vantuz, 3 adet maslak.
ORTAKÖY	İNCESU	MERKEZ VE YENİ YERLEŞİM YERİ		50 m3 içme suyu deposu,terfi binası,terfi hattında 1.266,00 m.Q65/75 -10 atü PVC , 384,00 m. Q50/63-10 atü PVC boru, 1 adet Klorlama cihazı.
ORTAKÖY TOPLAM		İŞ SAYISI: 3	628	
OSMANCIK	AVLAĞI	MERKEZ	415	İsale hattı, depo tadilatı, klorlama cihazı
OSMANCIK	KAMİL	MERKEZ	538	100 m3 depo, klorlama cihazı

OSMANCIK	ÇATAK	MERKEZ	102	Terfi binası, depo tadilatı, klorlama cihazı
OSMANCIK	SERPİNKAVAK	SERPİN MAH.	30	1210,00 m. 50-100 PE 10 ATÜ,100,00 m. 50-100 PE 16 ATÜ.
OSMANCIK	YAĞSÜZEN	ALÇOĞUNKI ŞLA MAH.	135	Sondaj
OSMANCIK	ÇAYIR	MERKEZ	202	Sondaj, terfi hattı, terfi binası, depo tadilatı, enerji nakil hattı, dalgıç pompa, klorlama cihazı
OSMANCIK	AKÖREN	MERKEZ	1.052	Dalgıç pompa
OSMANCIK	KAMİL JANDARMA KARAKOLU			Şebeke hattı, İsale hattı, 30 m3 depo, klorlama cihazı
OSMANCIK TOPLAM		İŞ SAYISI: 8	2.474	
SUNGURLU	BOZYAYLA	MERKEZ	158	Terfi hattı, terfi binası, enerji nakil hattı
SUNGURLU	KÖRKÜ	MERKEZ	107	Terfi hattı, terfi binası, enerji nakil hattı, dalgıç pompa, klorlama cihazı
SUNGURLU	İKİZLİ	MERKEZ	549	Şebeke hattı, isale hattı, 50 m3 depo, klorlama cihazı
SUNGURLU	KARAKOCALI	MERKEZ	394	İsale hattı 3.000 m.Q50-10 Atü PE boru.
SUNGURLU	ÇAVUŞÇU	MERKEZ	230	İl Özel İdaresi imkanları ile makinalı çalışma yapılarak olumlu yönde sonuçlandırıldı.
SUNGURLU	GÜVENDİK GRUBU (GÜVENDİK, AYDOĞAN, DENİZLİ, TURGUTLU, TERZİLİ)	MERKEZ	356	Sondaj (80 metre)
SUNGURLU	FINDIKLI	MERKEZ	1.481	İl Özel İdaresi imkanları ile makinalı çalışma yapıldı, (onarım)
SUNGURLU	TATLI	MERKEZ	194	100 m ve 50 m olmak üzere 2 adet drenaj, 3.850,00 m Q32-40 mm 10 Atü PE boru,1 adet klorlama cihazı,mevcut içme suyu deposu tadilatı (sıva,boya v.b.)
SUNGURLU	BEŞKİZ	MERKEZ	428	Sondaj (60 metre)
SUNGURLU	KAMIŞLI	MERKEZ	56	Dalgıç motopomp ve montaj malzemeleri.
SUNGURLU	TOKULLU	MERKEZ	131	Sondaj (65 metre)
SUNGURLU	ASAYIŞ	MERKEZ	27	İsale hattı, depo tadilatı
SUNGURLU	KARAKAYA JANDARMA KARAKOLU			Terfi hattı, terfi binası, 10 m3 depo, enerji nakil hattı, dalgıç pompa, klorlama cihazı
SUNGURLU TOPLAM		İŞ SAYISI: 13	4.111	
UĞURLUDAĞ	YENİYAPAN	MERKEZ	381	Arazi Çalışması Yapıldı.İl Özel İdaresi imkanları ile gerekli çalışmalar yapılarak sonuçlandırıldı.(onarım)
UĞURLUDAĞ	BOZTEPE	MERKEZ	60	Hidrofor yenileme
UĞURLUDAĞ	GÖKÇEAĞAÇ	MERKEZ	285	Havuz tipi dalgıç motopomp yenileme
UĞURLUDAĞ	AŞILIARMUT	MERKEZ	380	1.080,00 m. 50-60/10 atü PVC boru şebeke,1 adet klorlama cihazı, mevcut depo tadilatı (boya,badana,manevra odası tadilatı
UĞURLUDAĞ	KÜÇÜKERİKLİ	MERKEZ	443	460,00 m 40/50-10 atü PE boru,762,00 m 50/63-10 atü PE boru,50 m3 betonarme içme suyu deposu, 1 adet klorlama cihazı, mevcut depo tadilatı (boya,badana
UĞURLUDAĞ TOPLAM		İŞ SAYISI: 5	1.549	
GENEL TOPLAM		İŞ SAYISI: 112	29.452	

**2010 YILINDA İLLER BANKASI PROGRAMI İLE YAPILAN
İÇME SUYU TESİSİ ÇALIŞMALARI**

S.NO	İLÇE	KÖY	BAĞLI	2009 NÜFUS	YAPILAN İŞ
1	MERKEZ	CELİLKIRI, KÖPRÜALAN, ÖMERBEY	3 KÖY	845	Dalgıç pompa,2 adet A tipi direk,135,00 m enerji nakil hattı.
2	MERKEZ	ABDALATA	MERKEZ	735	1970 metre PE boru, terfi binası, 1 adet klorlama cihazı
MERKEZ TOPLAM			İŞ SAYISI: 2	1582	
3	İSKİLİP	KAVAK (I.KISIM)	MERKEZ	69	30 m 3 depo, İçme suyu şebekesi
4	İSKİLİP	KAVAK (II.KISIM)	MERKEZ	69	DEVAM EDİYOR (%60)
İSKİLİP TOPLAM			İŞ SAYISI: 2	138	
5	OĞUZLAR	AĞAÇÇAMI	MERKEZ	575	50 m3 depo, içme suyu şebekesi
OĞUZLAR TOPLAM			İŞ SAYISI: 1	575	
6	SUNGURLU	TOKULLU	MERKEZ	131	21 adet 10 I a tipi demir direk, 1.050,00 m. 3x25+35 alpek kablo,pompa v.b.
7	SUNGURLU	ŞEKERHACILI	MERKEZ	116	3.000,00 m. 50-60/10 atü PVC boru,96,00 m 80-90/10 atü PVC boru,4 adet vana,rogar.
SUNGURLU TOPLAM			İŞ SAYISI: 2	247	
GENEL TOPLAM			İŞ SAYISI: 7	2542	

TARIMSAL HİZMETLER MÜDÜRLÜĞÜ

STRATEJİK AMAÇLAR	STRATEJİK HEDEFLER	PERFORMANS HEDEFLERİ	PERFORMANS GÖSTERGELERİ	2010 YILINDA GERÇEKLEŞTİRİLEN FAALİYETLER
<p>STRATEJİK ALAN (A) AMAÇ:1 Kırsal Altyapının Sağlanması</p>	<p>HEDEF :4 Köylerde sulama amaçlı tesisler yapmak ve sulanır arazi miktarını 17.000 Ha dan 22.000 Ha ya çıkarmak.</p>	<p>A: 14.1 Merkez Şendere, Mecitözü-Köprübaşı, Figani ve Kozören göletlerinden yağmurlama sulama tesisleri yaparak toplam 16.975 hektar olan sulama yapılan araziye 4.270 hektar bir alan daha ilave etmek suretiyle sulanan araziye 21.065 ha'ya çıkartmak.</p>	<p>Sulanan araziyi % 25 artırmak</p>	<p>2010 yılı içerisinde 1.751 hektarlık bir alan daha sulamaya açılarak % 10.3'lük bir artış sağlamak suretiyle sulanabilir arazi 18.726 hektara çıkartılmıştır.</p>
<p>STRATEJİK ALAN (A) AMAÇ:2 Tarımsal altyapının sağlanması.</p>	<p>HEDEF :2 Bitkisel üretimde verim kayıplarına neden olan yabancı hayvanlara karşı gerekli tedbirler alınarak verim kayıplarını minimum seviyeye indirilecektir.</p>	<p>A.2.2.1 Bitkisel üretim yapılan alanlarda orman köylülerini mağdur eden yabancı domuz zararına karşı av fişeği dağıtılması suretiyle çiftçiye verilen zararın azaltılması.</p>	<p>15000 Adet/Yıl</p>	<p>2010 yılı içerisinde 1300 adet av fişeği dağıtımı yapılmıştır.</p>

2010 YILI İÇERİSİNDE YAPILAN SULAMA TESİSLERİ

PROGRAM	SULANAN SAHA (Dekar)
İL ÖZEL İDARESİ	14.972
İLLER BANKASI	850
KÖYDES	1.690
TOPLAM	17.512

2010 YILI İL ÖZEL İDARESİ PROGRAMINDA YER ALAN SULAMA TESİSLERİ				
NO	İLÇE	KÖY	PROJE SULAMA SAHASI (dekar)	İŞİN DURUMU
1	MERKEZ	Tatar	550	Devam ediyor
2	MERKEZ	Çakır	500	Devam ediyor
3	MERKEZ	Hamamlıçay	250	Devam ediyor
4	MERKEZ	Ülkenpınarı	250	Tamamlandı
5	MERKEZ	Mollahasan	70	Tamamlandı
6	MERKEZ	Hacıahmetderesi	300	Tamamlandı
7	MERKEZ	Üyük	3.000	Tamamlandı
8	ALACA	Çatak	250	Tamamlandı
9	ALACA	Gökören	500	Tamamlandı
10	ALACA	Soğucak	500	Tamamlandı
11	BAYAT	Yoncalı	30	Tamamlandı
12	BOĞAZKALE	Kaymaz	50	Tamamlandı
13	DODURGA	Çiftlik	250	Kamulaştırma bitti
14	İSKİLİP	Kozveren	30	Tamamlandı
15	KARGI	Halılar	350	Tamamlandı
16	LAÇIN	Kuyumcu	327	Tamamlandı
17	MECİTÖZÜ	Emirbağ	310	Tamamlandı
18	MECİTÖZÜ	Bayındır	355	Tamamlandı
19	MECİTÖZÜ	Boğazkaya	50	Tamamlandı

20	ORTAKÖY	Karahacip	1.250	Kamulaştırma yapılıyor
21	ORTAKÖY	Salbaş	30	Tamamlandı
22	ORTAKÖY	Senemoğlu	150	Tamamlandı
23	OSMANCIK	Güneşören	250	Tamamlandı
24	OSMANCIK	Öbektaş	250	Tamamlandı
25	OSMANCIK	Danişment	30	Tamamlandı
26	SUNGURLU	Kemalli	100	Tamamlandı
27	SUNGURLU	Tokullu	3.500	Tamamlandı
28	SUNGURLU	Çavuş	1.250	Tamamlandı
29	SUNGURLU	Bağcılı	30	Tamamlandı
30	SUNGURLU	Çavuşcu	10	Tamamlandı
31	SUNGURLU	Ortaköy	200	Tamamlandı
TOPLAM			14.972	

2010 YILI İLLER BANKASI ÖDENEĞİ İLE YAPILAN SULAMA TESİSLERİ

S.NO	İLÇE	KÖY	PROJE SULAMA SAHASI (dekar)	İŞİN DURUMU
1	BAYAT	Ahacık (Nasıpınarı)	50	Tamamlandı
2	MECİTÖZÜ	Terken	700	Devam ediyor
3	OSMANCIK	Hanefi	100	Tamamlandı
TOPLAM			850	

2010 YILI KÖYDES PROGRAMINDA YER ALAN SULAMA TESİSLERİ

NO	İLÇE	KÖY	PROJE SULAMA SAHASI (dekar)	İŞİN DURUMU
3	MERKEZ	Elköy	150	Tamamlandı
4	MERKEZ	Tozluburun	1.500	Tamamlandı
11	OSMANCIK	Tepeyolaltı	40	Tamamlandı
TOPLAM			1.690	

İMAR VE KENTSEL İYİLEŞTİRME MÜDÜRLÜĞÜ

STRATEJİK AMAÇ	STRATEJİK HEDEFLER	PERFORMANS HEDEFLERİ	PERFORMANS GÖSTERGELERİ	2010 YILINDA GERÇEKLEŞTİRİLEN FAALİYETLER
STRATEJİK ALAN (A) AMAÇ : 3 Çevre ve İmar Düzenlemeleri.	HEDEF: 1 İlimizde toprağın korunması ve erozyonun önlemesi ile ilgili tedbirleri almak,3194 Sayılı İmar Kanunu kapsamında yeni yerleşim yerleri belirlemek ve denetlemeleri yapmak.	A:3.1.2 Belediye mücavir alanları dışında yapılacak her türlü tesisin 3194 sayılı Kanun ve Yönetmelik gereğince planlı ve ruhsatlı yapılmasını sağlamak	Müracaatçı Sayısı/Yılda	2010 yılı içerisinde köy yerleşik alanları içerisinde projesi incelenerek onaylanan bina sayısı 279 olmuştur. Ayrıca köy yerleşik alanı içerisinde ya da dışında ruhsata tabi yapılar için 107 adet yapı ruhsatı düzenlenmiştir.
		A:3.1.3 Belediye Mücavir alan sınırları dışında planı bulunmayan köy ve mezraların yerleşik alan ve civar tespitlerini yapmak	30 Adet Köy/Yılda	2010 yılı içerisinde Merkez ve ilçe köylerimizde toplam 52 adet köy yerleşik alan ve civar tespitleri yapılmıştır.
		A: 3.1.4 Belediye mücavir alan sınırları dışında planı bulunmayan alanlarda her türlü haritacılık hizmetleri (ifraz-tevhit vs) sonucunda oluşacak yeni parselleri İmar Kanunu ve bu Yönetmelik esasına göre hazırlanacaktır.	Müracat Sayısı /Yılda	2010 yılında İl Özel İdaresince Belediye mücavir alan sınırları dışında planı bulunmayan alanlarda 5 adet İfraz, 27 Adet Tevhid ve 2 adet Tevhid-İfraz yapılmıştır.
		A:3.1.5 Ruhsat alınması gerektiği halde ruhsat alınmadan yapılan veya ruhsat ve eklerine aykırı olarak yapılan yapıları İmar Kanunu ve bu Yönetmelik esaslarına uygun hale getirilecektir.	Denetim Sayısı /Yılda	2010 Yılı içerisinde toplam 115 köyde ruhsatsız veya ruhsat eki projelerine aykırı olarak yapılan yapıların denetimi yapılmıştır. Yapılan denetimlerde toplam 142 adet ruhsatsız veya ruhsata aykırı olarak yapılan yapı tespit edilmiştir. Bunlardan 103 adedi ruhsata uygun hale getirilmiş, Uygun hale getirilmeyen 34 ruhsat sahibi hakkında cezaî işlem uygulanmıştır. 5 adedi yapı sahibi tarafından yıkılarak uygunsuzluk ortadan kaldırılmıştır.

2010 YILI İÇERİSİNDE KÖY YERLEŞİK ALANINDA TASDİK EDİLEN PROJELER

sıra NO	İLÇESİ	KÖYÜ	TARİHİ	ADI-SOYADI	ADA	PAFTA	PARSEL	PROJE CİNSİ
1	KARGI	GÖKÇEDÖĞAN	04.01.2010	MUSTAFA AKKAYA	141	F33.d.14.b.2.b.a.2	1	KONUT(TADILAT)
2	MERKEZ	ARPAÖZ	04.01.2010	AHMET ÇANAKLI	102	H33-b-17-b	54	KONUT+AHIR
3	OSMANCIK	GÜNEŞÖREN	08.01.2010	ZEKİ TEKE	174	F33-c-24-a-2-d	29	KONUT
4	İSKİLİP	ŞEYH	12.01.2010	MUSTAFA KART	110	1	6	KONUT
5	MERKEZ	KARAGÖZ	13.01.2010	ORHAN ÜLKER	132	2	9	KONUT+AHIR
6	MERKEZ	ÇAĞŞAK	18.01.2010	İBRAHİM ÇIRPAN	123	1	15	KONUT
7	BAYAT	AHACIK	20.01.2010	SÜLEYMAN TERZİ	158	G32-A-18-C-4-B	4	SAMANLIK
8	OĞUZLAR	CEVİZLİ	01.02.2010	İRFAN KÖRPEŞ	134	G33A234B	1	KONUT
9	SUNGURLU	GÖKÇAM	09.02.2010	MENEKŞE VURAL	-	1	171	KONUT
10	MERKEZ	UÇKÖY	11.02.2010	DURDUN ÇAĞLAR	-	H34-A-09-C	2174	KONUT
11	OĞUZLAR	CEVİZLİ	15.02.2010	FATMA KARABIYIK	147	G33a23d4b	2	AHIR
12	İSKİLİP	YENİCE	19.02.2010	DURMUŞ ELMAS	158	G32-b-20-a-2-c	1	KONUT(DEPOLU)
13	SUNGURLU	KULA	24.02.2010	CEVAHİR ALTUNTAŞ	-	15	908	KONUT
14	OSMANCIK	AŞIKBÜKÜ	26.02.2010	HÜSEYİN KARATAŞ	222	F33-C-11-C-2/1-C	8	KONUT
15	MECİTÖZÜ	VAKIFLAR	26.02.2010	FEVZİ HALICI	-	1	331	KONUT(TIP-1 80 M2 PROJE)
16	MECİTÖZÜ	BOYACI	01.03.2010	MUHARREM ARSLAN	-	HAZİNE	2145	AFET KONUTU
17	MERKEZ	ÇUKURÖREN	01.03.2010	MUSTAFA YAĞLI	-	13-a	820	DEPO
18	İSKİLİP	İKİKİSE	02.03.2010	ŞABAN ERDİN	117	G32-b-07-c-2-d	56	KONUT(DEPOLU)
19	İSKİLİP	DERESEKİ	02.03.2010	HALİS AKÇAY	101	-	32	KONUT
20	MERKEZ	KINIKDELLER	03.03.2010	SÜLEYMAN DENDEN	-	4	758	KONUT
21	İSKİLİP	KUZULUK	04.03.2010	DURMUŞ KOÇAK	-	15	1586	KONUT
22	MERKEZ	HAMAMLIÇAYKÖY	11.03.2010	İBRAHİM ELDOĞAN	-	2	675	KONUT VE AHIR
23	MERKEZ	AYAZ	11.03.2010	CEVDET GÜL	-	-	1064	KONUT
24	BOĞAZKALE	KARAKEÇİLİ	12.03.2010	MUSTAFA ERTUĞRUL	-	1	819	KONUT
25	MERKEZ	KİRANLIK	15.03.2010	S.AHMET ÇAKAL	103	1	2	KONUT
26	OĞUZLAR	ERENLER	15.03.2010	MUSTAFA KULA	143	G33a23a272	2	KONUT
27	OĞUZLAR	ŞAPHANE	15.03.2010	İSMAIL AKTAŞ	124	G33-a-23-c-2-b	88	KONUT
28	MERKEZ	EVCİKUZKIŞLA	17.03.2010	SELFET AKTAŞ	112	3	35	KONUT
29	ALACA	KICILI	18.03.2010	HÜSEYİN BOLAT	-	7	1318	KONUT
30	OSMANCIK	Y.ZEYİN	23.03.2010	HASAN OKUDAN	237	C-07-C-1/2-B	3	KONUT
31	MERKEZ	EVCİYENIKIŞLA	19.03.2010	AHMET ALBAYIR	130	1	3	KONUT
32	İSKİLİP	ÇOMU	23.03.2010	RIFAT COŞKUN	-	11	1596	KONUT
33	MERKEZ	SARMAŞA	23.03.2010	ABDÜLKADİR ŞİMŞEK	-	1	288	KONUT
34	BAYAT	EMİRŞAH	25.03.2010	ALİ KÖROĞLU	151	G32-d-03-a-2-c	13	KONUT
35	BAYAT	AHACIK	29.03.2010	SADIK UYSAL	177	G32-a-23-a-1-a	3	KONUT
36	MERKEZ	AYAZ	31.03.2010	FATİH ÇATAL	-	1	410	KONUT
37	OSMANCIK	GÜNEŞÖREN	31.03.2010	DURDUN KARATAŞ	175	F33-c-24-a-2-d	5	KONUT
38	KARGI	DEREKÖY	01.04.2010	LÜTFİ YİĞİT	-	2	1010	KONUT
39	İSKİLİP	GÖLKÖY	01.04.2010	SALİH KIRAZ VE MÜŞT.	107	G32b22c2b	3	KONUT
40	MERKEZ	ARPAÖZ	05.04.2010	ALİ CEYLAN	103	1	58	KONUT
41	SUNGURLU	KULA	06.04.2010	ENGİN ALTUNTAŞ	-	15	950	KONUT
42	MERKEZ	SIRIKLI	06.04.2010	ERDAL DEVECİ	191	G33.c.01.a	27	KONUT
43	MERKEZ	DEĞİRMENDERE	06.04.2010	NECMETTİN YAŞAR	109	G34-d-08-d-1-a	66	KONUT
44	MERKEZ	PAŞAKÖY	07.04.2010	HASİBE KARABALAK	-	3	685	KONUT(DEPOLU)
45	İSKİLİP	Y.ÖRENSEKİ	07.04.2010	ŞÜKRÜ KARAKÖSE	-	1	221	KONUT
46	İSKİLİP	A.ŞEYHLER	07.04.2010	ALİ BAĞDAT	190	-	5	KONUT
47	İSKİLİP	A.ŞEYHLER	07.04.2010	LÜTFULLAH TUFAN	329	G32-b-14-b-2-a	2	KONUT
48	UĞURLUDAĞ	YARIMÇA	07.04.2010	MUHARREM DİLEK	-	1	73	KONUT
49	LAÇIN	ÇAMLIPINAR	07.04.2010	ABDULLAH SARICA	112	G33b25c-3d	55	KONUT
50	LAÇIN	ÇAMLIPINAR	07.04.2010	KADIR HAÇÇER	122	G33b25c-3c	5	KONUT
51	İSKİLİP	Y.ÖRENSEKİ	08.04.2010	SATI KAYLI	-	1	139	AHIR
52	MERKEZ	ESKİKARADONA	08.04.2010	RÜŞTÜ BEKMEZCİ	120	1	20	KONUT
53	BAYAT	ÇUKURÖZ	09.04.2010	CEMAL ÖLMEZ	141	G32a23a1d	103	KONUT
54	MERKEZ	KİRANLIK	09.04.2010	İLYAS PAYDAR	102	1	177	KONUT
55	BOĞAZKALE	KARAKEÇİLİ	09.04.2010	MÜRSEL SARITAŞ	-	1	767	KONUT
56	MERKEZ	ÇALYAYLA	09.04.2010	ZEYNAL YILDIRIM	139	G33-c-06-b	3	KONUT
57	İSKİLİP	SOĞUCAK	09.04.2010	İBRAHİM İPEK	-	2	166	KONUT
58	MERKEZ	HAMDİKÖY	09.04.2010	ALİ NAKİ ÖZTÜRK	-	3	1768	KONUT
59	İSKİLİP	Y.ÖRENSEKİ	09.04.2010	İHSAN GÖBEL	-	1	58	KONUT
60	SUNGURLU	KARAKOCALI	12.04.2010	HASAN ALİ ÇITAK	102	1	9	KONUT
61	İSKİLİP	HARUN	14.04.2010	HAMİDE ÖZEN	-	11	2456	KONUT
62	MERKEZ	KARACAÖREN	14.04.2010	HASAN ŞEN	-	1	53	KONUT(TIP-3 120 M2 PROJE)
63	İSKİLİP	ÇOMU	16.04.2010	DURMUŞ ÇİNİK	-	-	1522	KONUT
64	BOĞAZKALE	YANICAK	19.04.2010	SATILMIŞ ÇOLAKOĞLU	-	5	619	KONUT(TIP-1 80 M2 PROJE)
65	ALACA	SARISÜLEYMAN	09.04.2010	NURİ KUMAŞ	135	H34D02B	60	KONUT(TIP-1 80 M2 PROJE)
66	MERKEZ	AYAZ	19.04.2010	ÜNAL DEMİRBAŞ	-	1	363	KURULUK
67	İSKİLİP	A.ÖRENSEKİ	19.04.2010	ALİ AKKULAK	-	6	609	AHIR+KONUT
68	SUNGURLU	ORTAKIŞLA	19.04.2010	MECİT DEMİR	-	-	533	KONUT
69	LAÇIN	Gözübüyük	19.04.2010	NECATİ GÜDER	-	3	334	DEPO

70	MECİTÖZÜ	BOYACI	20.04.2010	ALİ ARSLAN	-	-	2150	AFET KONUTU
71	SUNGURLU	EŞME	21.04.2010	HANİFE ATALAY	125	3	1	KONUT
72	SUNGURLU	ÇAVUŞÇU	21.04.2010	SALİH KAMAK	-	1	231	KONUT
73	MERKEZ	ESKİCE	22.04.2010	HÜSEYİN AKTAŞ	-	13	2258	KONUT(TİP-1 80 M2 PROJE)
74	KARGI	KAVAKÇAYI	22.04.2010	HASAN GÖRÜR	-	8	740	KONUT
75	UĞURLUDAĞ	GÖKÇEAĞAÇ	26.04.2010	ERDAL KARACA	-	-	1678	KURULUK
76	MECİTÖZÜ	BOYACI	22.04.2010	HÜSEYİN CENGİZ	-	-	2147	AFET KONUTU
77	İSKİLİP	İKİKİSE	26.04.2010	SADIK SARIASLAN	190	G32-b-13-a-2-c	30	KONUT-DEPO
78	SUNGURLU	İNEGAZİLİ	26.04.2010	MUHARREM ÖNEY	-	-	3801	KONUT
79	SUNGURLU	TOKULLU	27.04.2010	KEMAL KUMTEMUR	-	2	108	KONUT
80	KARGI	GÖLETDERE	29.04.2010	HASAN KARAKUŞ	10	2	1	KONUT
81	KARGI	ÇELTİKÖZÜ	29.04.2010	CEMAL AKTAŞ	107	3	8	KONUT
82	SUNGURLU	ÇİÇEKLIKELLER	29.04.2010	EMİNE KESKİN	-	1	221	KONUT
83	SUNGURLU	ÇİÇEKLIKELLER	29.04.2010	DURAN KESKİN	-	2	231	KONUT
84	OĞUZLAR	AĞAÇÇAMI	29.04.2010	AHMET UÇAK	158	G33a24b1a24b1b	15	KONUT
85	UĞURLUDAĞ	YARIMCA	29.04.2010	KEMAL DENDEN	-	1	78	KONUT
86	MERKEZ	TAŞPINAR	29.04.2010	YAŞAR DEMİRLİ	-	1	42	KONUT
87	MECİTÖZÜ	PINARBAŞI	30.04.2010	İBRAHİM KUŞ	-	-	270	KONUT
88	İSKİLİP	ŞEYH	06.05.2010	İSMET BURSALI	129	3	24	KONUT
89	MERKEZ	ABDALATA	07.05.2010	ÖMER YANDIK	114	-	6	KONUT
90	SUNGURLU	YARIMSÖĞÜT	07.05.2010	AHMET SAÇAN	112	1	4	KONUT
91	MERKEZ	GÜNEY	07.05.2010	GAZİ UZUN	-	-	-	KONUT
92	KARGI	SİNANÖZÜ	11.05.2010	HAKKI SAKAOĞLU	127	F33c07b1a	6	KONUT
93	KARGI	SİNANÖZÜ	11.05.2010	YUNUS KALYONCU	136	F33c07b1a	1	KONUT
94	KARGI	BEYGİRCİOĞLU	12.05.2010	ŞEVKET BİÇER	-	1	234	KONUT
95	KARGI	KAVAKÇAYI	12.05.2010	ABDULLAH DÜZEN	-	8	737	KONUT
96	KARGI	KAVAKÇAYI	12.05.2010	İBRAHİM DÜZEN	-	8	738	KONUT
97	SUNGURLU	BUNALAN	13.05.2010	MEHMET TÜRK BEN	107	1	10	KONUT
98	MERKEZ	KARAHİSAR	13.05.2010	MEHMET AKTUĞ	-	5	4447	DEPO
99	İSKİLİP	AKÇASU	20.04.2010	VEYSEL BAŞTÜRK	-	13	2682	KONUT
100	OSMANCIK	KARGI	14.05.2010	İBRAHİM YİĞİT	-	-	3830	KONUT
101	MERKEZ	ÖRENCİK	15.05.2010	MUSA ÜNAL	172	-	4	KONUT(TİP-4 60 M2)
102	İSKİLİP	AKPINAR	18.05.2010	GÜLER GÖK MEN	224	G32-b-22-c-4-d	5	KONUT
103	MERKEZ	YENİHAYAT	20.05.2010	GÖNÜL BÖREKÇİ	-	1	1059	KONUT
104	KARGI	PELİTÖZÜ	21.05.2010	AHMET ÇETİN	151	F33-d-07-d-4-b	9	KONUT
105	SUNGURLU	SARIKAYA	24.05.2010	ABDULLAH ÇİÇEK GİL	-	9	1631	KONUT
106	MERKEZ	GÜNEY	25.05.2010	BAYRAM BİLGİN	107	-	7	KONUT
107	MERKEZ	PAŞAKÖY	25.05.2010	KAMİL ERTÜRK	-	13.C	2	AHIR
108	OĞUZLAR	KAYI	26.05.2010	HASAN KULA	130	-	108	AHIR
109	İSKİLİP	AKPINAR	28.05.2010	ABDULLAH ERDEN	220	G32-b-22-c-4-d	17	AHIR
110	MERKEZ	MUSTAFAÇELEBİ	28.05.2010	RIZA AKYÜZ	120	2	9	KONUT
111	MERKEZ	SAPAKÖY	28.05.2010	SATILMIŞ ESEN	-	-	1715	KONUT
112	BAYAT	EVCI	28.05.2010	KADİR CEYLAN	101	G32-d-10-a	402	GARAJ
113	BOĞAZKALE	YAZIR	31.05.2010	SATILMIŞ DALMIŞ	-	9	1048	KONUT(TİP-1 80 M2)
114	İSKİLİP	KARAÇUKUR	31.05.2010	İSMAİL EĞRİ	112	-	5	KONUT(TİP-4 60 M2)
115	SUNGURLU	YİRCE	03.06.2010	MUAMMER AKAT	107	-	2	KONUT
116	MERKEZ	ESKİCE	04.06.2010	ABDULLAH TAŞDAN	-	13	2129	KONUT(TİP-2 100 M2 PROJE)
117	SUNGURLU	AKPINAR	04.06.2010	HÜSEYİN AKSIZOĞLU	-	9	1720	KONUT(TİP-1 80 M2)
118	MERKEZ	YENİHAYAT	07.06.2010	HANIM GÜNEŞ	-	1	1090	KONUT
119	MECİTÖZÜ	BOYACI	08.06.2010	SÜLEYMAN CENGİZ	-	-	2217	AFET KONUTU
120	LAÇIN	ÇAMLIPINAR	08.06.2010	BEDRİ ERDAĞ	101	-	80	KONUT(TİP-3 120 M2 PROJE)
121	MERKEZ	YENİHAYAT	09.06.2010	ALİ KOŞAR	-	1	1022	KONUT
122	MERKEZ	ARPALIK	09.06.2010	AHMET KÖKSAL	208	06-10	7	KONUT
123	KARGI	GÜNEY	09.06.2010	METİN TERLEMEZ	153	F32-c-25-d-4-a	18	KONUT
124	MERKEZ	AHMETOĞLAN	11.06.2010	CEMAL ÇALIŞGAN	-	4	1828	KONUT
125	MERKEZ	MORSÜMBÜL	14.06.2010	HÜSEYİN SEMİZ	-	2	77	KONUT
126	UĞURLUDAĞ	YENİYAPAN	14.06.2010	MUSTAFA YILDIRIM	-	4	129	KONUT
127	BAYAT	İSHAKLI	15.06.2010	VEYİS TORUN	-	1	91	KONUT
128	MERKEZ	BÜĞDÜZ	16.06.2010	AHMET KOÇ	103	-	2	KONUT
129	OSMANCIK	FINDIK	17.06.2010	HÜSEYİN FEDAKAR	244	-	8	KONUT
130	SUNGURLU	ÇİÇEKLIKELLER	17.06.2010	ŞERAFETTİN BOLAT	-	1	86	KONUT
131	SUNGURLU	EŞME	17.06.2010	AHMET AYÇİÇEK	-	24	1892	KONUT
132	MERKEZ	GÖKKÖY	21.06.2010	NAGİ GÜL	131	10	4	KONUT
133	SUNGURLU	TOKULLU	23.06.2010	BAYRAM GÜLCE	-	1	61	KONUT
134	SUNGURLU	BUNALAN	24.06.2010	OSMAN BAŞOL	102	-	12	KONUT
135	SUNGURLU	İMİRLİ	25.06.2010	AHMET BEGGİ	124	H32.b.2	1	KONUT(TİP-1 80 M2)
136	BAYAT	İSHAKLI	25.06.2010	AHMET CÜCE	-	1	29	KONUT
137	MERKEZ	İNALÖZÜ	28.06.2010	SULTAN TOPAL	148	-	2	KONUT
138	SUNGURLU	YARIMSÖĞÜT	29.06.2010	ARIF GÜLSEREN	116	1	6	KONUT
139	SUNGURLU	TOKULLU	29.06.2010	BEDRİYE İNCETEKİN	-	2	121	DEPO
140	SUNGURLU	KEMALLI	30.06.2010	ÖNDER DİŞBUDAK	-	9	2386	KONUT(TİP-1 80 M2)
141	İSKİLİP	ALUÇ	04.06.2010	OSMAN KOSE	149	-	13	AHIR
142	KARGI	GÜMÜŞOLUĞU	05.07.2010	ŞÜKRÜ DEMİR	-	-	-	KONUT
143	MERKEZ	EVCIYENİKİŞLA	05.07.2010	FADİME ÇAM	-	-	-	KONUT
144	SUNGURLU	İNEGAZİLİ	05.07.2010	FADİK ÖZÜREN	-	11	1649	KONUT

145	MERKEZ	GÜNEY	07.07.2010	BULDAN ATMACA	107	G34d12b.3c	3	KONUT
146	MERKEZ	GÜNEY	01.07.2010	ÖMER KAYA	125	G34d13a.4d	2	KONUT(TİP-4 60 M2)
147	MERKEZ	GÜNEY	01.07.2010	MUHARREM KAYA	125	G34d13a.4d	1	KONUT(TİP-4 60 M2)
148	MERKEZ	GÜNEY	08.07.2010	İSMAİL EKER	105	G34d12b.3c	4	KONUT
149	MERKEZ	BÜĞDÜZ	09.07.2010	ABDULLAH TAŞ	-	2	1039	DEPO
150	MERKEZ	UĞRAK	12.07.2010	UĞUR COŞKUN	-	H33-b-09-b	75	KONUT+GARAJ
151	MERKEZ	SERBAN	14.07.2010	NEŞET BAYKAN	-	H33-b-01-c-A	255	KONUT
152	İSKİLİP	ASARCIK	15.07.2010	HÜSEYİN KARA	-	-	758	KONUT
153	MECİTÖZÜ	FIGANI	15.07.2010	İBRAHİM AKYÜREK	-	1	4074	KONUT
154	KARGI	HACİVELİ	19.07.2010	DURMUŞ KÜTÜKCÜ	126	F32-c-04-d-1-c	2	KONUT
155	KARGI	HACİVELİ	19.07.2010	KASIM GÜLŞEN	128	F32-c-04-d-1-d	106	KONUT
156	KARGI	HACİVELİ	19.07.2010	HAYRETTİN AYDIN	121	F32-c-04-d-1-c	20	KONUT
157	UĞURLUDAĞ	DAĞÖNÜ	19.07.2010	MEHMET KARAKUŞ	-	4	764	KONUT
158	ALACA	KÜRE	21.07.2010	CEMAL ARSLAN	-	4	141	KONUT-DEPO
159	KARGI	GÖLETDERE	19.07.2010	İSA AYLAN	122	F33-a-24-a-3-b	28	KONUT(TİP-2 100 M2 PROJE)
160	MECİTÖZÜ	KÖSEYÜP	21.06.2010	MEDET KÖKSAL	-	2	1669	KONUT
161	UĞURLUDAĞ	ESKİÇELTEK	20.07.2010	SEYİT(MAHİR) ÇİFTOĞLU	-	G32-d-19-c	428	KONUT
162	ALACA	HARHAR	23.07.2010	CELAL YILDIRIM	109	H33-b-21-a	1	KONUT
163	SUNGURLU	TOKULLU	23.07.2010	M.ALİ YILMAZZOBU	-	2	124	KONUT
164	KARGI	ÇELTİKÖZÜ	23.07.2010	ŞABAN ÇATMACI	-	2	776	KONUT
165	SUNGURLU	TOKULLU	26.07.2010	HALİT YILMAZZOBU	-	2	123	KONUT
166	MERKEZ	HAMDİKÖY	21.07.2010	MUSTAFA ŞAHİN	-	3	1785	KONUT(TİP-1 80 M2)
167	UĞURLUDAĞ	AMBARCI	28.07.2010	İLHAN ATEŞ	-	1	45	KONUT
168	MERKEZ	ÇEŞMEÖREN	29.07.2010	MUSTAFA TORUN	-	-	1070	KONUT
169	İSKİLİP	KARAÇUKUR	29.07.2010	OSMAN EĞRİ	112	G32-b-11-b-4-d	4	KONUT(TİP-4 60 M2)
170	İSKİLİP	KARAÇUKUR	29.07.2010	EDİP EĞRİ	112	G32-b-11-b-4-d	2	KONUT(TİP-4 60 M2)
171	LAÇİN	ÇAMLIPINAR	30.07.2010	AHMET TEKİNAL	115	G33b25c3d	10	KONUT(TİP-3 120 M2 PROJE)
172	LAÇİN	ÇAMLIPINAR	30.07.2010	ALAADDİN YAR	109	05B2A	5	KONUT(TİP-3 120 M2 PROJE)
173	İSKİLİP	SEKİ	03.08.2010	HÜSEYİN KARAÇAM	110	G32B24A2B	9	KONUT
174	SUNGURLU	TOKULLU	04.08.2010	ALİ DOĞANBAZ	-	1	10	KONUT
175	KARGI	ÇELTİKÖZÜ	05.08.2010	RECEP PİRİÇÇİ	-	2	749	KONUT
176	SUNGURLU	BEYYURDU	05.08.2010	DÖNE ABDAL	-	9	1925	KONUT(TİP-4 60 M2)
177	KARGI	GÖKÇEDOĞAN	09.08.2010	İSMET-MERDANE YILMAZ	121	F33.d.08.b4b/2	722	KONUT
178	MECİTÖZÜ	KOYUNAĞILI	09.08.2010	TÜRKAN ERKOÇAK	131	4	2	KONUT
179	MERKEZ	İĞDELİ	04.08.2010	SEYİT KILIÇ	117	P.2	3	KONUT
180	İSKİLİP	AŞAĞIŞEYHLER	04.08.2010	MEHMET GÖKTÜRK	183	-	5	KONUT
181	ALACA	KÜRE	11.08.2010	KASIM GÜL	-	4	1692	KONUT-AHIR-SAMANLIK
182	KARGI	AKÇATAŞ	13.08.2010	OSMAN YURTDAGÜL	113	F33A-21D-4D	3	KONUT
183	İSKİLİP	A.ŞEYHLER	16.08.2010	ALİ KOCATÜRK	157	D.3.D	2	AHIR+GARAJ
184	İSKİLİP	AKÇASU	16.08.2010	HASAN ARSLAN	-	13	2400	KONUT
185	MERKEZ	MİSLEROVACIĞI	16.08.2010	MEHMET ÇİÇEKÇİ	102	-	39	KONUT(TİP-1 80 M2)
186	MERKEZ	ÜÇKÖY	18.08.2010	ALİ DURAN ALTUNTAŞ	-	09-D-C	2190	KONUT
187	SUNGURLU	EŞME	18.08.2010	MUSTAFA KAZIZ	119	2	23	KONUT
188	SUNGURLU	ÇİÇEKLIKELLER	20.08.2010	HAYDAR GÜLLER	-	1	103	KONUT(TİP-2 100 M2 PROJE)
189	MERKEZ	EŞENÇAY	23.08.2010	SULTAN BORUK	148	G33.d.09c.1	4	KONUT(TİP-1 80 M2)
190	MERKEZ	LALOĞLU	23.08.2010	ALİ DALKILIÇ	101	H33.A.12.A.1.B	6	KONUT
191	SUNGURLU	AKPINAR	27.08.2010	ALİ ÇELİK	-	9	1770	KONUT
192	MERKEZ	KARABAYIR	31.08.2010	GÖNÜL SAYAR	-	3	848	KONUT
193	MERKEZ	HAMDİKÖY	31.08.2010	İRFAN CANİTEZ	-	3	1752	KONUT
194	MERKEZ	KARABAYIR	01.09.2010	BAYRAM ÇETINKAYA	-	3	843	KONUT
195	BAYAT	ÇUKURÖZ	01.09.2010	MEHMET DUYURAN	141	G32A23A1D	96	KONUT
196	MECİTÖZÜ	SARIHASAN	03.09.2010	HÜSNÜ KOÇAK	-	7	771	KONUT
197	MERKEZ	BÜYÜKDİVAN	01.09.2010	SATI DOĞAN	134	1	149	KONUT
198	KARGI	YEŞİLKÖY	07.09.2010	İBRAHİM AKSOY	-	2	123	KONUT
199	MERKEZ	TURGUT	02.09.2010	ARSLAN ŞAHİN	-	H34.02.	612	KONUT
200	MERKEZ	NARLIK	15.09.2010	RIZA ŞAHİN	103	2	177	AHIR VE MÜŞTEMİLATI
201	KARGI	GÖKÇEDOĞAN	15.09.2010	KADIR ERGİN	121	F33d08b4b/2	705	KONUT
202	BAYAT	ÇUKURÖZ	15.09.2010	ABDULLAH CEYLAN	143	G32-a-23-a-1-9	9	KONUT
203	SUNGURLU	AKPINAR	20.09.2010	H.HÜSEYİN AKSIZOĞLU	-	9	1720	KONUT(TİP-1 80 M2)
204	OĞUZLAR	AĞAÇÇAMI	20.09.2010	HÜSEYİN AÇIKGÖZ	208	G33a19c4d	29	KONUT(TİP-3 120 M2)
205	SUNGURLU	GÜVENDİK	20.09.2010	YUSUF YÖN	-	17	2152	KONUT(TİP-1 80 M2)
206	SUNGURLU	TOKULLU	20.09.2010	ARIF ÖZGÖKMEN	-	2	129	KONUT
207	SUNGURLU	BEYYURDU	21.09.2010	İSMAİL KULTUFAN	-	9	1965	KONUT
208	BAYAT	AHACIK	22.09.2010	İDRİS DEMİRKOL	262	G32-a-18-d-3-c	17	KONUT
209	BAYAT	AHACIK	22.09.2010	OSMAN ÇEVİK	255	G32-a-18-d-3-d	5	KONUT
210	MERKEZ	ŞENDERE	23.09.2010	ELİF KEKEÇ	122	-	1	KONUT
211	MERKEZ	ÇUKURÖREN	23.09.2010	ŞAHİN ÖZLÜ	-	12/b	1409	KONUT(TİP-1 80 M2)
212	SUNGURLU	ALEMBEYLİ	24.09.2010	ALİ KÜLSÜM	-	11	1852	KONUT

213	MERKEZ	ŞAHİNKAYA	24.09.2010	ALİ GÜR MEN	101	P3	18	KONUT
214	SUNGURLU	AŞAĞIFINDIKLI	24.09.2010	BİLAL KALINSAZ	142	2	3	KONUT
215	MERKEZ	KARABAYIR	27.09.2010	MURAT MUMCU	-	3	743	KONUT
216	İSKİLİP	YALAK	27.09.2010	KEMAL KEL	109	G32-b-17-c-1-b	107	AHIR
217	KARGI	GÖLETDERE	28.09.2010	ZIYA ŞENEL	143	-	5	AHIR
218	MERKEZ	NARLIK	28.09.2010	PIRZADE ÇELİK	112	23 c,b	1	DEPO
219	İSKİLİP	AŞAĞIÖRENSEKİ	29.09.2010	MURAT KORKMAZ	-	6	643	KONUT
220	SUNGURLU	KUZUCAK	29.09.2010	EDİP TOKGÖZ	-	7	1296	KONUT
221	SUNGURLU	GÜVENDİK	30.09.2010	NASİF YAZGI	-	17	2139	KONUT
222	SUNGURLU	ÇİÇEKLIKELLER	01.10.2010	YUSUF KESKİN	-	1	271	KONUT(TİP-4 60 M2)
223	SUNGURLU	KARAKOÇALI	04.10.2010	ŞÜKRÜ KAYNARCA	107	H32.b.20.d.19.c	74	KONUT
224	BOĞAZKALE	KARAKEÇİLİ	05.10.2010	ALİ KAYNATICI	-	1	774	AHIR
225	İSKİLİP	KARAGÖZ	14.10.2010	CEMİLE YILMAZ	109	G32-b-23-b-3-b	2	KONUT
226	MERKEZ	YEŞİLYAYLA	18.10.2010	İBRAHİM HAKKI ÖZEL	113	H33a17c	6	KONUT
227	SUNGURLU	YARIMSÖĞÜT	19.10.2010	HACI MEHMET BİLGİ	104	1	1	KONUT
228	KARGI	OĞUZ	11.10.2010	MUSTAFA KABUL	108	F32C16A1A	21	KONUT
229	LAÇIN	İKİZCE	11.10.2010	KADİR ÇAKIR	144	25C2A	3	KONUT
230	MERKEZ	KUŞSARAY	12.10.2010	HAYDAR UÇAR	-	17	2614	KONUT
231	İSKİLİP	ÇETMİ	12.10.2010	EMİNE AKKAYA	142	G32-b-15-c-4-c	4	AHIR
232	BOĞAZKALE	KARAKEÇİLİ	14.10.2010	ALİ ERTUĞRUL	-	1	796	AHIR
233	BOĞAZKALE	KARAKEÇİLİ	14.10.2010	NEVZAT SARIÇİMEN	-	1	798	AHIR
234	MERKEZ	KADİDERESİ	21.10.2010	ZEYNEL ABİDİN GÜNDOĞDU	123	1	57	AHIR
235	MERKEZ	KARABAYIR	22.10.2010	ÜMMÜHAN ÇETİNKAYA	-	3	743	KONUT
236	İSKİLİP	KUZKÖY	22.10.2010	MUSTAFA DURMUŞ	-	1	19	DEPO+KONUT
237	MERKEZ	TARHAN	22.10.2010	ALİ ALÇIN	-	1	1614	KONUT
238	MERKEZ	ŞEYHHAMZA	26.10.2010	ALİ TOPUZ	-	03.D	298	KONUT
239	MERKEZ	ŞENDERE	27.10.2010	İSMET ÇORLU	119	2	110	AHIR
240	MERKEZ	KARABAYIR	02.11.2010	ERDOĞAN ÇAKAR	-	3	812	KONUT
241	MERKEZ	MİSLEROVACIĞI	02.11.2010	SÜLEYMAN AYHAN	102	2	169	KONUT
242	İSKİLİP	ASARCIK	09.11.2010	ALİ ÖCAL	-	8	767	KONUT
243	KARGI	UZUNYURT	09.11.2010	CEMİL YAYLAN	182	F33-d-06-c-4-a	3	KONUT
244	KARGI	SARAÇLAR	09.11.2010	DURMUŞ YILMAZ	128	F32-c-02-a-2-c	4	KONUT
245	KARGI	PELİTÇİK	09.11.2010	ALİ KAPLAN	101	F32-c-11-c-2-c	450	KONUT
246	SUNGURLU	B.POLATLI	09.11.2010	OSMAN YAMUK	-	8	1130	KONUT
247	MECİTÖZÜ	KALECİK	09.11.2010	HAKAN ŞAHİN	-	16-D	392	AHIR
248	MERKEZ	SARİMBEY	10.11.2010	LALESER KOÇAK	-	2	2342	KONUT
249	SUNGURLU	İNEGAZİLİ	12.11.2010	GÜLÜMSER ÖZGENGİL	-	10	1469	KONUT
250	SUNGURLU	SALMAN	09.11.2010	OSMAN BÜKME	-	8	568	KONUT(TİP-4 60 M2)
251	ALACA	ÖRÜKAYA	23.11.2010	DURSUN DURSUN	-	5	662	AHIR
252	MERKEZ	SERBAN	24.11.2010	HAYDAR GÜMÜŞ	-	2	1261	KONUT
253	MERKEZ	KİRANLIK	25.11.2010	SİDDİK YILDIZ	110	1	5	KONUT
254	MERKEZ	YEŞİLYAYLA	26.11.2010	ALAATTİN KURTOĞLU	105	1	130	DEPO+KONUT
255	KARGI	GÖLKÖY	29.11.2010	MEHMET KAYA	178	F33D07C1D	14	KONUT
256	ALACA	B.SÖĞÜTÖZÜ	07.09.2010	ALİ YILMAZ-İSMAİL ÖGER	-	9	1392	KONUT
257	İSKİLİP	KARAÇUKUR	03.12.2010	İSMAİL MUCUK	120	G32-b-17-b-2-d	4	KONUT
258	OSMANCIK	AĞIZSUYU(GECEK)	06.12.2010	HASAN AKÇA	116	G33-b-04-b-3-c	7	KONUT
259	MERKEZ	HAMDİKÖY	06.12.2010	GÜLÜZAR ERSOY	-	H33A-10CB	2112	KONUT
260	SUNGURLU	KULA	06.12.2010	MEHMET ARSLANTAŞ	-	-	1175	AHIR
261	MERKEZ	UĞRAK	08.12.2010	AHMET ÇAĞDAŞ	-	H33-b-09-b	69	DEPO
262	UĞURLUDAĞ	GÖKÇEAĞAÇ	08.12.2010	SELAHATTİN KARACA	-	9	1673	KONUT
263	UĞURLUDAĞ	KIRKÖY	08.12.2010	SEYYİT ÇETİN	-	1	159	KONUT
264	SUNGURLU	GÜVENDİK	09.12.2010	MUHAMMET YILDIZBAŞ	-	17	2103	AHIR
265	MERKEZ	PALABIYIK	10.12.2010	FİKRET FIRAT	-	G34.d.17.c	826	DEPO
266	İSKİLİP	İBİK	13.12.2010	İSA GÖCEN	-	24	2101	GARAJ+KONUT
267	İSKİLİP	KUZKÖY	13.12.2010	NEŞET TURAN	-	1	162	GARAJ+KONUT
268	SUNGURLU	ŞEKERHACILI	07.12.2010	ALİ RIZA SAKINCI	-	-	1328	KONUT
269	BAYAT	DEMİRCİLER	20.12.2010	LÜTFİ KOZAN	136	-	1	KONUT
270	UĞURLUDAĞ	AŞILIARMUT	27.12.2010	ARIF TOPAL	133	01-D4	301	KONUT
271	UĞURLUDAĞ	AŞILIARMUT	27.12.2010	SATILMIŞ TOPAL	128	H33a01d4b	3	KONUT
272	OSMANCIK	KONACA	27.12.2010	ZÜHDÜ ÜNVER	120	F33C13D1	4	KONUT(TİP-1 80 M2)
273	İSKİLİP	AVHATYAKASI	28.12.2010	SADIK ERDEN	135	-	20	AHIR+BAKICI EVİ
274	SUNGURLU	ÇAYAN	28.12.2010	HALİL ALKAYA	-	10	1229	AHIR
275	İSKİLİP	A.ŞEYHLER	29.12.2010	EROL GÜNDOĞDU	187	-	26	AHIR
276	KARGI	ÇETMİ	20.12.2010	ADEM KUZU	200	F33-D-04-B-4-A	14	KONUT(TİP-1 80 M2)
277	İSKİLİP	ŞEYH	22.12.2010	SELAHATTİN BURSALI	130	3	5	KONUT
278	İSKİLİP	ÇOMU	29.12.2010	DURMUŞ ÇİNİK	-	10	1522	AHIR
279	İSKİLİP	ŞEYH	30.12.2010	MUSTAFA BURSALI	129	G33a18d4	101	KONUT
280	OSMANCIK	KONACA	30.12.2010	LÜTFİ ÜNVER	120	F33c1301	3	KONUT(TİP-1 80 M2)

2010 YILI İÇERİSİNDE DÜZENLENEN YAPI RUHSATLARI

S.NO	RUHSAT TARİHİ	ADI SOYADI	İLÇESİ	KÖYÜ	YAPI CİNSİ	RUHSAT NO	ALINAN HARÇ MİKTARI(TL)
1	05.01.2010	METİN CEYLAN	Merkez	ELKÖY	TARIMSAL AMAÇLI DEPO	2010/1	231.6TL(RUHSAT),82 TL(Y.KULLANMA)
2	13.01.2010	FAZLI KILIÇARSLAN	Merkez	BOZBOĞA	TARIMSAL AMAÇLI DEPO	2010/2	818,40TL(RUHSAT)
3	21.01.2010	YAŞAR DANLI	Merkez	Burunköy	TEK KATLI EV	2010/3	321.30TL(RUHSAT)
4	21.01.2010	OSMAN HOTAK	Merkez	Burunköy	EV(BİR DAİRELİ)	2010/4	316.50TL(RUHSAT)
5	01.02.2010	SULTAN İBİKLİ	Merkez	ÇUKURÖREN	EV(BİR DAİRELİ)	2010/5	267.67TL(RUHSAT),82TL(Y.KULLANMA)
6	01.02.2010	ERCAN GÜLER	Merkez	ÇUKURÖREN	EV(BİR DAİRELİ)	2010/6	266.38TL(RUHSAT),82 TL(Y.KULLANMA)
7	12.03.2010	KARACUMA TARIM KREDİ KOOP.	Mecitözü	Karacuma	Tarım Kredi Koop.	2010/8	MUAFTIR.
8	12.03.2010	ÖMÜR GÜLOĞLU	Merkez	Ahiyas	TEK KATLI EV(80 M2 TİP PROJE)	2010/9	356,36TL(RUHSAT)
9	23.03.2010	SATI KARAKAŞ	Merkez	KUMÇELTEĞİ	TEK KATLI EV	2010/10	356,7TL(RUHSAT),82TL(Y.KULLANMA)
10	25.03.2010	FAZLI KAMAN	Merkez	Ahiyas	TEK KATLI EV(100 M2 TİP PROJE)	2010/11	322.8TL(RUHSAT)
11	29.03.2010	MUHAMMED AYKAN	Merkez	ESKİCE	TEK KATLI EV(80 M2 TİP PROJE)	2010/12	356,36TL(RUHSAT)
12	29.03.2010	MEHMET AYKAN	Merkez	ESKİCE	TEK KATLI EV(80 M2 TİP PROJE)	2010/13	356,36TL(RUHSAT)
13	05.04.2010	SERVET ÖZTAŞ	MERKEZ	BÜĞDÜZ	TEK KATLI EV(100 M2 TİP PROJE)	2010/14	363,16TL(RUHSAT)
14	08.04.2010	DURDURAN ÇELİK	MERKEZ	AYAZ	AHIR	2010/15	212TL(RUHSAT)
15	12.04.2010	ÇALIŞKAN TAVUKÇULUK	MERKEZ	TARHAN	TAVUK ÇİFTLİĞİ	2010/16	11688,94TL(RUHSAT)
16	16.04.2010	MUSTAFA BOSTANCI	İSKİLİP	KARLIK	TEK KATLI EV(80 M2 TİP PROJE)	2010/17	363,16tl(ruhsat)
17	19.04.2010	KÖY TÜZEL KİŞİLİĞİ	Sungurlu	Yarımsöğüt	Minare	2010/18	MUAFTIR
18	22.04.2010	VELİ GÜNGÖR	Alaca	KARATEPE	AKARYAKIT VE LPG	2010/19	982,54TL(RUHSAT)
19	22.04.2010	BAYRAM ALİ KULOĞLU	MERKEZ	KADIKIRI	TEK KATLI EV(100 M2 TİP PROJE)	2010/20	363,16TL(RUHSAT)
20	22.04.2010	SATI EKER	MERKEZ	ESKİCE	TEK KATLI EV(80 M2 TİP PROJE)	2010/21	363,16TL(RUHSAT)
21	26.04.2010	FATİH ÖZÜBEK	Merkez	KADIKIRI	TEK KATLI EV(60 M2 TİP PROJE)	2010/22	349,56TL(RUHSAT)
22	27.04.2010	AHMET KULOĞLU	Merkez	KADIKIRI	TEK KATLI EV(120 M2 TİP PROJE)	2010/23	369,96TL(RUHSAT)
23	27.04.2010	HÜSEYİN KATIRANCI	İskilip	KARLIK	TEK KATLI EV(60 M2 TİP PROJE)	2010/24	349,56TL(RUHSAT)
24	28.04.2010	ÖMER KATIRANCI	İskilip	KARLIK	TEK KATLI EV(60 M2 TİP PROJE)	2010/25	349,56TL(RUHSAT)
25	28.04.2010	KÖY TÜZEL KİŞİLİĞİ	İskilip	KARLIK	CAMI	2010/26	MUAFTIR
26	29.04.2010	OSMAN DEMİRTAŞ	İskilip	KARLIK	TEK KATLI EV(120 M2 TİP PROJE)	2010/27	369,96TL(RUHSAT)
27	30.04.2010	ABDULLAH KÜÇÜK	MERKEZ	KADIKIRI	TEK KATLI EV(80 M2 TİP PROJE)	2010/28	356,36TL(RUHSAT)
28	03.05.2010	MÜRSEL AKSOY	MERKEZ	ESKİCE	TEK KATLI EV(60 M2 TİP PROJE)	2010/29	349,56TL(RUHSAT)
29	03.05.2010	MUSTAFA AYKAN	MERKEZ	ESKİCE	TEK KATLI EV(80 M2 TİP PROJE)	2010/30	356,36TL(RUHSAT)
30	04.05.2010	KENAN AÇIKGÖZ	MERKEZ	KADIKIRI	TEK KATLI EV(120 M2 TİP PROJE)	2010/31	369,96TL(RUHSAT)
31	04.05.2010	NECDET GÜNEY	MERKEZ	BÜĞDÜZ	TEK KATLI EV(100 M2 TİP PROJE)	2010/32	363,16TL(RUHSAT)
32	11.05.2010	ÖMER KATIRANCI	İskilip	KARLIK	TEK KATLI EV(60 M2 TİP PROJE)	2010/33	349,56TL(RUHSAT)
33	17.05.2010	KÖY TÜZEL KİŞİLİĞİ	ALACA	BEŞİKTEPE	CAMI	2010/34	MUAFTIR.
34	17.05.2010	İSMAİL SİNANOĞLU	SUNGURLU	CEVHERİ	TEK KATLI EV(120 M2 TİP PROJE)	2010/35	369,96TL(RUHSAT)
35	18.05.2010	MUSTAFA AKKÖZ	MERKEZ	ESKİCE	TEK KATLI EV(60 M2 TİP PROJE)	2010/36	350TL(RUHSAT)
36	20.05.2010	FERHAT AKKÖZ	MERKEZ	ESKİCE	TEK KATLI EV(60 M2 TİP PROJE)	2010/37	350TL(RUHSAT)
37	24.05.2010	MUSTAFA AYINDI	SUNGURLU	Cevheri	TEK KATLI EV(100 M2 TİP PROJE)	2010/38	363,16TL(RUHSAT)
38	25.05.2010	LALE ŞENTÜRK	SUNGURLU	ÇAVUŞKÖY	TEK KATLI EV	2010/39	439,51TL(RUHSAT)
39	25.05.2010	AHMET KARAOĞLU	SUNGURLU	ÇAVUŞKÖY	TEK KATLI EV	2010/40	464,83TL(RUHSAT)
40	26.05.2010	ADEM AYKAN	MERKEZ	ESKİCE	TEK KATLI EV(60 M2 TİP PROJE)	2010/41	263,87TL(RUHSAT)
41	26.05.2010	FARUK ÖZKADI	MERKEZ	SOĞUKSU	TEK KATLI EV	2010/42	350TL(RUHSAT)
42	02.06.2010	ALİ BARDAKÇI	Mecitözü	EMİRBAĞ	EV	2010/43	231,91TL(RUHSAT)

43	03.06.2010	YUSUF AKTAŞ	MERKEZ	ESKİCE	TEK KATLI EV(120 M2 TİP PROJE)	2010/44	369,96TL(RUHSAT)
44	04.06.2010	FATİH AYKAN	MERKEZ	ESKİCE	TEK KATLI EV(60 M2 TİP PROJE)	2010/45	350TL(RUHSAT)
45	08.06.2010	HÜSEYİN AKSOY	MERKEZ	ESKİCE	TEK KATLI EV(80 M2 TİP PROJE)	2010/46	356,36TL(RUHSAT)
46	08.06.2010	SAKİN KANBUR	MERKEZ	AHİLYAS	TEK KATLI EV(60 M2 TİP PROJE)	2010/47	350TL(RUHSAT)
47	14.06.2010	BEKİR BÖCEK	MERKEZ	ESKİCE	TEK KATLI EV(100 M2 TİP PROJE)	2010/48	363,16TL(RUHSAT)
48	23.06.2010	DURMUŞ ÇELİK(KARGI SU ÜRÜNLERİ)	KARGI	BAŞKÖY	OTEL V.B	2010/49	3140TL(RUHSAT),1953TL(Y.KULLANMA)
49	23.07.2010	MUSTAFA KAYA	OSMANCIK	Girinoğlan	TEK KATLI EV(60 M2 TİP PROJE)	2010/50	349,56TL(RUHSAT)
50	23.07.2010	SATI GÜLOĞLU	MERKEZ	Ahiyas	TEK KATLI EV(60 M2 TİP PROJE)	2010/51	349,56TL(RUHSAT)
51	23.07.2010	EMİN SALLABAŞ	MERKEZ	Ahiyas	TEK KATLI EV(120 M2 TİP PROJE)	2010/52	369,96TL(RUHSAT)
52	23.07.2010	CAFER KARASU	MERKEZ	ESKİCE	TEK KATLI EV(80 M2 TİP PROJE)	2010/53	356,36TL(RUHSAT)
53	23.07.2010	CEMAL ÇETEN	MERKEZ	Ahiyas	TEK KATLI EV(80 M2 TİP PROJE)	2010/54	356,36TL(RUHSAT)
54	26.07.2010	MEHMET ÇETEN	MERKEZ	Ahiyas	TEK KATLI EV	2010/55	266TL(RUHSAT)
55	26.07.2010	SERVET ÇETEN	MERKEZ	AHİLYAS	TEK KATLI EV	2010/56	266TL(RUHSAT)
56	09.08.2010	ERSOY İÇBUDAK	MERKEZ	KUŞSARAY	MANDIRA(110 M2)	2010/57	498,35TL(RUHSAT),82TL(Y.KULLANMA)
57	18.08.2010	HACI ÖZSOY	Mecitözü	KÖPRÜBAŞI	AKARYAKIT VE LPG	2010/58	214,38TL(LPG RUHSATI)
58	23.08.2010	İSMAİL ÇAYKUŞU	Mecitözü	BEKİŞLER	AHIR	2010/59	330TL(RUHSAT)
59	01.09.2010	MUSTAFA HASGÜL	MERKEZ	KUMÇELTEĞİ	KONUT(64 M2)	2010/60	350,92TL(RUHSAT)
60	02.09.2010	MEHMET EKER	Merkez	ESKİCE	TEK KATLI EV(100 M2 TİP PROJE)	2010/61	363,16TL(RUHSAT)
61	02.09.2010	AYLA YAŞIN	MERKEZ	YENİHAYAT	TEK KATLI EV(100 M2 TİP PROJE)	2010/62	363,16TL(RUHSAT)
62	02.09.2010	KAMİL KÖYÜ TÜZEL KİŞİLİĞİ	OSMANCIK	KAMİL	CAMİ	2010/63	HARÇTAN MUAFTIR
63	02.09.2010	FERDANE ÖZÇALIK	MERKEZ	Hamamlı çayköy	TARIMSAL AMAÇLI DEPO	2010/64	344,12TL(RUHSAT)
64	02.09.2010	MUSTAFA AKCAN	İskilip	Kurusaray	FIRIN	2010/65	RUHSAT(668,2TL),40TL(Y.KULLANMA)
65	07.09.2010	MUTTALİP UZUN	merkez	bügdüz	TEK KATLI EV	2010/66	372,40TL(RUHSAT)
66	14.09.2010	HÜSEYİN AKTAŞ	MERKEZ	ESKİCE	TEK KATLI EV	2010/67	363,16TL(RUHSAT)
67	20.09.2010	CEMAL AKSOY	Merkez	ESKİCE	TEK KATLI EV(100 M2 TİP PROJE)	2010/68	363,16TL(RUHSAT)
68	22.09.2010	HÜSEYİN DOĞRUSÖZ	MERKEZ	TESLİM	TARIMSAL AMAÇLI DEPO	2010/69	432,45TL(RUHSAT)
69	22.09.2010	HASAN BAYAT	LAÇIN	KUYUMCU	KONUT	2010/70	361TL(RUHSAT)
70	02.09.2010	FERDANE ÖZÇALIK	Merkez	Hamamlı çayköy	DEPO(TADİLAT)	2010/71	173,42TL(RUHSAT)
71	27.09.2010	TURAN ÇITAK	MERKEZ	ALTINBAŞ	KONUT	2010/72	438,65TL(RUHSAT)
72	28.09.2010	ALİ ALTUN	Merkez	ÇALYAYLA	KONUT	2010/73	496,45TL(RUHSAT)
73	28.09.2010	ERCAN YÜCETÜRK	Sungurlu	ÇİFTLİKKÖY	MANDIRA	2010/74	190,4TL(Y.KULLANMA)
74	29.09.2010	KADİR İÇTÜZEL(KÖY TÜZEL KİŞİLİĞİ)	Sungurlu	ÇAVUŞÇU	KÖY KONAĞI	2010/75	MUAFTIR.
75	30.09.2010	HANİFE EKER	Merkez	ESKİCE	TEK KATLI EV(100 M2 TİP PROJE)	2010/76	363,16TL(RUHSAT)
76	05.10.2010	BAHRI AKSOY	Merkez	ESKİCE	TEK KATLI EV(60 M2 TİP PROJE)	2010/77	349,56TL(RUHSAT)
77	05.10.2010	ASLAN ILIK	Merkez	GÜNEY	TEK KATLI EV(100 M2 TİP PROJE)	2010/78	363,16TL(RUHSAT)
78	02.09.2010	NURŞEN SULAR	Merkez	KILIÇÖREN	KONUT	2010/79	343TL(RUHSAT)
79	28.10.2010	MENŞURE ÖZTÜRK	İSKİLİP	Kurusaray	KONUT	2010/80	348,87TL(RUHSAT)
80	02.11.2010	MURAT EKER	Merkez	GÜNEY	TEK KATLI EV(80 M2 TİP PROJE)	2010/81	356,36TL(RUHSAT)
81	04.11.2010	CEYHUN DEMİRBAŞ	Merkez	Hamamlı çayköy	TARIMSAL AMAÇLI ÜRETİM TESİSİ	2010/82	5863,54TL(RUHSAT)
82	08.11.2010	SATILMIŞ TUNÇ	Merkez	GÜNEY	TEK KATLI EV(100 M2 TİP PROJE)	2010/83	363,16TL(RUHSAT)
83	11.11.2010	AKSA ENERJİ	ORTAKÖY	İNCESU	KAZANKAYA HES İDARİ BİNASI	2010/84	1222,34TL(RUHSAT)
84	22.11.2010	ADNAN BOLAT	Merkez	BOĞABAĞI	SÜRÜCÜ KURSU İDARİ BİNASI	2010/85	458,85TL(RUHSAT)
85	23.11.2010	MUHSİN BİLGİN	MERKEZ	GÜNEY	TEK KATLI EV(80 M2 TİP PROJE)	2010/86	356,36TL(RUHSAT)
86	25.11.2010	İBRAHİM BİLGİN	Merkez	GÜNEY	TEK KATLI EV(60 M2 TİP PROJE)	2010/87	350TL(RUHSAT)
87	26.11.2010	SALUR TARIM KREDİ KOOP.	MERKEZ	SALUR	Tarım Kredi Koop.	2010/88	MUAFTIR.

88	26.11.2010	SEYDİ KOPARAN	MERKEZ	ALTINBAŞ	TEK KATLI EV(80 M2 TİP PROJE)	2010/89	360TL(RUHSAT)
89	01.12.2010	TALİP ÜNVERMİŞ	Alaca	SİNCAN	MANDIRA VE MÜŞTEMİLATI	2010/90	1762,77TL(RUHSAT)
90	06.12.2010	SADIK GÖKGÖZ	LAÇİN	GÖKGÖZLER	TEK KATLI EV(120 M2 TİP PROJE)	2010/91	370TL(RUHSAT)
91	08.12.2010	MUSTAFA GÜVEREN	MERKEZ	SOĞUKSU	TEK KATLI EV	2010/92	356,36TL(RUHSAT)
92	13.12.2010	EKREM GÜVEREN	Merkez	SOĞUKSU	TEK KATLI EV	2010/93	356,36TL(RUHSAT)
93	14.12.2010	ABİDİN PELİT	Alaca	KÜRE	MANDIRA	2010/94	901,15TL(RUHSAT)
94	14.12.2010	ÖMER TUNÇ	Merkez	GÜNEY	TEK KATLI EV(60 M2 TİP PROJE)	2010/95	349,56TL(RUHSAT)
95	21.12.2010	ÇALYAYLA TÜZEL KİŞİLİĞİ	Merkez	ÇALYAYLA	KÖY KONAĞI	2010/96	MUAFTIR.
96	22.12.2010	YAZGÜL YEDEK	Merkez	ÇALYAYLA	MANDIRA	2010/97	1959,84TL(RUHSAT)
97	23.12.2010	ŞABAN CANBULAT	MERKEZ	ÇATAK	KONUT	2010/98	392,74TL(RUHSAT)
98	24.12.2010	FERHAT KEÇECİ	Merkez	ALTINBAŞ	MANDIRA VE MÜŞTEMİLATI	2010/99	1168,92TL(RUHSAT)
99	24.12.2010	CUMHUR PALABIYIK	Merkez	PALABIYIK	MANDIRA VE MÜŞTEMİLATI	2010/100	907,85TL(RUHSAT)
100	27.12.2010	İZZET DENİZ	İSKİLİP	KUZULUK	MANDIRA VE MÜŞTEMİLATI	2010/101	512TL(RUHSAT)
101	29.12.2010	DURŞUN HAVYAR	Merkez	GÜNEY	TEK KATLI EV	2010/102	370 TL(RUHSAT)
102	30.12.2010	MUSTAFA KAYA	Merkez	KUMÇELTEĞİ	TEK KATLI EV	2010/103	362,16TL(RUHSAT)
103	30.12.2010	İSMAİL EKEN	KARGI	UZUNYURT	MANDIRA VE MÜŞTEMİLATI	2010/104	2817,24TL(RUHSAT)
104	31.12.2010	ALİ UYSAL	Mecitözü	AŞAĞIKÖRÜCEK	MANDIRA	2010/105	2927,74TL(RUHSAT)
105	31.12.2010	ARAP İNCEKÖSE	Sungurlu	SALMAN	DUBLEKS KONUT	2010/106	379,56TL(RUHSAT)
106	31.12.2010	MUSTAFA SIRIKLI	İSKİLİP	KAVAK	DUBLEKS KONUT	2010/107	450TL(RUHSAT)

2010 YILI İÇERİSİNDE ONAYLANAN KÖY YERLEŞİK ALANLARI

S.NO	TARİH	İLÇESİ	KÖYÜ
1	05.01.2010	MERKEZ	Pancarlık
2	01.02.2010	OSMANCIK	Yukarızeytin-Cevizli
3	02.02.2010	MERKEZ	Elice
4	03.02.2010	MERKEZ	Arpaöz
5	03.02.2010	MERKEZ	Eskikaradona
6	04.02.2010	MERKEZ	Türkler
7	04.02.2010	MERKEZ	Delibekiroğlu
8	05.02.2010	MERKEZ	Çıkrık
9	05.04.2010	LAÇİN	Kuyumcu
10	06.04.2010	MERKEZ	Pembecik
11	07.04.2010	MERKEZ	Ertuğrul
12	07.04.2010	MERKEZ	Dereköy
13	07.04.2010	MERKEZ	Kalehisar
14	08.04.2010	MERKEZ	Babaoğlu
15	08.04.2010	MERKEZ	Boğabağı
16	08.04.2010	MERKEZ	Hamamlıçay
17	09.04.2010	MERKEZ	Budakören
18	03.05.2010	MERKEZ	Boğazönü
19	03.05.2010	MERKEZ	Kıranlık
20	03.05.2010	MECİTÖZÜ	Güngörmez
21	04.05.2010	MERKEZ	Evciyenikışla
22	04.05.2010	MECİTÖZÜ	Bekişler
23	05.05.2010	MERKEZ	Karacaören
24	05.05.2010	MERKEZ	Kınık
25	05.05.2010	MERKEZ	Teslim
26	05.05.2010	İSKİLİP	Asarcık
27	06.05.2010	OĞUZLAR	Erenler
28	06.05.2010	MERKEZ	Eşençay
29	06.05.2010	MERKEZ	Hacıahmetderesi

30	07.05.2010	MERKEZ	İnalözü
31	07.05.2010	MERKEZ	İğdeli
32	01.06.2010	SUNGURLU	Kemallı
33	01.06.2010	OSMANCIK	Hanefi
34	01.06.2010	İSKİLİP	Kurusaray
35	02.06.2010	UĞURLUDAĞ	Eskiçeltak
36	02.06.2010	MERKEZ	Akçakaya
37	02.06.2010	DODURGA	Çiftlik
38	03.06.2010	İSKİLİP	Kuzköy
39	03.06.2010	ALACA	Sarısüleyman
40	04.06.2010	UĞURLUDAĞ	Ambarcı
41	04.06.2010	DODURGA	Tutuş
42	01.09.2010	MERKEZ	Kızılıpınar
43	01.09.2010	MERKEZ	Acıpınar
44	03.09.2010	SUNGURLU	Çiftlik
45	06.09.2010	MECİTÖZÜ	Pınarbaşı
46	06.09.2010	SUNGURLU	Türkhacılarhanı
47	04.10.2010	MECİTÖZÜ	Figani
48	04.10.2010	ALACA	Sincan
49	05.10.2010	MERKEZ	Turgut
50	05.10.2010	MERKEZ	Sapa
51	06.10.2010	MERKEZ	Kırkdilim
52	06.10.2010	MERKEZ	Narlık

2010 YILI İÇERİSİNDE ONAYLANAN TEVHİD (BİRLEŞTİRME) İŞLEMLERİ

S.No	İLÇESİ	KÖYÜ	AÇIKLAMALAR
1	SUNGURLU	CEVHERİ	12 pafta ,589.1057 parsellerin birleştirilmesi
2	MERKEZ	SAPA	5 pafta ,1089.1945 nolu parsellerin birleştirilmesi
3	MERKEZ	SAZDEĞİRMENİ	h.33-b 06-d pafta ,9,11,14,15 nolu parsellerin birleştirilmesi
4	MERKEZ	ERTUĞRUL	14-a pafta ,517 ve 518 nolu parsellerin birleştirilmesi
5	MECİTÖZÜ	KÖSEYÜP	33-c-18-d pafta ,1213-1393 nolu parsellerin birleştirilmesi
6	SUNGURLU	SALMAN	1546,1547-1980 nolu parsellerin birleştirilmesi
7	SUNGURLU	İNEGAZİLİ	10 pafta ,1526-1528 nolu parsellerin birleştirilmesi
8	SUNGURLU	TOKULLU	2 pafta ,143-144 nolu parsellerin birleştirilmesi
9	MERKEZ	BÜGDÜZ	107 ada,3-4 nolu parsellerin birleştirilmesi
10	SUNGURLU	CEVHERİ	998-995 nolu parsellerin birleştirilmesi
11	MERKEZ	ÇAYHATAP	07-d pafta,173-174 nolu parsellerin birleştirilmesi
12	MERKEZ	HAMDİ	h33-a-10-cb pafta ,732-733 nolu parsellerin birleştirilmesi
13	MERKEZ	BOĞABAĞI	14-a pafta ,1326-1327 nolu parsellerin birleştirilmesi
14	MERKEZ	BOZBOĞA	102 ada,1-2 nolu parsellerin birleştirilmesi
15	MERKEZ	BÜYÜKGÜLÜCEK	20-b pafta ,113ada,28,29,30 nolu parsellerin birleştirilmesi
16	ALACA	SİNCAN	674,1376,884,886 nolu parsellerin birleştirilmesi
17	MERKEZ	HAMDİ	732,2075 nolu parsellerin birleştirilmesi
18	MERKEZ	ÜÇKÖY	2535,2536 nolu parsellerin birleştirilmesi
19	MERKEZ	SERBAN	1124-1125 nolu parsellerin birleştirilmesi
20	KARGI	UZUNYURT	179 ada,5-6-7 nolu parsellerin birleştirilmesi

21	KARGI	ÇELTİKÖZÜ	423,424,426,427,429,430,436,437 nolu parsellerin birleştirilmesi
22	MERKEZ	BOZBOĞA	102 ada ,4-5 nolu parsellerin birleştirilmesi
23	OSMANCIK	KAMİL	116 ada,22-23 nolu parsellerin birleştirilmesi
24	MERKEZ	PAŞAKÖY	28-492 nolu parsellerin birleştirilmesi
25	BAYAT	DORUKSEKİ	137 ada,1-3 nolu parsellerin birleştirilmesi
26	SUNGURLU	DEREKIŞLA	986,988,990,1019,1020,1021 nolu parsellerin birleştirilmesi
27	KARGI	YEŞİLKÖY	2675,2676,2678,2679 nolu parsellerin birleştirilmesi

2010 MALİ YILI İFRAZ(AYRILMA)İŞLEMLERİ

S.NO	İLÇESİ	KÖYÜ	AÇIKLAMALAR
1	MERKEZ	PANCARLIK	634-d-16-c pafta 49nolu parselin ifrazı
2	MERKEZ	GÜNEY	634-d-13-a-4-d pafta,122ada,1nolu parselin ifrazı
3	İSKİLİP	YERLİKÖY	210nolu parselin ifrazı
4	MECİTÖZÜ	Y.KÖRÜCEK	160nolu parselin ifrazı
5	ALACA	SULUDERE	19nolu parselin ifrazı

2010 MALİ YILI ONAYLANAN İFRAZ VE TEVHİD İŞLEMLERİ

S.No	İLÇESİ	KÖYÜ	AÇIKLAMALAR
1	Sungurlu	Körkü	4pafta,767-871nolu parsellerin tevhid ve ifrazı
2	Merkez	Kadıkırı	2pafta,678-679nolu parsellerin tevhid ve ifrazı

2010 YILINDA TESPİT EDİLEN RUHSATA AYKIRI YAPILAN YAPILAR

S.NO	İLÇESİ	KÖYÜ	MEVKİİ	SAHİBİ	PARSEL
1	KARGI	CİHADİYE	AKSU YAYLASI	AHMET ERGÜN	HAZİNE ARAZİSİ
2	KARGI	CİHADİYE	AKSU YAYLASI	EROL ÇELİKEL	HAZİNE ARAZİSİ
3	KARGI	CİHADİYE	AKSU YAYLASI	HÜSEYİN BOZKAYA	HAZİNE ARAZİSİ

4	KARGI	CİHADİYE	AKSU YAYLASI	YAŞAR SÖNMEZ	HAZİNE ARAZİSİ
5	KARGI	CİHADİYE	AKSU YAYLASI	İSMAİL AYDOĞAN	HAZİNE ARAZİSİ
6	KARGI	CİHADİYE	AKSU YAYLASI	DURUN ÖZYAKA	HAZİNE ARAZİSİ
7	İSKİLİP	AHMETÇE	MEZARLIK MEVKİİ	KIYMET AKÇAY	121
8	KARGI	PELİTÖZÜ	PELİTÖZÜ YAYLASI	MEHMET GÜMÜŞ	HAZİNE ARAZİSİ
9	KARGI	GÖLET	ÇETMİ YAYLASI	KÖY TÜZEL KİŞİLİĞİ	HAZİNE ARAZİSİ
10	KARGI	GÖLET	ELMAÇUKURU MEVKİİ	MUHARREM BAŞGÖLET	25
11	KARGI	GÖLET	ÇIPLAKKAŞ MEVKİİ	OSMAN DEMİR	3
12	KARGI	CİHADİYE	AKSU YAYLASI	HALİL ÇELİKTEN	HAZİNE ARAZİSİ
13	KARGI	CİHADİYE	AKSU YAYLASI	MEHMET YURDAKUL	HAZİNE ARAZİSİ
14	KARGI	GÖKÇEDOĞAN	YAYLAEVLERİ	MUSTAFA TANGÜL	HAZİNE ARAZİSİ
15	KARGI	GÖKÇEDOĞAN	YAYLAEVLERİ	ALİ RIZA KARACA	HAZİNE ARAZİSİ
16	KARGI	GÖKÇEDOĞAN	YAYLAEVLERİ	ŞABAN ÖRNEKOL	HAZİNE ARAZİSİ
17	KARGI	GÖKÇEDOĞAN	YAYLAEVLERİ	MEHMET ARSLAN	HAZİNE ARAZİSİ
18	KARGI	GÖKÇEDOĞAN	YAYLAEVLERİ	MUSTAFA YILMAZ	HAZİNE ARAZİSİ
19	KARGI	GÖKÇEDOĞAN	YAYLAEVLERİ	ALİ ULU	HAZİNE ARAZİSİ
20	KARGI	GÖKÇEDOĞAN	YAYLAEVLERİ	İSMAİL KAPLAN	HAZİNE ARAZİSİ
21	KARGI	GÖKÇEDOĞAN	YAYLAEVLERİ	İSA HAYLAR	HAZİNE ARAZİSİ
22	KARGI	GÖKÇEDOĞAN	YAYLAEVLERİ	EKREM KILIÇ	HAZİNE ARAZİSİ
23	KARGI	GÖLET	AKKAYA YAYLASI	KEMAL ZİNCİRLİ	HAZİNE ARAZİSİ
24	KARGI	GÖLET	AKKAYA YAYLASI	YAŞAR ŞENEL	HAZİNE ARAZİSİ
25	MERKEZ	ÇUKURÖREN	ACISU MEVKİİ	GÜLÜZAR SOLMAZ	709
26	KARGI	GÖKÇEDOĞAN	KÖYİÇİ	HASAN ÇALIŞKAN	44
27	KARGI	GÖKÇEDOĞAN	YAYLAEVLERİ	MUSTAFA ÜRESİN	HAZİNE ARAZİSİ
28	KARGI	GÖKÇEDOĞAN	YAYLAEVLERİ	MUSTAFA ERGİN	HAZİNE ARAZİSİ
29	İSKİLİP	KURUSARAY	AKTAŞ MEVKİİ	HASAN ARSLAN	538
30	KARGI	CİHADİYE	AKSU YAYLASI	HÜSEYİN ÇELİK	HAZİNE ARAZİSİ
31	KARGI	CİHADİYE	AKSU YAYLASI	SAMİ GÖKÇEGİL	HAZİNE ARAZİSİ
32	KARGI	CİHADİYE	AKSU YAYLASI	HALİL ÖZKAYA	HAZİNE ARAZİSİ
33	KARGI	GÖLET	AKKAYA YAYLASI	RAMAZAN YILMAZ	HAZİNE ARAZİSİ
34	KARGI	GÖKÇEDOĞAN	YAYLAEVLERİ	ALİ ULU	HAZİNE ARAZİSİ

İMAR VE KENTSEL İYİLEŞTİRME MÜDÜRLÜĞÜ
MİLLİ EĞİTİM MÜDÜRLÜĞÜ 2010 YILI FAALİYETLERİ

STRATEJİK AMAÇ	STRATEJİK HEDEFLER	PERFORMANS HEDEFLERİ	PERFORMANS GÖSTERGELERİ	2010 YILINDA GERÇEKLEŞTİRİLEN FAALİYETLER
STRATEJİK ALAN (B) AMAÇ :1 Eğitim hizmetlerinde alt yapının tamamlanması ve güçlendirilmesi	HEDEF:1 Merkez ilçede derslik başına düşen öğrenci sayısını önce 42' den 38' e ve dönem sonuna kadar 30 öğrenci seviyesine çekmek.	B:1.1.1 İlköğretim kurumlarında yeni derslikler yapılarak donanımlarının tamamlanması, mevcut olanlarının da iyileştirilmesi.	48 Derslik/Yılda	2010 Yılı içerisinde 39 derslikli 4 adet ilköğretim okulu binası tamamlanmıştır.
		B:1.1.2 Mevcut ilköğretim okullarının standardının artırılması için onarımlarının yapılması.	30 Okul/Yıl	2010 Yılı içerisinde 53 adet okulun büyük ve küçük onarımları yapılmıştır.
		B:1.1.3 İl genelinde talep edilen okullardan yerel imkânlarla onarımları için inşaat	50.000 TL/Yıl	2010 Yılı içerisinde 69.203,00 TL'lik ilköğretim okullarının talepleri karşılanmıştır.
	HEDEF: 2 Okul yapılması amacıyla özel ve tüzel kişiliklere ait arazilerin bir program dâhilinde plan dönemi sonuna kadar imara uygun hale getirilmesi sağlanacaktır.	B:1.2.1 İhtiyaç duyulabilecek bölgelerde okul alanı kamulaştırılması veya hibe ile ilgili çalışmaların yapılması.	1 Adet okul (6.000 mt)Yıl	2010 Yılı içerisinde 19.068 m2 alan okuy yeri olarak kamulaştırma işlemleri tamamlanmıştır.
	HEDEF:3 Çocukların eğitim sürecine hazırlanabilmesi ve sosyal gelişmesini sağlamak amacıyla Okul Öncesi eğitimine yönelik okul yapımına öncelik verilecektir.	B:1.3.1 İlimizde 100 öğrencilik anaokulu sayısını 13'ten 18'e çıkarılması.	1 Adet Anaokulu/Yılda	2010 Yılı içerisinde 10 derslikli 2 Anaokulu binası tamamlanmıştır.
		B:1.3.2 Yeni yapılacak anaokullarının tefrişinin yapılması	1 Adet Anaokulunun tefrişi/Yılda	2010 Yılında yapılan Merkez Vilayetler Hizmet Götürme Birliği Sevgi Anaokulu ile Osmancık İlçesi Gelincik Anaokulunun tefrişati yapılmıştır.
		B:1.3.3 Mevcut anaokullarının bakım ve onarımı yapılacaktır.	İhtiyaç duyulan Anaokulunun bakımı	2010 Yılı içerisinde Merkez Mimar Sinan ve Karşıyaka Anaokulunun bakım ve onarımları yapılmıştır.

İMAR VE KENTSEL İYİLEŞTİRME MÜDÜRLÜĞÜ
MİLLİ EĞİTİM MÜDÜRLÜĞÜ 2010 YILI FAALİYETLERİ

STRATEJİK AMAÇ	STRATEJİK HEDEFLER	PERFORMANS HEDEFLERİ	PERFORMANS GÖSTERGELERİ	2010 YILINDA GERÇEKLEŞTİRİLEN FAALİYETLER	
STRATEJİK ALAN (B) AMAÇ: 1 Eğitim Hizmetlerinde Altyapının tamamlanması ve güçlendirilmesi.	HEDEF:4 Ortaöğretimde İl merkezinde derslik başına düşen öğrenci sayısını 39'dan 30'a indirmek	B:1.4.1 Ortaöğretimdeki mevcut alt yapının yükseltilmesi için 16 derslikli yeni okullar yapılması.	3 Okul	2010 Yılı içerisinde Merkez İktbal Lisesi ile İskilip Anadolu Lisesi tamamlanarak faaliyete geçirilmiştir.	
		B:1.4.2 Ortaöğretim Kurumlarının onarım ve tadilatı yapılarak hizmete sunulacaktır	20 Adet/Yılda	2010 Yılı içerisinde 42 Ortaöğretim kurumunun bakım ve onarımları gerçekleştirilmiştir.	
	HEDEF: 5 Okulları depreme dayanıklı ve güvenli ortamlar olarak düzenlemek amacıyla; öncelikle tüm yatılı okulların, depreme dayanıklılık testlerinin yapılarak, gerekiyorsa güçlendirilmeleri gerçekleştirilecektir.	B:1.5.1 İl genelindeki çok katlı eğitim binalarının depreme dayanıklılık testlerinin tamamlanarak, gerekiyorsa güçlendirmeleri yapılacaktır.	İhale Sayısı/Yıl	2010 Yılı içerisinde Mecitözü YİBO, İskilip YİBO ve Merkez İmam Hatip Lisesinin deprem güçlendirilmesi tamamlanmıştır.	
		HEDEF:6 Okullarda sosyal, kültürel, sportif çalışma alanları, çevre düzenlemeleri yapılacaktır.	B:1.6.1 Okulların bahçe tanzimlerinin yapılması	5 adet okulun bahçe tanzimi/yılda	2010 Yılı içerisinde İskilip Kuzköy İlköğretim Okulu, Merkez Düvenci İlköğretim Okulu, Karşıyaka Anadolu İlköğretim Okulu ve Merkez Yıldırım Beyazıt İlköğretim Okulu olmak üzere toplam 4 okulun çevre düzenlenmesi yapılmıştır.
			B:1.6.2 İl Genelinde 5 okula kapalı spor salonu yapılması.	1 adet /yıl	2010 Yılı içerisinde Merkez 19 Mayıs İlköğretim Okulunu Spor Salonu ile Alaca Cumhuriyet İlköğretim Okulu Spor Salonu olmak üzere toplam 2 adet spor salonu yapımı tamamlanmıştır.

MİLLİ EĞİTİM MÜDÜRLÜĞÜ 2010 YILI FAALİYETLERİ

2010 YILINDA YAPILAN İLKÖĞRETİM OKULLARI

İlçesi	İşin Adı	Özellikleri	Proje Bedeli	Derslik
Merkez	Danışment Gazi İ.o	yeni Bina	1.622.473	16
Ortaköy	Cumhuriyet İ.O Ek bina	Ek bina	300.000	12
Merkez	Ziya Gökalp i.o	Ek bina	500.000	4
Sungurlu	M.Peşmen YİBO	Ek bina	466.000	7
TOPLAM				39

2010 YILINDA ONARIMI YAPILAN İLKÖĞRETİM OKULLARI

Sıra	İşin Adı
1	Kargı YİBO
2	Merkez Ahilyas İ.O
3	Merkez Atatürk İ.O
4	Merkez Bozboğa İ.o
5	Merkez Çalıcı İ.o
6	Merkez Çeşmeören YİBO
7	Merkez Çeşmeören YİBO
8	Merkez Danışment Gazi İ.O
9	Merkez Danışment Gazi İ.O
10	Merkez Danışment Gazi İ.O
11	Merkez Deliler İ.O
12	Merkez Deniz Köyü İ.O
13	Merkez Dr S.Ahmet İ.O
14	Merkez Dumlupınar İ.O
15	Merkez Eskice i.o
16	Merkez F.S.Mehmet İ.o
17	Merkez Hürriyet İ.O
18	Merkez İstiklal İ.o
19	Merkez İstiklal İ.O

20	Merkez Kalehisar İ.O
21	Merkez Kalehisar İ.O
22	Merkez Karşiyaka İ.O
23	Merkez Karşiyaka İ.O
24	Merkez Konaklı İ.O
25	Merkez Konaklı İ.O
26	Merkez M.Kemal YİBO
27	Merkez M.Kemal YİBO
28	Merkez M.Sinan Anaokulu
29	Merkez Mustafa Kemal YİBO
30	Merkez Ovakarapınar İ.o
31	Merkez Ovasaray i.o
32	Merkez Sarimbey İ.O
33	Merkez TOKİ Anaokulu
34	Merkez TOKİ Anaokulu
35	Merkez Türkler İ.O
36	Merkez Türkler İ.O
37	Merkez Üyük İ.O
38	Merkez VHGB Sevgi anaokulu
39	Merkez Y.S.Selim İ.O
40	Merkez Yıldırım Bayazıt İ.O
41	Merkez Yumurta İ.o
42	Merkez Zafer İ.O
43	Merkez Zafer İ.O
44	Merkez Ziya Gökalp İ.O
45	Ortakoy 100.Yıl İ.O
46	Osmancık YİBO
47	Osmancık YİBO
48	Sungurlu Karakocalı
49	Uğurludağ İ.O
50	Bayat Akseki İ.O Onarım
51	Sungurlu F.Çakmak İ.O
52	Sungurlu M.Kemal İ.O
53	Osmancık YİBO Onarım

2010 YILINDA ONARIMI YAPILAN ORTAÖĞRETİM KURUMLARI	
S.N.	ONARIM YAPILAN OKUL İSMİ
1	Bayat Anadolu Lisesi
2	İskilip Lisesi
3	Çorum Atatürk Lisesi
4	Osmancık Anadolu Lisesi
5	Osmancık Lisesi
6	Sungurlu Lisesi
7	Uğurludağ Lisesi
8	Çorum TOKİ Şehit OnurBakbak Lisesi
9	Dodurga Çok Programlı Lisesi
10	Osmancık Mesleki ve Teknik Eğitim Merkezi
11	Sungurlu Endüstri Meslek Lisesi
12	Mecitözü Şehit Mahmut Daşdan Endüstri Mes.Lis.
13	Çorum Endüstri Meslek Lisesi
14	Bayat Çok Programlı Lisesi
15	Çorum Kız Teknik ve Kız Meslek Lisesi
16	Buharaevler Kız Meslek Lisesi
17	Çorum Kız Teknik ve Kız Meslek Lisesi
18	Çorum Ticaret Meslek Lisesi
19	Çorum Bilge Kağan Ticaret Meslek Lisesi
20	Sungurlu Ticaret Meslek Lisesi
21	Çorum Otelcilik ve Turizm Meslek Lisesi
22	Çorum Ticaret Meslek Lisesi
23	Laçin Halk Eğitim Merkezi
24	Çorum Mimar Sinan Halk Eğitim Merkezi
25	Sungurlu Mesleki Teknik Eğitim Merkezi Onarım
26	Çorum Rehberlik Araştırma Merkezi
27	Çorum Zübeyde Hanım Eğitim Uygulama Okulu
28	Çorum Kale Eğitim Uygulama Okulu
29	Çorum Kale Eğitim Uygulama Okulu
30	Çorum Zübeyde Hanım Eğitim Uygulama Okulu
31	Çorum Anadolu İş Okulu onarım
32	Çorum Anadolu Öğretmen Lisesi
33	Osmancık Ömer Derindere Anadolu Öğretmen Lisesi
34	Oğuzlar Anadolu Öğretmen Lisesi
35	Oğuzlar Anadolu Öğretmen Lisesi
36	Sungurlu İmam Hatip Lisesi
37	Çorum İmam Hatip Lisesi
38	Çorum İmam Hatip Lisesi
39	Sungurlu İmam Hatip Lisesi
40	Sungurlu 75. Yıl Cumhuriyet Sağlık Meslek Lisesi
41	Çorum 75. Yıl Cumhuriyet Sağlık Meslek Lisesi
42	İskilip 75. Yıl Cumhuriyet Sağlık Meslek Lisesi

2010 YILINDA YAPILAN KAMULAŞTIRMALAR

KAMULAŞTIRILAN YER	TOPLAM ALANI(M ²)	ALINAN ALAN(M ²)	BEDELİ (TL)	AÇIKLAMA
Merkez Ulukavak Mah. Anaokulu yeri	1.946	1.946	175.160	Hürriyet İ.O'nun kuzeyinde yerine anaokulu yapılacak
Merkez Yavruturna mah. İlköğretim yeri	10.849	10.849	802.847	Bahabey Cad. Sonunda Solda
Merkez Güabibey Mah.	187	187	9.000	Yavuz Sultan Selim İ.o içerisinde kalmış alan
Ulukavak mah. İlköğretim yeri	6.557	2.291	275.005	Osmancık cad. Koroğlu cami yanı kamulaştırma devam ediyor.
Merkez Çoraklık Mevkii İlköğretim yeri	3.795	3.795	400.377	Yunus emre i:o Doğusunda anaokulu yeri
TOPLAM	23.334	19.068	1.662.389	

İL EMNİYET MÜDÜRLÜĞÜ

STRATEJİK AMAÇLAR	STRATEJİK HEDEFLER	PERFORMANS HEDEFLERİ	PERFORMANS GÖSTERGELERİ	2010 YILINDA GERÇEKLEŞTİRİLEN FAALİYETLER
STRATEJİK ALAN (A) AMAÇ: 4 Doğal Afetlere Müdahale ve Kriz Yönteminin Sağlanması	HEDEF: 2 Toplumsal güvenliğimizi bozacak her türlü şiddet ve saldırılara karşı tedbir almak.	A: 4.2.1 İlimizde güvenlik açısından Emniyet hizmetlerinin ihtiyaç duyduğu makine ve teçhizatı temin etmek.	Araç alımı.	2010 yılında İl Özel İdare Bütçesinden 2 adet Peugeot Origin marka araç ve miting, toplantı vb canlı olarak görüntü aktarımı için 3 G'li görüntülü aktarma sistemi satın alınmıştır.

EMNİYET GENEL MÜDÜRLÜĞÜNDEN AKTARILAN ÖDENEKLERLE YAPILAN FAALİYETLER

S.NO	İŞİN ADI	AÇIKLAMALAR
1	Polis Okulu	Deprem güçlendirme projelerinin hazırlanması
2	Emniyet Müdürlüğü Hizmet Binası Onarımı	Emniyet Müdürlüğümüz Eğitim Salonu tamamen yenilenmiş ve Bilgi İşlem Şube Müdürlüğü zemini laminant parke yapılmıştır.
3	Çarşı Polis Merkezi Amirliği Hizmet Binası	Hizmet binasının dış cephesi tamamen boyanmış, bodrum katta iyileştirmeler yapılmıştır.
4	Ortaköy İlçe Emniyet Amirliği Hizmet Binası	Hizmet binasının dış cephesi tamamen boyanmış, 1 bay 1 bayan nezarethane yapılmıştır.
5	Alaca İlçe Emniyet Müdürlüğü Hizmet Binası	Nezarethane zemini pvc kaplama yapılmış, Polis Merkezi Amirliği boyanmıştır.
6	Sungurlu Bölge Trafik Denetleme İstasyon Amirliği Hizmet Binası	Hizmet binasının ahşap doğramaları pvc doğrama ile değiştirilmiş, güç kaynağı odasına klima takılmış, çatı aktarılmış ve bina içerisinde muhtelif onarımlar yapılmıştır.
7	Sungurlu İlçe Emniyet Müdürlüğü Polis Merkezi Amirliği Hizmet Binası	1 bay 1 bayan nezarethane yapılmış, bina girişindeki saçak(çatı) tamamen yenilenmiştir.
8	Kapalı Devre Kamera Sistemi Kurulması	Merkez ve İlçe Teşkilat birimlerimize kapalı devre güvenlik kamera sistemi alınmıştır.

KÜLTÜR VE SOSYAL İŞLER MÜDÜRLÜĞÜ
GENÇLİK VE SPOR HİZMETLERİ

STRATEJİK AMAÇLAR	STRATEJİK HEDEFLER	PERFORMANS HEDEFLERİ	PERFORMANS GÖSTERGELERİ	2010 YILINDA GERÇEKLEŞTİRİLEN FAALİYET
STRATEJİK ALAN (B) AMAÇ: 4 İlimizde sporu geliştirmek ve yaygınlaştırmak üzere çalışmalar yapmak.	HEDEF:1 İl Genelinde sporun geliştirilip yaygınlaştırılması , başarılı sporcuların, teknik adam ve yöneticilerin yetiştirilmesi, faaliyetlerin kalitesinin yükseltilerek daha üst organizeler yapılması, faaliyette bulunan branş sayısının çoğaltılması, tanıtılması ve eğitim çalışmalarının yapılması.	B:4.1.1 İlimizde faaliyet gösteren tüm amatör spor kulüplerinin daha iyi imkanlarla spor yapmasını sağlamak üzere malzeme yardımıyla bulunacaktır	Eşofman, forma, spor ayakkabısı, şort, tozluk, tekmelik, top ve malzeme çantası alımı	2010 yılı içerisinde Amatör Spor Kulüplerinin daha iyi imkanlarla spor yapmaları için 550 çift krampon alımı yapılmıştır.
		B:4.1.2 İlimiz Merkez İlçe ve Köylerinde bulunan futbol sahalarına malzeme yardımıyla bulunacaktır.	Futbol kale direği, basketbol potası, voleybol dikmesi, hentbol kale direği ve masa tenisi alımı yapılacaktır	2010 yılında 2 adet basketbol potası, 2 adet voleybol dikmesi, 2 adet masa tenisi müsabaka masası, 10 adet masa tenisi maç masası alınmıştır.
		B:4.1.4 İlimizde Spor Yöneticisi, Antrenör ve Hakem kursları açılacaktır	Hakem kursları açılması	2010 yılında yüzme aday hakem yetiştirme kursu, satranç hakem gelişim semineri, muay thai hakem yetiştirme kursu, masa tenisi aday hakem yetiştirme kursu, yüzme antrenör kursu, yüzme hakem gelişim semineri açılmıştır.

KÜLTÜR VE SOSYAL İŞLER MÜDÜRLÜĞÜ
KÜLTÜR VE TURİZM HİZMETLERİ

STRATEJİK AMAÇLAR	STRATEJİK HEDEFLER	PERFORMANS HEDEFLERİ	PERFORMANS GÖSTERGELERİ	2010 YILINDA GERÇEKLEŞTİRİLEN FAALİYETLER
STRATEJİK ALAN (C) AMAÇ 1 Kültürel Yaşamın Zenginleştirilmesi.	HEDEF-1 Kütüphanelerden yararlanan okuyucu sayısını plan dönemi sonunda 600.000 'e çıkarmak	C:1.1.1 Kütüphanelerdeki güncel kitap sayısını artırmak.	Kitap sayısında % 5 artış sağlamak	2010 Yılında kütüphanelerimize 9.839 adet satın alma yoluyla, 4.160 adet bağış yoluyla olmak üzere toplam 13.999 adet kitap kazandırılmıştır.
		C:1.1.2- Okuma kampanyaları düzenleyerek kullanıcı (okuyucu) sayısını 811.836'dan 1.000.000'a çıkartmak	Okuyucu sayısını % 20 oranında artırmak.	2010 yılında 7.539' ü çocuk, 5415'i yetişkin olmak üzere toplam 12.954 yeni üye kaydı yapılmıştır. 2010 Yılında kütüphanelerimizden faydalanan okuyucu sayısı 333.489'u çocuk, 194.952'si yetişkin olmak üzere toplam 528.441 olmuştur.
STRATEJİK ALAN (C) AMAÇ 2 Turizmin Geliştirilmesi	HEDEF: 2 Hattuşa ve Alacahöyük başta olmak üzere örenyerlerimizin alt yapı eksikliklerini gidererek yapılacak tanıtımlarla turist sayısını artırmak.	C:2.2.2 Çorum, Boğazkale ve Alacahöyük müzeleri içerisine sesli tanıtım sistemi kurularak ziyaretçilere bilgiye ulaşmada kolaylık sağlanacaktır.	Turist sayısındaki artış/yıl	Çorum Müzesinde Sesli Tanıtım Sistemi kurulmuştur.
		C:2.2.4 Ortaköy Şapinova kazı alanındaki kazı noktalarının üst örtüleri yenilenecek ve izleme platformları yapılarak örenyerlerine ziyarete açık örenyeri statüsü kazandırılacaktır.	Turist sayısındaki artış/yıl	2010 Yılı içerisinde Ortaköy kazı çalışmaları desteklenmiştir.
		C:2.2.5 Boğazköy müzesi genişletilerek modern bir şekilde yeniden yapılacak ve hattuşa örenyerlerinden çıkan eserlerin teşhir ve muhafazası sağlanacaktır.	Turist sayısındaki artış/yıl	Boğazköy Müze binasının genişletilerek teşhir, tanzim üniteleri güvenlik sistemi, depo ve atölyeleri bünyesinde barındıran modern bir müze binasına dönüştürülmesiyle ilgili yapım çalışmaları tamamlanmış olup; hizmete açılma aşamasına gelmiştir. Yazlıkaya Açık Hava Mabedindeki tarihi motif ve kabartmaların dış etkilere korunmasına yönelik olarak, Yazlıkaya Açık Hava Mabedi Kaya Bloklarında açılan boşlukların dondurulması, çevre tel örgülerinin yenilenmesi ve güvenlik kamerası konulması işi yapılmıştır.
		C:2.2.6 Alacahöyük müzesinin teşhir tanzimi yenilenecek ve müze binası örenyerlerine yakışır bir hale getirilecektir.	Turist sayısındaki artış/Yıl	Müze binası yenilenmiş teşhir ve tanzimi tamamlanmış olup açılışa hazır hale getirilmiştir.
		C:2.2.7 Alacahöyük örenyerlerinin etrafındaki dere ıslah edilerek ören yerinin etrafı panel çitlerle kapatılacaktır.	Turist sayısındaki artış/Yıl	Örenyeri çevresi 641 M2 tel örgü ile çevrildi. Dere ıslahı tamamlandı. 2010 Yılında Alacahöyük kazı çalışmaları desteklenerek, Hitit mezarlarının üstü cam örtü ile kapatılmıştır.
		C:2.2.9 Kırkdilim mevkiindeki Helenistik döneme ait kaya mezarı bulunan kapalı kayanın çevre düzenlemesinin yapılarak bilgilendirme ve yön levhaları ile ziyarete elverişli hale getirmek	Turist sayısındaki artış/Yıl	Laçın Kaymakamlığı etüt çalışmaları için nakti olarak desteklenmiştir.

KÜLTÜR VE SOSYAL İŞLER MÜDÜRLÜĞÜ
KÜLTÜR VE TURİZM HİZMETLERİ

STRATEJİK AMAÇLAR	STRATEJİK HEDEFLER	PERFORMANS HEDEFLERİ	PERFORMANS GÖSTERGELERİ	2010 YILINDA GERÇEKLEŞTİRİLEN FAALİYETLER
STRATEJİK ALAN (C) AMAÇ: 2 Turizmin Geliştirilmesi.	HEDEF: 2 Hattuşa ve Alacahöyük başta olmak üzere örenyerlerimizin alt yapı eksikliklerini gidererek yapılacak tanıtımlarla turist sayısını artırmak.	C: 2.2.10 Ulusal ve uluslar arası turizm fuarlarına her yıl katılarak ilin turizm ve kültür değerlerinin tanıtımını ve pazarlamasını yapmak.	Turist sayısındaki artış/yıl	11-14 Şubat 2010 tarihleri arasında İstanbul TÜYAP Kongre ve Fuar Merkezi'nde düzenlenen EMİTT Doğu Akdeniz Uluslararası Turizm ve Seyahat Fuarı'nda İlimizin katılımı gerçekleştirilmiş ve tanıtım yapılmıştır.
		C: 2.2.11 Çeşitli dillerde ilimizin tarihi ve doğal zenginliklerini tanıtan broşür, kitaplık, afiş harita tanıtım ve yönlendirme levhaları vb materyallerin plan dönemi içerisinde her yıl yapımı ve bakımı gerçekleştirilecek, ilimiz turizminin gelişmesine katkı sağlayacak kişi ve kuruluşlara (acentalar, tur operatörleri, elçilikler, turizm ataşelikleri, medya kuruluşları vb) dağıtımı yapılarak bu faaliyetlerin sürekliliği sağlanacaktır.	Turist sayısındaki artış/yıl	"Çorum Halk Kültürü" kitabı çalışmaları tamamlanarak 1.000 adet bastırılmıştır. Kültür-Sanat Dergisi iki sayı olmak üzere 1.500 adet bastırılmıştır.
		C: 2.2.12 İnternet sitesinin (www.corumkulturturizm.gov.tr) Uluslar arası standartlara kavuşturulacak özellikle şu anda sadece Türkçe olarak hizmet veren sitemiz plan dönemi içerisinde İngilizce ve Almanca olarak hizmet vermesi sağlanacaktır.	Turist sayısındaki artış/yıl	Müdürlüğümüzün www.corumkulturturizm.gov.tr alan adlı Web sitesinin, İl Özel İdaresi bütçesinden tanıtım amaçlı ayrılan ödenekler kapsamında 2010 yılı içerisinde İngilizce olarak hazırlığı tamamlanarak hizmet vermeye başlamıştır. Çorum tanıtım filmi sponsor aracılığıyla çoğaltılmış ve ihtiyaca göre sponsorla çoğaltma işlemlerine devam edilecektir.
		C: 2.2.13 Ankara ve İstanbul başta olmak üzere büyükşehirlerdeki nüfusunu yoğun olduğu noktalarda billboardlar kiralanarak tarihi ve turistik afişler asılmak suretiyle Çorum'un tanıtımı yapılacaktır.	Turist sayısındaki artış/yıl	Ankara ve İstanbul illerinde billboard kiralanarak 2010 Yılında Konaklama yapan turist sayısı ise 86.888' den 94.940'a yükselmiştir. (Yıllık Artış % 10) 2010 yılında Resuloğlu Kazı çalışmaları , Çorum Çankırı İlleri yüzey araştırmaları, Eskişehir kazı çalışmaları için Kültür Bakanlığından sağlanan ödeneklerle desteklenmiştir.

Amaç, Hedef ve Faaliyet başlıklarında belirtilen çalışmalar dışında ayrıca;

- 2008 Yaygın Kültürel Eğitim Faaliyetleri kapsamında, Bakanlığımız ve Müdürlüğümüz organizasyonunda, 15 Şubat 2008 tarihinde İlimiz Güzel Sanatlar Galerisinde açılan “Hüsn-ü Hat” kursunun 2010 yılında 3. dönemine devam edilmiştir. Kursun bitimini müteakip kursiyerlerin eserlerinden oluşan Kurs Sonu Sergisi açılmıştır.
- 2010 Yılında İlimizde yapılan Kültürel Etkinliklerce Bakanlığımızca 191.000.-TL yardım yapılmıştır.
- Çorum Halk Kültürü kitabı hazırlanmış ve 1000 adet basımı yaptırılmıştır.
- Devlet Güzel Sanatlar Galerisinde 2010 yılında 15 sergi açılmış olup; 10.967 kişi ziyaret etmiştir.

15-22 Nisan 2010 tarihleri arasında kutlanan “Turizm Haftası” kutlama etkinlikleri çerçevesinde,

- 15 Nisan 2010 tarihinde Halk Oyunları Gösterisi düzenlenmiştir.
- Tokat-Zile Dinçerler Turizm İşletmeciliği ve Otelcilik Y.O. Müdürü Yard. Doç. Dr. Cüneyt TOKMAK’ ın “Çorum Turizmi Açısından Tanıtımda İzlenecek Yol” konulu konferans yapılmıştır.
- Hafta süresince ziyaretçilerin Müzemizi ücretsiz olarak gezmeleri sağlanmıştır.
- 16.04.2010 tarihinde Boğazkale Kaymakamlığına “ Turistle iletişim ve Turiste Yaklaşım Nasıl Olmalı” konulu seminer verilmiştir.

18-24 Mayıs tarihleri arasında kutlanan 29. Müzeler Haftası kutlamaları çerçevesinde,

- 18.05.2010 tarihinde Çorum Belediyesi Türk Halk Müziği Korosu konser vermiştir.
- Mehmet BAYKARA’ya ait “Eski Fotoğraf Makinaları” sergisi açılmıştır.
- 20.05.2010 tarihinde Doç.Dr. Tunç SİPAHİ tarafından “Eski Eser Kaçakçılığının Boyutları” konulu sunum gerçekleştirilmiştir.
- 21.05.2010 tarihinde Sanat Tarihçi Sümeyra ŞENGÜL tarafından “Osman Hamdi Bey ve Türk Müzeciliği” konulu konferans verilmiştir.
- Çorum Müzesi Konferans salonunda, Klasik Gitar Dinletisi düzenlenmiştir.

KÜLTÜR VE SOSYAL İŞLER MÜDÜRLÜĞÜ
İL SOSYAL HİZMETLER MÜDÜRLÜĞÜ

STRATEJİK AMAÇLAR	STRATEJİK HEDEFLER	PERFORMANS HEDEFLERİ	PERFORMANS GÖSTERGELERİ	2010 YILINDA GERÇEKLEŞTİRİLEN FAALİYETLER
STRATEJİK ALAN (B) AMAÇ: 3 Sosyal Hizmetler ve Yardımların Sağlanması.	HEDEF: 1 İlimizde özürli ve yardıma muhtaç ailelere yardım yapılması.	B: 3.1.1 Özürli ve muhtaç ailelere aynı ve nakdi yardım yapılması.	130 Aile/Yıl	2010 yılında Genel İdareden alınan kredi ile nakdi yardım yapılan aile sayısı 219'a çıkartılmıştır.

SOSYAL HİZMETLER MÜDÜRLÜĞÜNÜN DİĞER FAALİYETLERİ

S.NO	İŞİN ADI
1	Huzurevi binası deprem güçlendirme giderleri
2	Huzurevinde bulunan güneş enerji sisteminin bakım giderleri
3	Kız Yurdu binasının bakım ve onarım giderleri
4	Çocuk Gelişim Merkez binasının doğalgaz dönüşüm işinin yapılması

ÇEVRE KORUMA VE KONTROL MÜDÜRLÜĞÜ

STRATEJİK AMAÇLAR	STRATEJİK HEDEFLER	PERFORMANS HEDEFLERİ	PERFORMANS GÖSTERGELERİ	2010 YILINDA YAPILAN FAALİYETLER
STRATEJİK ALAN (A) AMAÇ:-3 : Çevre ve İmar Düzenlemeleri	HEDEF: 1 İlimizde toprağın korunması ve erozyonun önlenmesi ile ilgili tedbirleri almak, 3194 Sayılı İmar Kanunu kapsamında yeni yerleşim yerleri belirlemek ve denetmeleri yapmak	A: 3.1.1 Mülkiyet sorunu olmayan yerlerde ağaçlandırma yapmak üzere fidan dikilmesi.	10 Hektarlık bir alanda 25.000 adet fidan/Yılda	2010 yılında 50 köyde 108468 adet fidan dikimi yapılmış, fidan dikilen yerleri koruma amaçlı olarak 12 adet çit kapısı , 240 adet 250 metre lik ve 2 mm kalınlıkta tel ve 250 kğ 2 mm'lik galvanizli tel, 4000 adet L profil demir, 640 torba çimento İdareimiz bütçesinden alınmıştır.
STRATEJİK ALAN (B) AMAÇ:-1 : Eğitim Hizmetlerinde alt yapının tamamlanması ve güçlendirilmesi.	HEDEF: 6 Okullarda sosyal, kültürel, sportif çalışma alanları, çevre düzenlemeleri yapılacaktır.	B-1.6.3 : Köy okullarına çocuk oyun grubu yapılması	25 adet /yıl	2010 yılı İl Özel İdare bütçesinden 40 adet çocuk oyun gurubu altyapı inşaatı tamamlanarak oyun gurubu alımı yapılmıştır,

2010 YILI İL ÖZEL İDARESİNCE OYUN GRUBU YAPILAN KÖYLER

İLÇE	KÖY	PROĞRAM	İŞİN KONUSU
ALACA	İSMAİLLİ	ÖZEL İDARE	ÇOCUK OYUN GRUBU KURULMASI
ALACA	EVCİ	ÖZEL İDARE	ÇOCUK OYUN GRUBU KURULMASI
ALACA	BÜYÜKHİRKA	ÖZEL İDARE	ÇOCUK OYUN GRUBU KURULMASI
ALACA	ALACAHÖYÜK	ÖZEL İDARE	ÇOCUK OYUN GRUBU KURULMASI
ALACA	ÇOPRAŞIK	ÖZEL İDARE	ÇOCUK OYUN GRUBU KURULMASI
BAYAT	ÇUKURÖZ	ÖZEL İDARE	ÇOCUK OYUN GRUBU KURULMASI
BAYAT	ESKİALİBEY	ÖZEL İDARE	ÇOCUK OYUN GRUBU KURULMASI
BAYAT	YONCALI	ÖZEL İDARE	ÇOCUK OYUN GRUBU KURULMASI
BAYAT	TEPEKUTUĞUN	ÖZEL İDARE	ÇOCUK OYUN GRUBU KURULMASI
BAYAT	AKSEKİ	ÖZEL İDARE	ÇOCUK OYUN GRUBU KURULMASI
İSKİLİP	KUZKÖY	ÖZEL İDARE	ÇOCUK OYUN GRUBU KURULMASI
İSKİLİP	AŞAĞI ÖRENSEKİ	ÖZEL İDARE	ÇOCUK OYUN GRUBU KURULMASI
İSKİLİP	YUKARI ÖRENSEKİ	ÖZEL İDARE	ÇOCUK OYUN GRUBU KURULMASI
İSKİLİP	YAVU AHMET HAMİD ÇAĞIL	ÖZEL İDARE	ÇOCUK OYUN GRUBU KURULMASI
KARGI	YEŞİLKÖY	ÖZEL İDARE	ÇOCUK OYUN GRUBU KURULMASI
KARGI	HALLILAR	ÖZEL İDARE	ÇOCUK OYUN GRUBU KURULMASI
LAÇİN	ÇAMLICA	ÖZEL İDARE	ÇOCUK OYUN GRUBU KURULMASI

MECİTÖZÜ	İBEK	ÖZEL İDARE	ÇOCUK OYUN GRUBU KURULMASI
MECİTÖZÜ	TANRIVERMİŞ	ÖZEL İDARE	ÇOCUK OYUN GRUBU KURULMASI
MECİTÖZÜ	HİSARKAVAK	ÖZEL İDARE	ÇOCUK OYUN GRUBU KURULMASI
MERKEZ	ABDALATA	ÖZEL İDARE	ÇOCUK OYUN GRUBU KURULMASI
MERKEZ	BÜYÜKDİVAN	ÖZEL İDARE	ÇOCUK OYUN GRUBU KURULMASI
MERKEZ	İNALÖZÜ	ÖZEL İDARE	ÇOCUK OYUN GRUBU KURULMASI
MERKEZ	TÜRKLER	ÖZEL İDARE	ÇOCUK OYUN GRUBU KURULMASI
MERKEZ	GÜNEY	ÖZEL İDARE	ÇOCUK OYUN GRUBU KURULMASI
MERKEZ	KONAKLI	ÖZEL İDARE	ÇOCUK OYUN GRUBU KURULMASI
MERKEZ	SARİMBEY	ÖZEL İDARE	ÇOCUK OYUN GRUBU KURULMASI
MERKEZ	TOKİ	ÖZEL İDARE	ÇOCUK OYUN GRUBU KURULMASI
OĞUZLAR	CEVİZLİ	ÖZEL İDARE	ÇOCUK OYUN GRUBU KURULMASI
OĞUZLAR	AĞAÇCAMI	ÖZEL İDARE	ÇOCUK OYUN GRUBU KURULMASI
OSMANCIK	YAYLABAŞI	ÖZEL İDARE	ÇOCUK OYUN GRUBU KURULMASI
OSMANCIK	AVLAĞI	ÖZEL İDARE	ÇOCUK OYUN GRUBU KURULMASI
OSMANCIK	YENİDANIŞMENT	ÖZEL İDARE	ÇOCUK OYUN GRUBU KURULMASI
OSMANCIK	GÖKDERE	ÖZEL İDARE	ÇOCUK OYUN GRUBU KURULMASI
SUNGURLU	İNEGAZİLİ	ÖZEL İDARE	ÇOCUK OYUN GRUBU KURULMASI
SUNGURLU	H. AHMET KOZ	ÖZEL İDARE	ÇOCUK OYUN GRUBU KURULMASI
SUNGURLU	BALKAYA	ÖZEL İDARE	ÇOCUK OYUN GRUBU KURULMASI
SUNGURLU	KEMALLİ	ÖZEL İDARE	ÇOCUK OYUN GRUBU KURULMASI
UĞURLUDAĞ	AŞILIARMUT	ÖZEL İDARE	ÇOCUK OYUN GRUBU KURULMASI
UĞURLUDAĞ	ESKİÇELTEK	ÖZEL İDARE	ÇOCUK OYUN GRUBU KURULMASI

**2010 YILI SAĞLIK MÜDÜRLÜĞÜ BAKANLIKTAN GÖNDERİLEN
ÖDENEKLERLE YAPILAN FAALİYETLER**

SIRA NO	YAPILAN FAALİYETLER
1	Merkez ve İlçeler Sağlık Ocakları Onarımları
2	Mecitözü Devlet Hastanesi Onarımı
3	Mamül Mal Alımları
4	Çorum Devlet Hastanesi Tıbbi Cihaz Alımları
5	Göğüs Hastalıkları Hastanesi Tıbbi Cihaz Alımları
6	Boğazkale Devlet Hastanesi Tıbbi Cihaz Alımları

AFET VE ACİL DURUM MÜDÜRLÜĞÜ

STRATEJİK AMAÇLAR	STRATEJİK HEDEFLER	PERFORMANS HEDEFLERİ	PERFORMANS GÖSTERGELERİ	2010 YILINDA YAPILAN FAALİYETLER
STRATEJİK ALAN (A) AMAÇ: 4 Doğal Afetlere müdahale ve kriz yönteminin sağlanması.	HEDEF: 1 İl ve İlçelerde afet acil durum, tehlike ve risklerin belirlenmesi ile ilgili çalışmalar yapmak.	A: 4.1.1 Yangın ve afetlere karşı uygulamalı eğitim çalışmaları yapılması.	Eğitim sayısı/Yıl	2010 Yılı içerisinde Genel İdareden sağlanan ödenek ile Merkez köylerinde 14 okulda 628 öğrenci, İlçeler ve köylerinde ise 236 okulda 10665 öğrenci ve kamu kurum ve kuruluşlarında 10 kurumda 971 kişiye eğitim verilmiştir.
		A: 4.1.2 Afet ve acil durumlarda arama kurtarma için araç, malzeme alınması ve yenilenmesi	Kurtarma Malzemesi Alımı	2010 Yılı İl Özel İdaresi bütçesinden arama ve kurtarma teknisyenlerinin görev esnasında kullanabileceği giyecek ve diğer malzemeler ile olay anında kullanılacak filme alma, fotoğraflama ve gözlem cihazları temin edilmiştir.

AFET VE ACİL DURUM MÜDÜRLÜĞÜ 2010 YILI DİĞER FAALİYETLER

HARCAMA YAPILAN YER	AÇIKLAMA	HARCAMA MİKTARI
Bayat/Karabalçık	Evini yapana yardım kapsamında	129.900,00 TL
Bayat/Karabalçık	Evini yapana yardım kapsamında ahır ile ilgili çalışma	93.500,00 TL
İskilip/Kutluözü	Evini yapana yardım kapsamında ahır ile ilgili çalışma	44.000,00 TL
İskilip/Kutluöz	Evini yapana yardım kapsamında	87.000,00 TL
Mecitözü/Boyacı	Evini yapana yardım kapsamında	510.000,00 TL
Kargı/Köprübaşı	Evini yapana yardım kapsamında	30.000,00 TL
	TOPLAM	894.000,00 TL

2-PERFORMANS SONUÇLARININ DEĞERLENDİRİLMESİ

İl Özel İdaresinin 2010 yılında gerçekleştirmiş olduğu faaliyetler, İl Özel İdaresi mevzuatı çerçevesinde ve Çorum İl Özel İdaresi Stratejik Planına uygun bir şekilde gerçekleştirilmiştir.

İl Özel İdaresi Birimleri 2010 yılı performans programında hedeflemiş oldukları performans kriterleri ile pek çok faaliyetleri gerçekleştirmiş çok az da olsa bazı faaliyetlerdeki sapma nedenleri ise aşağıda açıklanmaya çalışılmıştır.

1-) 2010 yılı içerisinde Yol ve Ulaşım Hizmetleri Müdürlüğüne,

11 adet performans kriteri belirlenmiş, İl Özel İdaresi ve Genel Bütçeden sağlanan ödeneklerle faaliyetlerin tamamı bitirilerek 2010 yılı performans programı % 100 gerçekleştirilmiştir.

2-) 2010 yılı içerisinde Plan Proje Yatırım ve İnşaat Müdürlüğüne,

İl Özel İdare bütçesinden 47 adet içme suyu 7 adet kanalizasyon tesisi yapmak üzere performans kriteri belirlenmiş, yıl içerisinde 52 ünitelerde içmesuyu, 21 köy 1 bağlıda kanalizasyon tesisi, iller bankası programından ise 13 köy kanalizasyon tesisi tamamlanarak 2010 yılı performans programı % 100 gerçekleştirilmiştir.

3-) 2010 yılı içerisinde Tarımsal Hizmetler Müdürlüğüne,

857 ha alanda tarımsal sulama yapmak üzere 7 adet performans kriteri belirlenmiş, İl Özel İdaresi ve Genel Bütçeden sağlanan ödenekler ile 1751 ha bir alan sulamaya açılarak 2010 yılı performans programı % 100 gerçekleştirilmiştir.

4-) 2010 yılı içerisinde İmar ve Kentsel İyileştirme Müdürlüğüne,

Belediye mücavir alan sınırları dışında planı bulunmayan köy ve mezraların yerleşik alan tespiti için yılda 30 köyde denetim yapmak üzere performans kriteri belirlenmiş yıl içinde 52 köyde köy yerleşik alan ve civar tespitleri yapılarak 2010 yılı performans programı % 100 gerçekleştirilmiştir.

İlimizdeki asayişin sağlanabilmesi için makine ve teçhizat alımı için 1 adet performans kriteri belirlenmiş İl özel idaresinden sağlanan ödeneklerle tamamı yerine getirilerek 2010 yılı performans programı % 100 gerçekleştirilmiştir.

Eğitimde alt yapı eksikliğinin giderilmesi için 12 adet performans kriteri belirlenmiş, İl Özel İdaresi ve Genel İdareden sağlanan ödenekler ile 9 adet faaliyet tamamlanmış, kalan faaliyetler ise yıl sonu itibariyle devam etmektedir.

5-) 2010 yılı içerisinde Çevre Denetim ve Kontrol Müdürlüğüne ;

Ağaçlandırma ve çevre çalışmaları için 2 adet performans kriteri belirlenmiş, il özel idare bütçesinden sağlanan ödeneklerle 25.000 fidan ve 25 adet çocuk oyun grubu yapılarak 2010 yılı performans kriteri % 100 gerçekleştirilmiştir.

Sağlık hizmetlerinin altyapısını güçlendirmek üzere 2010 yılı performans programında kriter belirlenmemiş iken Genel İdareden sağlanan ödenekler ile sağlık kuruluşlarının bakım ve onarımları ile tıbbi cihaz alımları gerçekleştirilmiştir.

6-) 2010 yılı içerisinde Kültür ve Sosyal İşler Müdürlüğüne;

İlimizdeki amatör spor kulüplerini desteklemek üzere 2 adet performans kriteri belirlenmiş, il özel idare bütçesinden alınan ve amatör spor kulüplerine dağıtımı yapılan malzemeler ile 2010 yılı performans programı % 100 gerçekleştirilmiştir.

İlimizdeki kültürel etkinliklere katkı sağlamak üzere 1 adet, İlimiz turizmine katkı sağlamak üzere 3 adet performans kriteri belirlenmiş, il özel idaresi ve genel idareden sağlanan ödeneklerle tanıtıma yönelik 11 faaliyet yapılarak 2010 yılı performans programı % 100 gerçekleştirilmiştir.

7-) Afet ve Acil Durum Müdürlüğüne;

2010 yılı içerisinde performans kriteri belirlenmemiş olup, İl Özel İdaresi ve Genel Bütçeden sağlanan ödenekler ile stratejik plan ve performans programına uygun 2 adet faaliyet gerçekleştirilmiştir.

3-PERFORMANS BİLGİ SİSTEMİNİN DEĞERLENDİRİLMESİ

2010 Yılı İl Özel İdaresi Bütçesinden harcama yapan Kurum ve Kuruluşların gerçekleştirmiş oldukları faaliyetlerin değerlendirilmesinde, kurum ve kuruluşlardan alınan bilgilerden faydalanmıştır.

2010 yılı içerisinde yapılan faaliyetlerin tümü toplum refahının yükseltilerek İlimizin kalkınması ve gelişmişliğine katkı sağlayacak çalışmalardır.

4-DİĞER HUSUSLAR

Stratejik planda yer alan amaçlar kapsamında, İl Özel İdare bütçesinden sağlanan ödeneklerle,

- 1- Osmancık Kamil köyü, Merkez Cemilbey ve Hamdiköy, Kargı Hacıhamza köyü, Sungurlu Karakaya köyü, jandarma komutanlıkları ile Ortaköy İlçe Jandarma Komutanlığına kamera kayıt sistemi alınmıştır.
- 2- Sungurlu ve Osmancık ilçe Köylere Hizmet Götürme Birliklerine ödenek göndermek suretiyle mobese (güvenlik sistemi) alımları desteklenmiştir.
- 3- Ortaköy ilçesine güvenlik kameraları alımı yapılmıştır.
- 4- Bayat, Osmancık, Mecitözü ilçe Köylere Hizmet Götürme Birliklerine ödenek göndermek suretiyle spor sahaları yapımı desteklenmiştir.
- 5- Bayat Çukuröz köyü Güreş Alanına Tribün yaptırmak üzere Köylere Hizmet Götürme Birliğine yardım yapılmıştır.
- 6- Amatör Spor Klüplerine dağıtılmak üzere malzeme yardımı gerçekleştirilmiştir.
- 7- Alacahöyük örenyeri yol girişine sfenks yapılması için malzeme alımı yapılmıştır.
- 8- Bayat Derekutuğun köyünde çıkan tarihi eserlerin korunması için malzeme alımı yapılmıştır,
- 9- Hitit Araştırma Merkezi Projesi için harita yaptırılmıştır.
- 10- Uğurludağ Lisesi Öğrenci pansiyonunun çevre düzenlenmesi yaptırılmıştır.
- 11- İdaremiz bodrum katında idare arşivi oluşturulmuştur.

KURUMSAL KABİLİYET VE KAPASİTENİN DEĞERLENDİRİLMESİ

A- Üstünlükler

İlimiz Özel İdaresi Tüzel Kişiliğinin kurumsal kimlik kazandığının toplum tarafından biliniyor olması,

Kurumun İdari ve Mali özerkliğe sahip olması nedeniyle görevleri çerçevesinde karar alma ve uygulama serbestliğinin bulunması,

İl Özel İdaresi üst yöneticisinin aynı zamanda İl Valisi olması nedeniyle birçok önemli ve acil konuya doğrudan müdahale imkanının bulunması ve koordinasyonun etkili bir şekilde yapılması imkanına sahip olunması,

İl Genel Meclisinin her ay toplanması nedeniyle uygulanmaya yönelik kararların hızlı bir şekilde alınması,

İlimizin gelişmesine katkı sağlayacak her türlü projenin desteklenmesinde İl Genel Meclisinin olumlu katkı ve görüşleri,

İl Özel İdaresinin sınırlı kaynaklarının tasarruflu bir şekilde kullanılarak özellikle kırsal kesimin sorunlarının çözümünde değerlendirilmesi.

B- Zayıflıklar

Hizmet götürülen kırsal alanların dağınık olması ve mevcut iş makinelerinin eski olmasının yapılan çalışmaları yavaşlatması,

İl Özel İdaresinin hizmet verdiği dış Müdürlüklerle olan ilişkilerin henüz organik bir hale getirilememesi,

İl Özel İdaresinin sorumlu olduğu alanların aynı zamanda diğer İl Müdürlüklerinin de sorumluluk alanında olması zaman zaman işleri yavaşlatması,

İl Özel İdaresi gelirlerinin hem giderlerine hem de coğrafi yapısına paralel olarak artırılması,

İl Özel İdaresi personelinin dış kurumların iş ve sorumluluğunu üstlenmesine rağmen mali haklarında hiçbir iyileştirme yapılmaması.

V-ÖNERİ VE TEDBİRLER

İlimiz Özel İdaresi tarafından stratejik plana uygun olarak bütçe hazırlanmasına devam edilmelidir.

Kamu Kaynaklarının etkin verimli kullanılmasına özen gösterilerek, kamusal kaynakların ilin önceliklerine ve ilçeler arasındaki gelişmişlik farklarının en aza indirilmesi çalışmalarına aktarılmaya devam edilmelidir.

İlimiz Özel İdaresine kanunlarla verilen görevlerin yerine getirebilmesi için, öncelikle görevlerine paralel gelir kaynaklarının artırılması gerekmektedir.

İl özel idaresi mülklerinin buldukları yerin en işlek ve en önemli caddelerinde bulunmasına rağmen binalara ait projelerin kullanışsız olmasından dolayı istenilen düzeyde kira geliri getirmemektedir. Bu tarzdaki gayrimenkuller kira getirisi daha yüksek, diğer resmi kurumlara ait gayrimenkullerle takas edilmek veya satılmak suretiyle değerlendirilmelidir.

İl Özel İdaresi gelirleri yeterli düzeyde artırılmadığından, stratejik plan ve performans planlarında yer almasına rağmen faaliyetlerin bir kısmı yerine getirilememektedir. 2010 yılı içerisinde yapılması planlanan parke taşı döşemesi işine ödenek temin edilememesi bu duruma bir örnektir.

Bu nedenle de, İl Özel idarelerinin mali yönden güçlendirilmesi ve düzenli gelir kaynaklarının sağlanması için özellikle 5779 Sayılı Vergi Gelirleri Tahsilatından İl Özel İdarelerine pay verilmesi hakkındaki Kanun gereğince verilen Özel İdare payının artırılması önem arz etmektedir.

İÇ KONTROL GÜVENCE BEYANI

Üst yönetici olarak yetkim dahilinde;

Bu raporda yer alan bilgilerin güvenilir, tam ve doğru olduğunu beyan ederim.

Bu raporda açıklanan faaliyetler için bütçe ile tahsis edilmiş kaynakların, planlanmış amaçlar doğrultusunda ve iyi mali yönetim ilkelerine uygun olarak kullanıldığını ve iç kontrol sisteminin işlemlerin yasallık ve düzenliliğine ilişkin yeterli güvenceyi sağladığını bildiririm.

Bu güvence, üst yönetici olarak sahip olduğum bilgi ve değerlendirmeler, iç kontroller, iç denetçi raporları ile Sayıştay raporları gibi bilgim dahilindeki hususlara dayanmaktadır.

Burada raporlanmayan, idarenin menfaatlerine zarar veren herhangi bir husus hakkında bilgim olmadığını beyan ederim. Çorum 01/03/2011

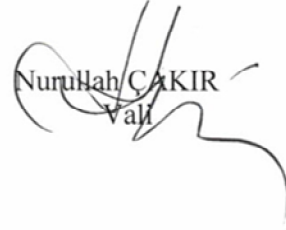
Nurullah ÇAKIR
Vali

MALİ HİZMETLER BİRİM YÖNETİCİSİNİN BEYANI

Mali hizmetler birim yöneticisi olarak yetkim dahilinde;

Bu idarede, faaliyetlerin mali yönetim ve kontrol mevzuatı ile diğer mevzuata uygun olarak yürütüldüğünü, kamu kaynaklarının etkili, ekonomik ve verimli bir şekilde kullanılmasını temin etmek üzere iç kontrol süreçlerinin işletildiğini, izlendiğini ve gerekli tedbirlerin alınması için düşünce ve önerilerimin zamanında üst yöneticiye raporlandığını beyan ederim.

İdaremizin 2010 yılı Faaliyet Raporunun "III/A- Mali Bilgiler" bölümünde yer alan bilgilerin güvenilir, tam ve doğru olduğunu teyit ederim. Çorum 01/03/2011

Gülşay YÜCEL
Mali Hizmetler Müdürü

İÇ KONTROL GÜVENCE BEYANI

İç Yönetici olarak yetkim dahilinde;

Bu raporda yer alan bilgilerin güvenilir, tam ve doğru olduğunu beyan ederim.

Bu raporda açıklanan Faaliyetler için bütçe ile tahsis edilmiş kaynakların, planlanmış amaçlar doğrultusunda ve iyi mali yönetim ilkelerine uygun kullanıldığını ve iç kontrol sisteminin işlemlerin yasallık ve düzenliliğine ilişkin yeterli güvenceyi sağladığını bildiririm.

Bu güvence, üst yönetici olarak sahip olduğum bilgi ve değerlendirmeler, iç kontroller, iç denetçi raporları ile Sayıştay raporları gibi bilgim dahilindeki hususlara dayanmaktadır.

Burada raporlanmayan, İdarenin menfaatlerine zarar veren herhangi bir husus hakkında bilgim olmadığını beyan ederim. (Hukuk Müşavirliği – 10/02/2011)

Sema GÜRDAL
İdare Avukatı



İÇ KONTROL GÜVENCE BEYANI

Harcama yetkilisi olarak yetkim dahilinde;

Bu raporda yer alan bilgilerin güvenilir, tam ve doğru olduğunu beyan ederim.

Bu raporda açıklanan faaliyetler için idare bütçesinden harcama birimimize tahsis edilmiş kaynakların etkili, ekonomik ve verimli bir şekilde kullanıldığını, görev ve yetki alanım çerçevesinde iç kontrol sisteminin idari ve mali kararlar ile bunlara ilişkin işlemlerin yasallık ve düzenliliği hususunda yeterli güvenceyi sağladığını ve harcama birimimizde süreç kontrolünün etkin olarak uygulandığını bildiririm.

Bu güvence, harcama yetkilisi olarak sahip olduğum bilgi ve değerlendirmeler, iç kontroller, iç denetçi raporları ile Sayıştay raporları gibi bilgim dahilindeki hususlara dayanmaktadır.

Burada raporlanmayan, idarenin menfaatlerine zarar veren herhangi bir husus hakkında bilgim olmadığını beyan ederim. (Çorum 31/12/2010)

Ayhan SULAR
Destek Hizmetleri Müdürü

İÇ KONTROL GÜVENCE BEYANI

Harcama yetkilisi olarak yetkim dahilinde;

Bu raporda yer alan bilgilerin güvenilir, tam ve doğru olduğunu beyan ederim.

Bu raporda açıklanan faaliyetler için idare bütçesinden harcama birimimize tahsis edilmiş kaynakların etkili, ekonomik ve verimli bir şekilde kullanıldığını, görev ve yetki alanım çerçevesinde iç kontrol sisteminin idari ve mali kararlar ile bunlara ilişkin işlemlerin yasallık ve düzenliliği hususunda yeterli güvenceyi sağladığımı ve harcama birimimizde süreç kontrolünün etkin olarak uygulandığını bildiririm.

Bu güvence, harcama yetkilisi olarak sahip olduğum bilgi ve değerlendirmeler, iç kontroller, iç denetçi raporları ile Sayıştay raporları gibi bilgim dahilindeki hususlara dayanmaktadır.

Burada raporlanmayan, idarenin menfaatlerine zarar veren herhangi bir husus hakkında bilgim olmadığını beyan ederim. Çorum 31/12/2010

Solmaz OKUDUCU
Encümen Müdürü

İÇ KONTROL GÜVENCE BEYANI

Harcama yetkilisi olarak yetkim dahilinde;

Bu raporda yer alan bilgilerin güvenilir, tam ve doğru olduğunu beyan ederim.

Bu raporda açıklanan faaliyetler için idare bütçesinden harcama birimimize tahsis edilmiş kaynakların etkili, ekonomik ve verimli bir şekilde kullanıldığını, görev ve yetki alanım çerçevesinde iç kontrol sisteminin idari ve mali kararlar ile bunlara ilişkin işlemlerin yasallık ve düzenliliği hususunda yeterli güvenceyi sağladığımı ve harcama birimimizde süreç kontrolünün etkin olarak uygulandığını bildiririm.

Bu güvence, harcama yetkilisi olarak sahip olduğum bilgi ve değerlendirmeler, iç kontroller, iç denetçi raporları ile Sayıştay raporları gibi bilgim dahilindeki hususlara dayanmaktadır.

Burada raporlanmayan, idarenin menfaatlerine zarar veren herhangi bir husus hakkında bilgim olmadığını beyan ederim. Çorum 31/12/2010

Esin ARABACI
İnsan Kaynakları ve Eğitim Md.V.

İÇ KONTROL GÜVENCE BEYANI

Harcama yetkilisi olarak yetkim dahilinde;

Bu raporda yer alan bilgilerin güvenilir, tam ve doğru olduğunu beyan ederim.

Bu raporda açıklanan faaliyetler için idare bütçesinden harcama birimimize tahsis edilmiş kaynakların etkili, ekonomik ve verimli bir şekilde kullanıldığını, görev ve yetki alanım çerçevesinde iç kontrol sisteminin idari ve mali kararlar ile bunlara ilişkin işlemlerin yasallık ve düzenliliği hususunda yeterli güvenceyi sağladığımı ve harcama birimimizde süreç kontrolünün etkin olarak uygulandığını bildiririm.

Bu güvence, harcama yetkilisi olarak sahip olduğum bilgi ve değerlendirmeler, iç kontroller, iç denetçi raporları ile Sayıştay raporları gibi bilgim dahilindeki hususlara dayanmaktadır.

Burada raporlanmayan, idarenin menfaatlerine zarar veren herhangi bir husus hakkında bilgim olmadığını beyan ederim. Çorum 31/12/2010

Abdullah TOKGÖZ
İmar ve Kentsel İyileştirme Müdürü

İÇ KONTROL GÜVENCE BEYANI

Harcama yetkilisi olarak yetkim dahilinde;

Bu raporda yer alan bilgilerin güvenilir, tam ve doğru olduğunu beyan ederim.

Bu raporda açıklanan faaliyetler için idare bütçesinden harcama birimimize tahsis edilmiş kaynakların etkili, ekonomik ve verimli bir şekilde kullanıldığını, görev ve yetki alanım çerçevesinde iç kontrol sisteminin idari ve mali kararlar ile bunlara ilişkin işlemlerin yasallık ve düzenliliği hususunda yeterli güvenceyi sağladığını ve harcama birimimizde süreç kontrolünün etkin olarak uygulandığını bildiririm.

Bu güvence, harcama yetkilisi olarak sahip olduğum bilgi ve değerlendirmeler, iç kontroller, iç denetçi raporları ile Sayıştay raporları gibi bilgim dahilindeki hususlara dayanmaktadır.

Burada raporlanmayan, idarenin menfaatlerine zarar veren herhangi bir husus hakkında bilgim olmadığını beyan ederim. Çorum 01/03/2011

Gülay YUCEL
Mali Hizmetler Müdür V.

İÇ KONTROL GÜVENCE BEYANI

Harcama yetkilisi olarak yetkim dahilinde;

Bu raporda yer alan bilgilerin güvenilir, tam ve doğru olduğunu beyan ederim.

Bu raporda açıklanan faaliyetler için idare bütçesinden harcama birimimize tahsis edilmiş kaynakların etkili, ekonomik ve verimli bir şekilde kullanıldığını, görev ve yetki alanım çerçevesinde iç kontrol sisteminin idari ve mali kararlar ile bunlara ilişkin işlemlerin yasallık ve düzenliliği hususunda yeterli güvenceyi sağladığını ve harcama birimimizde süreç kontrolünün etkin olarak uygulandığını bildiririm.

Bu güvence, harcama yetkilisi olarak sahip olduğum bilgi ve değerlendirmeler, benden önceki harcama yetkilisi/yetkililerinden almış olduğum bilgiler, iç kontroller, iç denetçi raporları ile Sayıştay raporları gibi bilgim dahilindeki hususlara dayanmaktadır.

Burada raporlanmayan, idarenin menfaatlerine zarar veren herhangi bir husus hakkında bilgim olmadığını beyan ederim (Çorum-31.12.2010)

Bülent KANKURDAN
Plan Proje Yatırım ve İnşaat Müdürü

İÇ KONTROL GÜVENCE BEYANI^{1[6]}

Harcama yetkilisi olarak yetkim dâhilinde;

Bu raporda yer alan bilgilerin güvenilir, tam ve doğru olduğunu beyan ederim.

Bu raporda açıklanan faaliyetler için idare bütçesinden harcama birimimize tahsis edilmiş kaynakların etkili, ekonomik ve verimli bir şekilde kullanıldığını, görev ve yetki alanım çerçevesinde iç kontrol sisteminin idari ve mali kararlar ile bunlara ilişkin işlemlerin yasallık ve düzenliliği hususunda yeterli güvenceyi sağladığını ve harcama birimimizde süreç kontrolünün etkin olarak uygulandığını bildiririm.

Bu güvence, harcama yetkilisi olarak sahip olduğum bilgi ve değerlendirmeler, iç kontroller, iç denetçi raporları ile Sayıştay raporları gibi bilgim dâhilindeki hususlara dayanmaktadır.^{2[7]}

Burada raporlanmayan, idarenin menfaatlerine zarar veren herhangi bir husus hakkında bilgim olmadığını beyan ederim.^{3[8]} (Çorum - 14/02/2011)



Osman DUMAN
Çevre Koruma ve Kontrol Müdür V.

İÇ KONTROL GÜVENCE BEYANI

Harcama yetkilisi olarak yetkim dahilinde;

Bu raporda yer alan bilgilerin güvenilir, tam ve doğru olduğunu beyan ederim.

Bu raporda açıklanan faaliyetler için idare bütçesinden harcama birimimize tahsis edilmiş kaynakların etkili, ekonomik ve verimli bir şekilde kullanıldığını, görev ve yetki alanım çerçevesinde iç kontrol sisteminin idari ve mali kararlar ile bunlara ilişkin işlemlerin yasallık ve düzenliliği hususunda yeterli güvenceyi sağladığını ve harcama birimimizde süreç kontrolünün etkin olarak uygulandığını bildiririm.

Bu güvence, harcama yetkilisi olarak sahip olduğum bilgi ve değerlendirmeler, iç kontroller, iç denetçi raporları ile Sayıştay raporları gibi bilgim dahilindeki hususlara dayanmaktadır.

Burada raporlanmayan, idarenin menfaatlerine zarar veren herhangi bir husus hakkında bilgim olmadığını beyan ederim. Çorum 31/12/2010

Kenan YANIK
Tarımsal Hizmetler Müdür V.

İÇ KONTROL GÜVENCE BEYANI

Harcama yetkilisi olarak yetkim dahilinde;

Bu raporda yer alan bilgilerin güvenilir, tam ve doğru olduğunu beyan ederim.

Bu raporda açıklanan faaliyetler için idare bütçesinden harcama birimimize tahsis edilmiş kaynakların etkili, ekonomik ve verimli bir şekilde kullanıldığı, görev ve yetki alanım çerçevesinde iç kontrol sisteminin idari ve mali kararlar ile bunlara ilişkin işlemlerin yasallık ve düzenliliği hususunda yeterli güvenceyi sağladığını ve harcama birimimizde süreç kontrolünün etkin olarak uygulandığını bildiririm.

Bu güvence, harcama yetkilisi olarak sahip olduğum bilgi ve değerlendirmeler, iç kontroller, iç denetçi raporları ile Sayıştay raporları gibi bilgim dahilindeki hususlara dayanmaktadır.

Burada raporlanmayan, idarenin menfaatlerine zarar veren herhangi bir husus hakkında bilgim olmadığını beyan ederim. Çorum 2.1/12/2010

Fatih H.KUŞCU
Çorum İl Özel İdaresi
Yol ve Ulaşım Hizmetleri Müdür V.

İÇ KONTROL GÜVENCE BEYANI

Üst yönetici olarak yetkim dahilinde;

Bu raporda yer alan bilgilerin güvenilir, tam ve doğru olduğunu beyan ederim.

Bu raporda açıklanan faaliyetler için bütçe ile tahsis edilmiş kaynakların, planlanmış amaçlar doğrultusunda ve iyi mali yönetim ilkelerine uygun olarak kullanıldığını ve iç kontrol sisteminin işlemlerin yasallık ve düzenliliğine ilişkin yeterli güvenceyi sağladığını bildiririm.

Bu güvence, üst yönetici olarak sahip olduğum bilgi ve değerlendirmeler, iç kontroller, iç denetçi raporları ile Sayıştay raporları gibi bilgim dahilindeki hususlara dayanmaktadır.

Burada raporlanmayan, idarenin menfaatlerine zarar veren herhangi bir husus hakkında bilgim olmadığını beyan ederim.

09.02.2011

Osman ÇALIŞKAN
Kültür ve Sosyal İşler Müdür V.

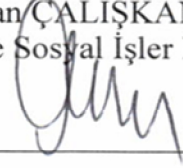

Ek-3: Harcama Yetkilisinin İç Kontrol Güvence Beyanı

İÇ KONTROL GÜVENCE BEYANI^{6[6]}

Harcama yetkilisi olarak yetkim dahilinde;

Bu raporda yer alan bilgilerin güvenilir, tam ve doğru olduğunu beyan ederim.

Bu raporda açıklanan faaliyetler için idare bütçesinden harcama birimimize tahsis edilmiş kaynakların etkili, ekonomik ve verimli bir şekilde kullanıldığını, görev ve yetki alanım çerçevesinde iç kontrol sisteminin idari ve mali kararlar ile bunlara ilişkin işlemlerin yasallık ve düzenliliği hususunda yeterli güvenceyi sağladığını ve harcama birimimizde süreç kontrolünün etkin olarak uygulandığını bildiririm.

Bu güvence, harcama yetkilisi olarak sahip olduğum bilgi ve değerlendirmeler, iç kontroller, iç denetçi raporları ile Sayıştay raporları gibi bilgim dahilindeki hususlara dayanmaktadır.^{7[7]}

Burada raporlanmayan, idarenin menfaatlerine zarar veren herhangi bir husus hakkında bilgim olmadığını beyan ederim.^{8[8]} 08.02.2011

Ömer ARSLAN
Afet ve Acil Durum Müdür V.

T.C.
ÇORUM İL ÖZEL İDARESİ
Mali Hizmetler Müdürlüğü

Sayı : M.19.0.İÖİ.0.12.00.00/040/Otomatik
Konu : 2010 Yılı Faaliyet Raporu.

01.03.2011

VALİLİK MAKAMINA

5018 sayılı Kamu Mali Yönetimi ve Kontrol Kanununun 41. maddesi ve 5302 sayılı İl Özel İdaresi Kanununun 39. maddesi gereğince hazırlanması gereken 2010 Yılı Faaliyet Raporu yazımız ekinde sunulmuştur.

Uygun görüldüğü takdirde, 5302 Sayılı Yasanın 30. maddesinin 2. fıkrası gereğince İlimiz Özel İdaresine ait 2010 Yılı Faaliyet Raporunun görüşülmek üzere İl Genel Meclisine havalesini;

Takdirlerinize arz ederim.

Yakup KELEŞ
Genel Sekreter

EK :
2010 Yılı Faaliyet Raporu

İL GENEL MECLİSİNE
01.03/2011

Nuri Mah ÇAKIR
Vali

T.C
ÇORUM İL ÖZEL İDARESİ
İl Genel Meclisi

TOPLANTI DÖNEMİ	2011/Mart	Özü :5302 Sayılı İl Özel İdaresi Kanunu'nun 39. Maddesi gereğince 2010 yılı İl Özel İdaresi Faaliyet Raporu ile ilgili 5 İhtisas komisyonunca ortaklaşa hazırlanan raporun kabulü.
TOPLANTI GÜNÜ	Pazartesi	
BİRLEŞİM	5	
OTURUM	1	
TOPLANTI TARİHİ	07/03/2011	
KARAR NO	106	

İl Genel Meclisi 07/03/2011 Pazartesi günü saat 13.30'da Meclis Başkanı Mustafa EKER Başkanlığında, 38 İl Genel Meclis Üyesinden 35 üyenin katılımıyla olağanüstü toplandı.

İl Genel Meclisinin 02/03/2011 tarihli birleşiminde incelemek üzere Mecliste bulunan PLAN VE BÜTÇE , İMAR VE BAYINDIRLIK , EĞİTİM VE SOSYAL İŞLER , ÇEVRE SAĞLIK ile TARIM VE HAYVANCILIK Komisyonlarına havale edilen İl Özel İdaresinin 2010 yılına ait Faaliyet Raporu ile ilgili komisyonlarca hazırlanan ortak rapor İl Genel Meclisinin 07/03/2011 günü birleşiminde görüşüldü.

Komisyonlarımız 03-04/03/2011 tarihinde İl Özel İdaresi toplantı salonunda toplanarak 2010 Faaliyet raporunun içerdiği konu ve hususları gözden geçirmiştir. Bu hususlar usul ve esas açısından incelenmiştir. Ayrıca 5018 sayılı kamu mali yönetimi ve kontrol kanununda belirtilen kamu idarelerinin stratejik amaç ve hedeflere uyumluluk kriterleri ile yine 2010 yılı performans planında belirtilen hedef ve göstergelere bakılarak değerlendirmeler yapılmıştır.

İhtisas Komisyonlarımızca yapılan ortak Değerlendirmeler neticesinde ;

- 1- Faaliyet raporunun ilk bölümünde genel bilgiler başlığı altında 2010 yılı içerisindeki idarenin genel durumunu yansıtan bilgilere yer verildiği görülmüştür.
- 2- 2010 yılında gerçekleştirilen faaliyetlerin Stratejik planda yer alan il özel idaresinin temel amaç ve öncelikleri doğrultusunda gerçekleştirildiği tespit edilmiştir.
- 3- 2010 yılı performans planında yer alan hedeflerin, il özel idare bütçesi, köydes ödenekleri, iller bankası ödenekleri ile gerçekleştirildiği faaliyet raporunda açıkça yer almıştır. Faaliyet raporunda belirtilen gerçekleştirmelerin sadece il özel idare bütçesinden ayrılan ödeneklerle mümkün olmadığı, köydes ve iller bankası gibi dış kaynakların performans hedeflerine ulaşmak için oldukça önemli kaynaklar olduğu gözlemlenmiştir.
- 4- 2010 yılı performans planında yer alan 100 km stabilize yol yapımının 126.30 km, 2 adet menfez yapımının 14 adet, 200 km 2.kat asfalt yapımının 133.50 km, 30 km 1 kat asfalt yapımının 129,50 km, lik kısımlarının Köydes ödenekleri ile gerçekleştirilmesi özellikle yol çalışmalarının bu kaynak olmadan yapılamayacağını göstermektedir.
- 5- Stratejik plan dönemi boyunca yapılacak çalışmalarla şebekeli içmesuyu köy sayısını % 100'e çıkartılması hedeflenmişken 2010 yılında toplam 110 köyde yapılan çalışma ile bu oranın 2010 yılında gerçekleştiği görülmüştür.
- 6- Stratejik plan dönemi boyunca % 35 olan kanalizasyon tesisi olan yerleşim oranını % 38'e çıkarmak hedeflenerek, 2010 yılı performans planı ile 5 adet yerleşim yerinde kanalizasyon tesisi yapılması programına alınmış, il özel idaresinden sağlanan ödeneklerle bu oranın 2010 yılında % 49.2'ye ulaştığı görülmektedir.

- 7- 2010 yılı performans planında 875 ha bir alanı sulamak üzere sulama tesisleri yapılması planlanmış iken, yıl içerisinde toplam 1751 ha'lık bir alanın sulamaya açılması da hedeflerin üzerinde gerçekleştiğini göstermektedir.
- 8- 2010 yılı performans planında 25 adet çocuk oyun grubu yapılması planlanmış iken, yıl içinde tamamlanan çocuk oyun grubu sayısının 40 olarak gerçekleşmesi, 10'ha bir alanda 25.000 adet fidan dikilmesi planlanmış iken 108468 fidan dikiminin gerçekleşmesi de hedeflenenin üzerinde olduğunu göstermektedir.
- 9- 2010 yılı performans planında hedeflenen 3194 sayılı imar kanunu kapsamında yapılacak köy yerleşik alanı, köy ve mezralarda yerleşik alan ve civar tespitleri ve ruhsat denetimlerinin hedeflerin üzerinde gerçekleştirildiği görülmüştür.
- 10- 2010 yılı performans planında eğitim alt yapısının tamamlanması ve güçlendirilmesi ile ilgili olarak ilköğretim daında 48 adet yeni derslik yapılması programlanmış iken, 39 dersliğin tamamlanması hedefin altında gerçekleşirken, 53 adet ilköğretim okulunun küçük onarımının yapılması, 19.068 m2 alanın kamulaştırılması, 2 anaokulunun yapılması ve tefrişinin tamamlanması, mevcut 2 anaokulunun bakım ve onarımının yapılması, ihtiyaç duyulan okullara inşaat malzemesi dağıtılması ile hedeflerin gerçekleştirildiği görülmüştür.
- 11- 2010 yılı performans planında ortaöğretimdeki alt yapının güçlendirilmesi ile ilgili olarak 3 adet yeni ortaöğretim okulu yapılması planlanmış iken, 2 dersliğin tamamlanması, 4 ortaöğretim okulunun çevre düzenlemeleri hedefin altında gerçekleşirken, 42 adet ortaöğretim okulunun bakım ve onarımının yapılması, 3 adet okulun deprem güçlendirmelerinin tamamlanması ve 2 adet spor salonunun tamamlanması ile hedeflerin gerçekleştirildiği görülmüştür.
- 12- 2010 yılı performans planı doğrultusunda, turizmin geliştirilmesi ile ilgili olarak yapılan çalışmalar neticesinde yıl içerisinde konaklama yapan turist sayısı 86.888 den 94.940 a yükselterek turist sayısı % 10 artırıldığı görülmüştür.
- 13- Komisyonlarımız 2010 performans planında belirtilen hedeflerin çoğunun gerçekleştiğini ancak az da olsa gerçekleşmeyen hedeflerin ise 2010 yılında ödenek sağlanamadığından gerçekleştirilemediği tespit edilmiştir.

Genel olarak, Çorum İl Özel İdaresi 2010 yılı faaliyetlerinin komisyonlarımız tarafından başarılı bulunmuş olup, az da olsa görülen eksikliklerin ileriki yıllarda giderileceği kanaatiyle gerçekleştirilen 2010 yılı faaliyet raporunun kabulü İl Genel Meclisinin taktirlerine arz olunur.

İl Genel Meclisince yapılan görüşmeler neticesinde; 5307 Sayılı İl Özel İdaresi Kanununun 18. ve 39. Maddeleri gereğince İlimiz İl Özel İdaresince hazırlanan 2010 yılı faaliyet raporunun mecliste bulunan Plan ve Bütçe Komisyonu, İmar ve Bayındırlık Komisyonu, Eğitim Kültür ve Sosyal Hizmetler Komisyonu, Çevre Sağlık Komisyonu ile Tarım ve Hayvancılık Komisyonlarınca hazırlanan ortak rapor ile birlikte 2010 yılı faaliyet raporunun aynı kabulü başkan tarafından oya sunuldu, İl Genel Meclisinin 07/03/2011 günü birleşiminde oy birliği ile kabul edildi.

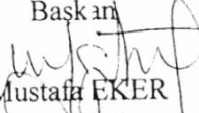
Başkan

Mustafa EKER
Meclis Başkanı



Katip

Katip

TEŞHİR ALINMA İŞLEMİ
1- Karar Tarihi : 07.03.2011
2- Teslim olduğu Tarih ve Kayıt No : 10.03.2011/11955-106
3- İmar Alanı :

Yurdanur ÖZZEHİNLİ

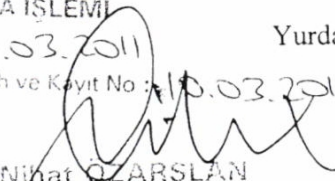
Selahattin KOCABAŞ

Nihat ÖZARSLAN
Vali a.
İl Mahalli İdareler Müdürü

