

**ÇORUM İL ÖZEL İDARESİ**  
**İMAR VE KENTSEL İYİLEŞTİRME MÜDÜRLÜĞÜ**  
**İMAR UYGULAMASI (18.MADDE) ASKI TUTANAĞI**

İskilip İlçesi, İkipınar köyü, 101 ada 75 parsel , 1 ada 1 ve 12 parsel nolu taşınmazların düzenleme sınırı içinde bulunan kısmında **06/11/2022 tarihli ve 207 sayılı kararı ile onaylanan Çorum İl Genel Meclisi'nin 1/1000 ölçekli Uygulama İmar Planı için yapılan parselasyon haritasına** göre arsa ve arazi düzenleme işi tamamlanmıştır.

3194 Sayılı İmar Kanunu'nun 18'inci maddesine istinaden hazırlatılan arazi ve arsa düzenlemesi **İl Encümeni'nin 22.02.2023 tarih ve 64 sayılı kararı** ile parselasyonu onaylanmış olup teknik dosya (*parselasyon haritası ve eki evraklar*) 3194 Sayılı İmar Kanunu'nun 19'uncu maddesine istinaden bir ay süreyle askıya çıkarılmıştır. İlanen ilgililere duyurulur.

İş bu tutanak tarafımızca düzenlenip imza altına alınmıştır.

**İLAN TARİHİ :27.02.2023**

**ASKIDAN İNME TARİHİ: 27.03.2023**

**HAZIRLAYAN**

Kaya Eren TOPÇAM

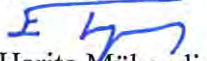
  
Harita Mühendisi

**ONAYLAYAN**

  
Feyzi ŞAHİN  
İmar ve Kentsel İyileştirme  
Müdür V.

EK: Teknik Dosya

## Parselasyon Planı Açıklama Raporu

Düzenleme Sahası : Çorum İli İskilip İlçesi İkipınar Köyü 1.9 hektar alandır.  
Düzenleme İkipınar Köyü 1 ve 101 Ada'da 3 Adet Parselde yapılmış olup düzenleme sahası gayrimeskun alandır.

a) Mülkiyet Durumu İle İlgili;

Düzenlemeye giren Parsellerin sayısı 3 adet olup toplam alanı 19095,47 m<sup>2</sup> dir.

Düzenleme sahasında özel kanunla korunan Parsel yoktur.

Kısmen Düzenlemeye giren Parsel yoktur.

Bağışlanan ve kamulaştırılan Parsel yoktur.

1 Ada 1 Parselde Tapu Sicil Tüzüğü'nün 74'cü Maddesi ve 2016/2 Sayılı genelge gereğince Yüz ölçüm Düzeltmesi yapılmıştır Mülkiyet Raporu Cetvelinde gösterilmiştir.

1 Ada 1 ve 12 Nolu Parseller Tesis Kadastrosunda Oluşmuş Parsellerdir.

101 Ada 75 Nolu Parsel İmar Kanunu'nun 15 ve 16 ncı yada 18 Maddeye göre uygulaması yapılmış Parseldir.

b) İmar Planı İle İlgili;

Parselasyon Planı;Çorum İl Özel İdaresinin 06/11/2022 tarih 207 sayılı kararı ile onaylı imar planına göre yapılmıştır.

c) Düzenleme Ortaklık Payı oranı İle İlgili;

Düzenleme Sınırı Kadastro Parsel Sınırlarından geçirildi.

Düzenleme Sahası içerisinde 998.05 m<sup>2</sup> Park Alanı Bulunmaktadır.

Tahsis Alannlarının miktarı 14673,97 m<sup>2</sup> dir.

Düzenleme Ortaklık Payı Oranı: 0.231547 olarak hesaplandı.

Düzenleme Ortaklık payı kesintisi yapılmayan parsel yoktur.

d) Dağıtımla İlgili ;

İmar Mevzuatında belirtilen parsel büyüklüklerinin altında Parsel Oluşturulmadı.

Uygulama sonucu dağıtıma giren parselerin tahsisi mümkün olduğunca düzenleme öncesi parselin bulunduğu yerden yapıldı.

Düzenlemeye alınan Parsellerin imar planında umumi ve kamu hizmet alanlarına deng gelmesi halinde ise mümkün mertebe en yakından tahsisi sağlandı.

e) Uygulama sonrası oluşan durum ile ilgili;

Düzenleme sonunda 3 Adet İmar adası ile 30 adet İmar Parseli oluşturulmuştur.Bu Parseller içerisinde 1 Adet Park vardır.

Hüseyin ÖRGEN

Harita Mühendisi

Yüklenici

15.02.2023

ÖRGEN  
MÜHENDİSLİK BÜROSU  
No: Müh. Hüseyin ÖRGEN  
Tic. Sicil No: 25010000000000000000  
Etil: 20.05.2019



# TIP 1

HARİTA VE PLANLARIN YAPIMI VE MESLEKİ KONTROLLÜK HİZMETLERİ İÇİN  
PROJE MÜELLİFİ İLE İŞVEREN ARASINDA SÖZLEŞME



\*Belge kontrolü için  
karekodlu okutunuz.

## Madde 1- Taraflar:

### Proje Müellifi (Serbest Harita ve Kadastro Mühendisi)\*

Adı Soyadı : Hüseyin Örgen  
T.C. Kimlik No : 34222247264  
Oda Sicil No : 2501  
Büro/Şirket Adı : ÖRGEN MÜH.BÜROSU

Vergi D. / Vergi No : İSKİLİP /  
Tescil No : 5567  
Tescil Yenileme Tarihi : 10/02/2022  
Adresi : ÇORUM CAD. Bina No: 57/B , BAHABEY MAHALLESİ,  
İSKİLİP/ÇORUM

### İşveren

Adı Soyadı : İkipinar Köy Tüzelkişiliği  
(Tüzel Kişi ise Unvanı)

Vergi Dairesi :  
T.C. Kimlik No : 4800487999  
(Tüzel Kişi ise Vergi No)  
Adresi : İKİPINAR KÖYÜ İSKİLİP/ÇORUM

SERİ NO: 1155053

Bu sözleşme, bir tarafta serbest harita ve kadastro mühendisi ("PROJE MÜELLİFİ") ile diğer tarafta İŞVEREN arasında aşağıdaki koşullar dahilinde imzalanmıştır.

## Madde 2- Sözleşme Konusu:

İl: Çorum İlçe: İskilip Mahalle: Bakınız Ek-1 Ada: Bakınız Ek-1 Parsel: (Toplam "3" Kayıt) Bakınız Ek-1

\* Proje Türü:

\* Saha Alanı: 19.034,79

Söz Konusu Taşınmazlarda Üretilecek Hizmet:

Poz 1 - İmar Planı Uygulamaları (Arazi ve Arsa Düzenlemeleri) - b. Birden fazla parselde yapılan 18.

madde uygulamalarında çarpan 1.25'tir.

Hazırlanan ve üretilen harita ve planların Belediye, ilgili idareler ve Kadastro Müdürlüğüne onaylanıp tescile esas olmak üzere Tapu Müdürlüğüne teslim edilmesine kadar ki yapım ve meslek kontrollük hizmetlerini kapsar.

**Madde 3- Vekaleten İş Görme:** Proje müellifi, sözleşme konusu için yerine getirilmesinde kadastro müdürlüğü, belediye gibi resmi kurum ve kuruluşlarda işveren adına vekaleten iş yapmaya yetkilidir.

**Madde 4- Çeşitli Giderler:** Ruhsat, tapu ve kadastro vb. harçlar, damga vergisi, gerektiğinde teknik danışmanlık giderleri, laboratuvar giderleri, harita ve planların onay giderleri gibi sözleşmenin ifa edilmesi için zorunlu olarak yapılan giderler işverene aittir. Ayrıca komşu taşınmazların durumu, kanalizasyon, su, hava gazı, elektrik vb. tesisler hakkında bilgilere ait giderler işveren tarafından ödenir.

**Madde 5- Anlaşmazlık:** Oda yetkilisince onaylanacak bu sözleşme kapsamında; Proje Müellifi ile İşveren arasında çıkacak anlaşmazlıklar, sulh yoluyla çözülemediği takdirde taraflardan birinin isteği üzerine HKMO'nun atayacağı hakem tarafından çözülür. Yargılama giderleri (hakem ücreti ve yargılama sırasındaki giderler) "TMMOB Bilirkişilik-Ekspertlik-Hakemlik ve Teknik Müşavirlik Yönetmeliği" esaslarına göre belirlenir. Hakem/hakem kurulu, tarafların her birinden yargılama giderleri için gereken hallerde avans yatırılmasını isteyebilir. Aksi kararlaştırılmadıkça avans, taraflarca eşit miktarda ödenir ve yine aksi taraflarca kararlaştırılmadıkça yargılama giderleri haksız çıkan tarafça karşılanır.

**Madde 6- Kanuni İkametgah:** Proje Müellifi ile İşveren 1. maddedeki adreslerini tebliğat adresi olarak kabul ederler. Tarafların adres değişiklikleri yazılı olarak bildirilmedikçe, sözleşmede yazan adrese yapılacak tebliğ ilgili tarafa yapılmış sayılır.

**Madde 7- Belge ve Bilgi:** Bu sözleşmenin yapılmasından sonra işveren; parselin tapusu, çapı, imar durumunu gösterir bilgi ve belgeleri vs. proje müellifine sağlar. Harita ve planların yapımı sırasında uyulması gereken her çeşit yasal kuralların yerine getirilmesi ve bunlarla ilgililenilmesi işverenin ödevidir. Bu sözleşme kapsamında Kadastro Müdürlüklerinden, ilgili idarelerden bilgi talep etmeye, teknik belge almaya ve kontrollük işlemleri için başvurmaya ve sonuçlandırmaya Proje Müellifi yetkilidir.

## Madde 8- İşin Süresi ve Ödeme Planı:

**Madde 9- Sözleşme Konusu İşin Başka SHKM Tarafından Üstlenilememesi:** HKMO Serbest Mühendislik Müşavirlik Büroları Tescil Yönetmeliği'nin 14. maddesinin (m) bendine göre serbest harita ve kadastro mühendisi; başka bir serbest harita ve kadastro mühendisi tarafından Tip Sözleşmesi imzalanan işi, tarafların izni olmadan üstlenemez.

**Madde 10- KVKK Hakkında Yükümlülükler:** Tip Sözleşmeler hakkında Oda tarafından 6698 sayılı Kişisel Verilerin Korunması Kanunu'na uygun olarak Proje Müellifine gerekli bilgilendirmeler yapılmış, aydınlatma yükümlülüğü yerine getirilmiştir. Proje Müellifi de KVKK ve kendi yürüttüğü iş faaliyeti kapsamında veri sorumlusu olup işverene ait bilgi paylaşımında (Odaya veri aktarımında) bulunmadan önce bu konuda gerçek (ilgili) kişiden muvafakat almakla ve KVKK uyum sürecinin gereği olarak ilgili kişiyi aydınlatmakla yükümlüdür.

## Özel Koşullar:

..... maddeden ve ..... sayfadın ibaret olan bu sözleşme .... / ... / ... tarihinde Proje Müellifi ile İşveren arasında ..... nüsha düzenlenmiş ve imzalanmıştır.

## PROJE MÜELLİFİ VE UYGULAMA SORUMLUSU

Serbest Harita ve Kadastro Mühendisi\*

## İŞVEREN

## ODA YETKİLİSİNİN ONAYI

Oda sicil durumu uygundur. Mühendislik Hizmetleri Ücret Cetveline uygundur.

...../...../20..... Mesleki Faaliyet Denetim No: .....

Bir iş için geçertidir.

İşveren, işin süresi, ödeme planı ve diğer teknik bilgiler daha sonra el yazması ile ilave edilebilir.



T.C.  
ÇORUM VALİLİĞİ  
Kadastro Müdürlüğü



Sayı : 52209079-170.03.03-7797983

Konu : Düzeltmeler

İSKİLİP TAPU MÜDÜRLÜĞÜNE

İskilip ilçesi İkipmar köyü 1 ada 1 parsel numaralı 2640.00 m2 miktarındaki Ham toprak vasıflı Maliye Hazinesi adına tapul parselde yüzölçüm düzeltmesi yapılacağından dolayı bu parsel üzerine "Yüzölçüm düzeltmesi yapılacaktır." şerhi konulması için;

Gereğini arz ederim.

Emin YUMURTACI  
Kadastro Müdürü a.  
Birim Amiri

Doğrulama Kodu: 0494DDE7-0938-438D-B3F9-EABD5B15E6AE

Doğrulama Adresi: <https://www.turkiye.gov.tr/tapu-ebys>

Yenicami Mah. Akşemsettin Cad. No:1 Hükümet Konağı PK:19400 İskilip/ÇORUM

Tel: 0364 280 10 29 Faks: 0364 511 67 27

web: [www.fkgm.gov.tr](http://www.fkgm.gov.tr)

KEP Adresi : [corumkm@tkgm.hs01.kep.tr](mailto:corumkm@tkgm.hs01.kep.tr)

Bilgi için: Mehmet Atif KARA

Kontrol Memuru

Telefon No:(364) 364 28 01-

051





T.C.  
ÇORUM VALİLİĞİ  
Kadastro Müdürlüğü



Sayı : 52209079-170.03.02-7797852

Konu : Kontrollük

İSKİLİP MİLLİ EMLAK ŞEFLİĞİNE

İskilip ilçesi İkipınar köyü 1 ada 1 parsel numaralı 2640,00 m2 miktarındaki Ham Toprak vasıflı Maliye Hazinesi adına tapulu taşınmazın bulunduğu yerde yapılmakta olan 18. madde imar uygulaması sırasında karşılaşılan hesap alanı hatası nedeniyle yüzölçüm düzeltilmesi ( Yapılacak olan yüzölçüm hatası düzeltilmesi sırasında bu parselin sınırlarında herhangi bir değişiklik yapılmadan sadece 2640,00 m2 olan yüzölçümün 2700.68 m2 ye yükseltilmesi işlemi ) yapılması gerekmektedir.

Düzeltilme işleminin yapılabilmesi için tapu maliki olan ilgili kurumun muvafakı gerektiğinden dolayı Düzeltilme işlemine muvafatımızı bildirir yazımızın gönderilmesi hususunu;

Gereğini arz ederim.

Emin YUMURTACI  
Kadastro Müdürü a.  
Birim Amiri

Doğrulama Kodu: DE97CC5C-28F4-4FE7-BA58-787566A61C60

Doğrulama Adresi: <https://www.turkiye.gov.tr/tapu-ebys>

Yenicami Mah. Akşemsettin Cad. No:1 Hükümet Konağı PK:19400 İskilip/ÇORUM

Tel: 0364 280 10 29 Faks: 0364 511 67 27

web: [www.tkgm.gov.tr](http://www.tkgm.gov.tr)

KEP Adresi : [corumkm@tkgm.hs01.kep.tr](mailto:corumkm@tkgm.hs01.kep.tr)

Bilgi için: Mehmet Atif KARA

Kontrol Memuru

Telefon No:(364) 364 28 01-

051





T.C.  
ÇORUM VALİLİĞİ  
Kadastro Müdürlüğü



Sayı : E-52209079-170.03.01-2479536

02.10.2020

Konu : Talebe Bağlı Yapılan İşlemler

ÇORUM ÇEVRE VE ŞEHİRCİLİK İL MÜDÜRLÜĞÜNE  
(Afet Koordinasyon ve İskân Şubesi)

İlgi : 25.09.2020 tarihli ve 82408280-440-E.10394 sayılı yazınız.

İlgi yazınızda bahsedilen İskilip ilçesi İkipınar köyü 101 ada 75 nolu parselde yapılacak olan "Köylerde Fiziksel Yerleşim Düzenlenmesi kapsamında Nazım ve Uygulama İmar Planı yapılarak Köy Gelişme Alanı planlaması" çalışmalarının yapılmasında Birimimiz açısında SAKINCA BULUNMADIĞI hususunda;

Bilgilerinize arz ederim.

Emin YUMURTACI  
İl Kadastro Müdürü a.  
Birim Amiri



Belge Doğrulama Kodu : UEGJGVY

Bu belge, güvenli elektronik imza ile imzalanmıştır.

Belge Doğrulama Adresi: <https://www.turkiye.gov.tr/tapu-ebys>

Yenicami Mah. Akşemsettin Cad. No:1 Hükümet Konağı PK:19400 İskilip/ÇORUM

Tel: 0364 280 10 51 Faks: 0364 511 6041

web: [www.tkgm.gov.tr](http://www.tkgm.gov.tr) kep: [corumkm@tkgm.hs01.kep.tr](mailto:corumkm@tkgm.hs01.kep.tr)

Bilgi için: Mehmet Atif KARA

Kontrol Memuru

Telefon No:(364) 364 28 01-051

# DÜZENLEME SINIR KROKİSİ

Elipsoid : GRS80  
 Datum : ITRF 96  
 Başlangıç epöğü: 2005.00  
 Projeksiyon : UTM (36-3)

— Düzenleme Sınırı  
 — İmar Parselleri  
 — Kadastro Parselleri  
 — Genel Sınır

Düzenleme Sınırı Alan Hesabı

| Pansel     | Noktalar   | Tapu Alan |
|------------|--|-----------|
| UYG_SINIRI | 01010830,01010887,<br>01010879,01010880,<br>01010896,AF-3,01010891,<br>01010892,01010893,AF-2,<br>01010896,01010897,AF-1,<br>01010884,01010896,<br>01010787,01010895,<br>01010922,01010823,<br>01010637,01010786,<br>01010924,01010925,<br>01010785,02310009,<br>02310010,02310011,<br>01010915,01010916,<br>01010810,01010917,<br>01010812,01010807,<br>01010808,01010809,<br>01010814,01010818,<br>01010909,01010819,<br>01010820,01010816,<br>01010811,01010815,<br>01010817,01010822,<br>01010810,01010823,<br>01010824,01010824,<br>01010827,01010828 | 19034,79  |

N

KROKİ

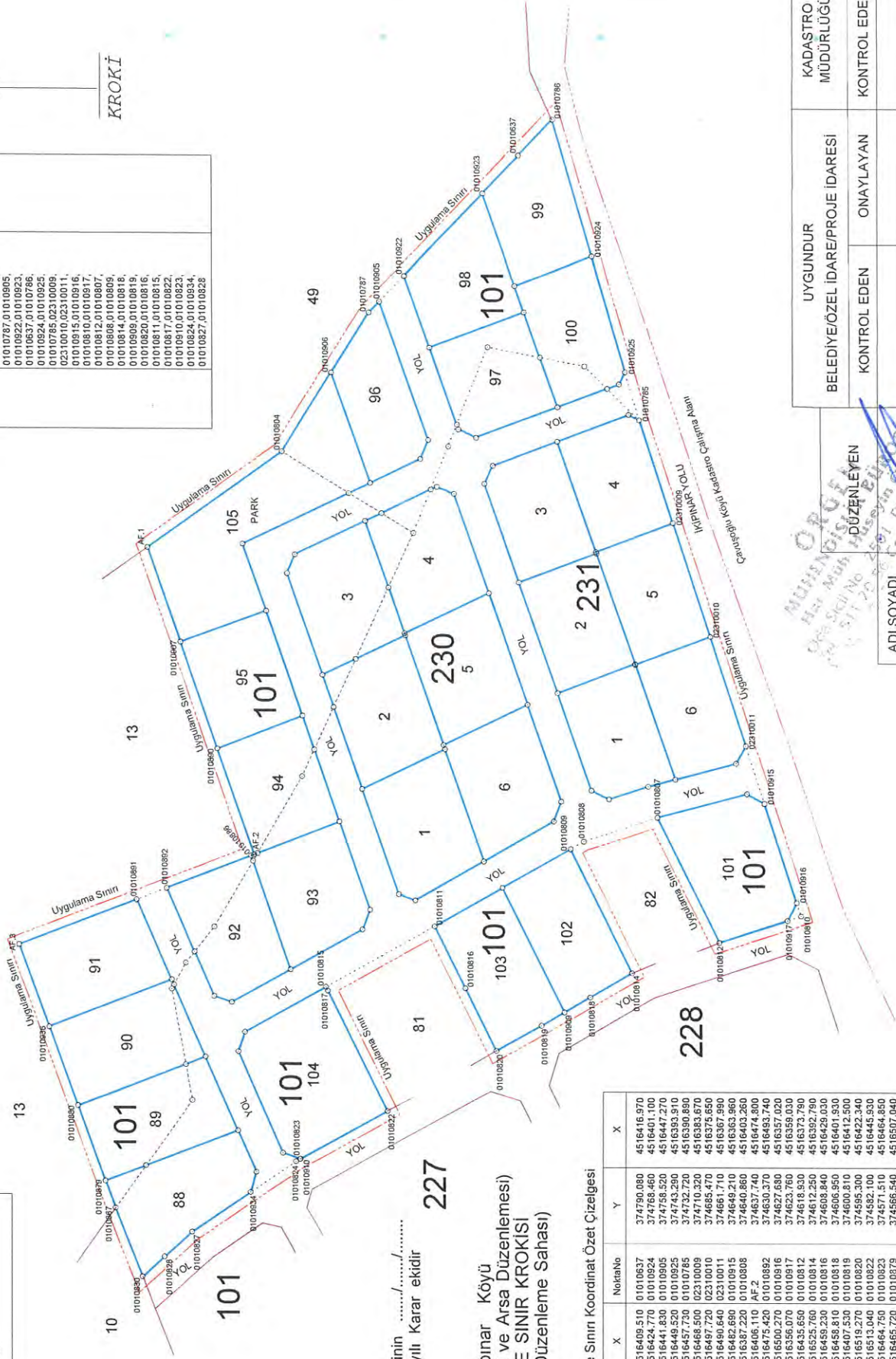

Belediye Encümeninin ...../...../.....  
 gün ve ..... Sayılı Karar ektidir  
 ...../...../.....

İskilip İkipınar Köyü  
 (18. Madde Arazi ve Arsa Düzenlemesi)  
 DÜZENLEME SINIR KROKİSİ  
 (.....) Nolu Düzenleme Sahası

Düzenleme Sınırı Koordinat Özet Çizelgesi

| NoktaNo  | Y          | X           | NoktaNo  | Y          | X           |
|----------|------------|-------------|----------|------------|-------------|
| 01010786 | 374767,860 | 4516409,510 | 01010837 | 374760,080 | 4516416,670 |
| 01010825 | 374784,980 | 4516424,270 | 01010824 | 374784,980 | 4516424,270 |
| 01010822 | 374756,180 | 4516441,830 | 01010805 | 374758,520 | 4516447,370 |
| 01010787 | 374756,170 | 4516449,520 | 01010925 | 374743,290 | 4516393,510 |
| 01010806 | 374756,730 | 4516457,730 | 01010785 | 374732,290 | 4516383,890 |
| 01010804 | 374756,570 | 4516468,500 | 02310009 | 374710,320 | 4516375,650 |
| 01010807 | 374704,510 | 4516497,720 | 02310010 | 374685,470 | 4516375,650 |
| 01010890 | 374660,710 | 4516490,640 | 02310011 | 374661,710 | 4516367,990 |
| 01010807 | 374646,110 | 4516482,690 | 01010915 | 374649,210 | 4516363,960 |
| 01010809 | 374639,200 | 4516496,110 | AF-2     | 374640,860 | 4516403,260 |
| 01010886 | 374627,500 | 4516475,420 | 01010892 | 374637,740 | 4516474,800 |
| 01010881 | 374622,230 | 4516500,270 | 01010916 | 374627,680 | 4516483,740 |
| 01010810 | 374617,900 | 4516535,650 | 01010917 | 374622,360 | 4516357,020 |
| AF-3     | 374617,900 | 4516525,760 | 01010814 | 374618,530 | 4516359,030 |
| 01010815 | 374609,030 | 4516525,760 | 01010816 | 374612,250 | 4516392,790 |
| 01010899 | 374603,700 | 4516453,810 | 01010818 | 374608,840 | 4516429,030 |
| 01010896 | 374600,090 | 4516519,270 | 01010819 | 374606,950 | 4516401,930 |
| 01010880 | 374593,970 | 4516519,270 | 01010820 | 374592,100 | 4516422,340 |
| 01010824 | 374571,020 | 4516465,720 | 01010822 | 374582,750 | 4516444,850 |
| 01010834 | 374564,170 | 4516475,620 | 01010879 | 374566,540 | 4516507,040 |
| 01010827 | 374555,430 | 4516488,250 | 01010887 | 374560,590 | 4516504,870 |
| 01010830 | 374545,620 | 4516499,060 | 01010828 | 374549,960 | 4516494,270 |

MÜHÜR  
 DÜZENLEYEN  
 ADI SOYADI  
 TARİH  
 İMZA

KADASTRO MÜDÜRLÜĞÜ  
 BELEDİYE/ÖZEL İDARE/PROJE İDARESİ  
 KONTROL EDEN  
 ONAYLAYAN  
 KONTROL EDEN

## 1-101 ADA KADASTRO DURUM HARİTASI

(EK-26)

|               |                |
|---------------|----------------|
| İli           | :Çorum         |
| İlçesi        | :İskilip       |
| Mah / Köy     | :İkipınar      |
| Ada Parsel No | :1/1,12-101-75 |
| Fen Kayıt No  | :2023/.....    |

Elipsoid : GRS80  
Datum : ITRF 96  
Başlangıç epochu: 2005.00  
Projeksiyon : UTM (36-3)

AF1, AF2 ve AF3 Nolu Köşe Koordinatları Palfardan Alınmıştır.  
İşlem Dosyası: 1989/106 Suih Hukuk Mahkemesi 9 Nolu  
Parselin İstistik Dosyası

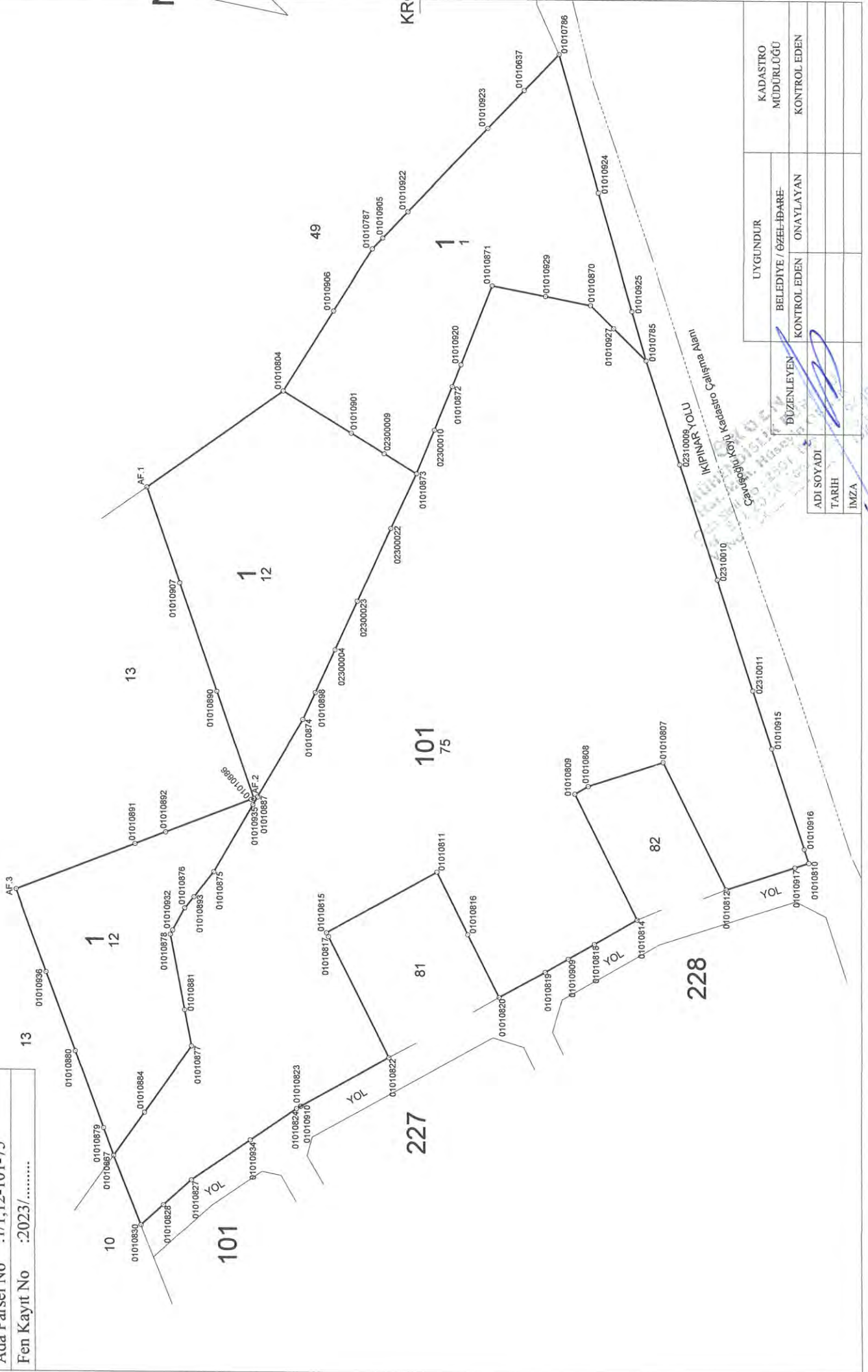



Koordinat Özet Çizelgesi ITRF96(36-3)

| NoktaNo  | Y          | X           | MK*  |
|----------|------------|-------------|------|
| 01010637 | 374790.080 | 4516416.970 | 0.21 |
| 01010785 | 374732.720 | 4516390.890 | 0.21 |
| 01010786 | 374797.860 | 4516409.510 | 0.21 |
| 01010787 | 374756.170 | 4516449.520 | 0.21 |
| 01010804 | 374725.570 | 4516468.500 | 0.21 |
| 01010807 | 374646.110 | 4516387.220 | 0.21 |
| 01010808 | 374640.860 | 4516403.260 | 0.21 |
| 01010809 | 374639.200 | 4516406.110 | 0.21 |
| 01010810 | 374624.730 | 4516356.070 | 0.21 |
| 01010811 | 374622.230 | 4516435.650 | 0.21 |
| 01010812 | 374618.930 | 4516373.790 | 0.21 |
| 01010814 | 374612.250 | 4516392.790 | 0.21 |
| 01010815 | 374609.030 | 4516459.230 | 0.21 |
| 01010816 | 374608.840 | 4516429.030 | 0.21 |
| 01010817 | 374608.180 | 4516458.810 | 0.21 |
| 01010818 | 374606.950 | 4516401.930 | 0.21 |
| 01010819 | 374600.810 | 4516412.930 | 0.21 |
| 01010820 | 374595.300 | 4516422.340 | 0.21 |
| 01010822 | 374582.100 | 4516445.930 | 0.21 |
| 01010823 | 374571.510 | 4516464.850 | 0.21 |
| 01010824 | 374571.020 | 4516465.720 | 0.21 |
| 01010827 | 374555.430 | 4516488.250 | 0.21 |
| 01010828 | 374549.960 | 4516494.270 | 0.21 |
| 01010830 | 374545.620 | 4516499.060 | 0.21 |
| 01010837 | 374560.590 | 4516504.870 | 0.21 |
| 01010870 | 374744.540 | 4516402.770 | 0.21 |
| 01010871 | 374748.660 | 4516423.800 | 0.21 |
| 01010872 | 374726.820 | 4516432.380 | 0.21 |
| 01010873 | 374707.920 | 4516440.020 | 0.21 |
| 01010874 | 374654.770 | 4516464.300 | 0.21 |
| 01010875 | 374621.960 | 4516483.400 | 0.21 |
| 01010876 | 374614.120 | 4516489.590 | 0.21 |
| 01010877 | 374584.280 | 4516488.190 | 0.21 |
| 01010878 | 374608.420 | 4516492.670 | 0.21 |
| 01010879 | 374566.540 | 4516507.040 | 0.21 |
| 01010880 | 374583.000 | 4516513.040 | 0.21 |
| 01010881 | 374592.100 | 4516489.640 | 0.21 |
| 01010884 | 374569.950 | 4516498.280 | 0.21 |
| 01010885 | 374637.500 | 4516475.420 | 0.21 |
| 01010887 | 374638.030 | 4516474.040 | 0.21 |
| 01010890 | 374660.710 | 4516482.690 | 0.21 |
| 01010891 | 374627.820 | 4516500.270 | 0.21 |
| 01010892 | 374630.370 | 4516493.740 | 0.21 |
| 01010893 | 374616.530 | 4516487.690 | 0.21 |
| 01010898 | 374660.600 | 4516461.640 | 0.21 |
| 01010901 | 374716.570 | 4516453.990 | 0.21 |
| 01010905 | 374758.520 | 4516447.270 | 0.21 |
| 01010906 | 374742.930 | 4516457.730 | 0.21 |
| 01010907 | 374683.880 | 4516490.640 | 0.21 |
| 01010909 | 374603.700 | 4516407.530 | 0.21 |
| 01010910 | 374571.570 | 4516464.750 | 0.21 |
| 01010915 | 374549.210 | 4516363.960 | 0.21 |
| 01010916 | 374627.680 | 4516357.020 | 0.21 |
| 01010917 | 374623.760 | 4516359.030 | 0.21 |
| 01010920 | 374731.580 | 4516430.500 | 0.21 |
| 01010922 | 374764.180 | 4516441.630 | 0.21 |
| 01010923 | 374781.960 | 4516424.770 | 0.21 |
| 01010924 | 374768.460 | 4516401.100 | 0.21 |
| 01010925 | 374743.290 | 4516393.910 | 0.21 |

Koordinat Özet Çizelgesi ITRF96(36-3)

| NoktaNo  | Y          | X           | MK*  |
|----------|------------|-------------|------|
| 01010927 | 374739.620 | 4516397.830 | 0.21 |
| 01010929 | 374746.430 | 4516412.410 | 0.21 |
| 01010932 | 374609.330 | 4516482.180 | 0.21 |
| 01010934 | 374364.170 | 4516475.620 | 0.21 |
| 01010935 | 374636.350 | 4516475.020 | 0.21 |
| 01010936 | 374600.090 | 4516519.270 | 0.21 |
| 02300004 | 374712.210 | 4516446.940 | 0.21 |
| 02300009 | 374717.400 | 4516436.190 | 0.21 |
| 02300010 | 374695.980 | 4516445.480 | 0.21 |
| 02300022 | 374680.310 | 4516452.630 | 0.21 |
| 02300023 | 374710.320 | 4516383.670 | 0.21 |
| 02310009 | 374685.470 | 4516375.650 | 0.21 |
| 02310010 | 374661.710 | 4516367.990 | 0.21 |
| AF 1     | 374704.510 | 4516474.800 | 0.21 |
| AF 2     | 374637.740 | 4516474.800 | 0.21 |
| AF 3     | 374617.900 | 4516525.760 | 0.21 |

KADASTROALAN HESABI

| Ada/Parsel                                       | Noktalar   | HesapAlan | Düzeltilme | Deng. Alan |
|--|--|-----------|------------|------------|
| 1/1  | 01010873,02300009,<br>01010901,01010804,<br>01010906,01010787,<br>01010905,01010922,<br>01010923,01010637,<br>01010786,01010924,<br>01010925,01010785,<br>01010927,01010870,<br>01010929,01010871,<br>01010920,01010872,<br>02300010   | 2700.68   | -0.00      | 2700.68    |
|  | TOPLAM   | 2700.68   | -0.00      | 2700.68    |
| TAPULANI<br>HESAPLANAN<br>FARK<br>YANILMA SINIRI | 2700.68<br>2700.68<br>-0.00<br>15.90   |           |            |            |
| 1/1/2  | 01010867,01010879,<br>01010860,01010836,AF 3,<br>01010891,01010892,<br>01010866,AF 2,01010890,<br>01010907,AF 1,01010804,<br>01010901,02300009,<br>01010873,02300022,<br>02300023,02300004,<br>01010898,01010874,<br>01010887,01010895,<br>01010875,01010893,<br>01010876,01010932,<br>01010878,01010881,<br>01010877,01010884,<br>01010830,01010867,  | 4287.94   | -6.94      | 4281.00    |
|  | TOPLAM   | 4287.94   | -6.94      | 4281.00    |
| TAPULANI<br>HESAPLANAN<br>FARK<br>YANILMA SINIRI | 4281.00<br>4287.94<br>-6.94<br>21.95   |           |            |            |
| 10/175   | 01010830,01010867,<br>01010884,01010877,<br>01010881,01010878,<br>01010932,01010876,<br>01010893,01010875,<br>01010935,01010887,<br>01010874,01010898,<br>02300004,02300023,<br>02300022,01010873,<br>02300010,01010872,<br>01010920,01010871,<br>01010929,01010870,<br>01010927,01010785,<br>02310009,02310010,<br>02310011,01010915,<br>01010916,01010810,<br>01010917,01010812,<br>01010807,01010808,<br>01010809,01010814,<br>01010818,01010909,<br>01010819,01010820,<br>01010816,01010811,<br>01010815,01010817,<br>01010822,01010910,<br>01010823,01010824,<br>01010934,01010824,<br>01010828 | 12113.87  | -0.08      | 12113.79   |
|  | TOPLAM   | 12113.87  | -0.08      | 12113.79   |
| TAPULANI<br>HESAPLANAN<br>FARK<br>YANILMA SINIRI | 12113.79<br>12113.87<br>-0.08<br>46.14   |           |            |            |

REPUBLIC OF TURKEY  
MINISTRY OF ENVIRONMENT, URBANIZATION AND CLIMATE CHANGE

# 101-ADA-RÖLÖVE ÖLÇÜ KROKİSİ

(EK-19)

Elipsoid : GRS80  
Datum : ITRF 96  
Başlangıç epöğü: 2005.00  
Projeksiyon : UTM (36-3)

|               |                        |
|---------------|------------------------|
| İli           | : Çorum                |
| İlçesi        | : İskilip              |
| Mah./Köy      | : İkpinar              |
| Pafta No      | : G33-A-21-D-2-A       |
| Ada/Parsel No | : 101/88-105 Parseller |
| Fenkayıt      | : 2023/.....           |

N

KROKİ

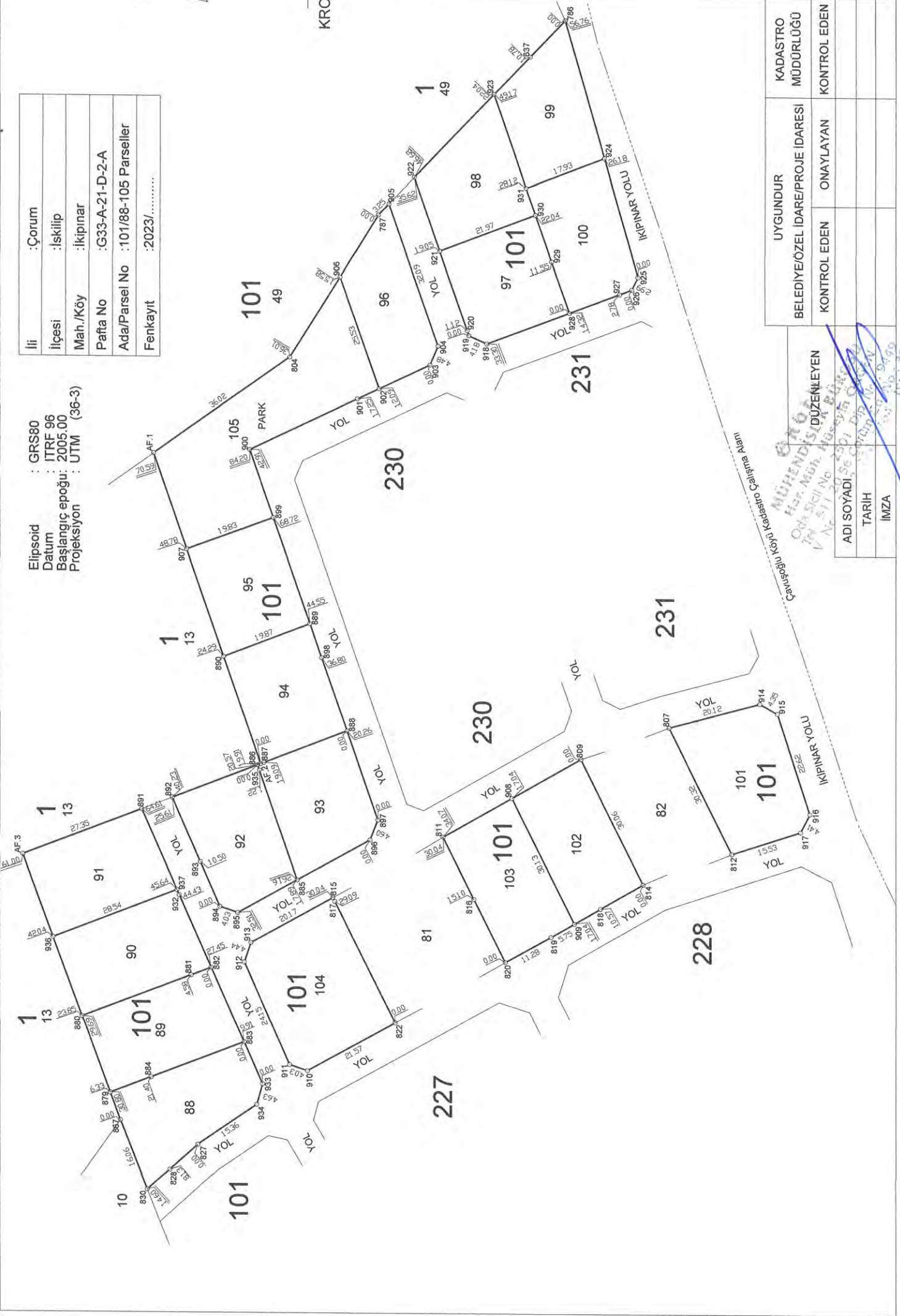

| UYGUNDUR                          |              | KADASTRO MÜDÜRLÜĞÜ |              |
|-----------------------------------|--------------|--------------------|--------------|
| BELEDİYE/ÖZEL İDARE/PROJE İDARESİ | KONTROL EDEN | ONAYLAYAN          | KONTROL EDEN |
|                                   |              |                    |              |
|                                   |              |                    |              |
|                                   |              |                    |              |

MÜHÜRLENEN  
DÜZENLEYEN  
ADI SOYADI  
TARİH  
İMZA

İskilip Belediyesi Cad. Katip Mustafa Çelebi Bulvarı No: 101/88-105

## ALAN HESABI

| Ada/Parsel        | Noktalar   | HesapAlan | Düzeltilme | Deng.Alan | Yanılma Sınırı |
|-------------------|--|-----------|------------|-----------|----------------|
| 101/88            | 01010830,01010867,<br>01010879,01010884,<br>01010883,01010933,<br>01010934,01010827,<br>01010828 | 529.66    | +0.00      | 529.66    | 6.45           |
| 101/89            | 01010879,01010880,<br>01010881,01010882,<br>01010883,01010884                                    | 529.64    | +0.00      | 529.64    | 6.45           |
| 101/90            | 01010880,01010936,<br>01010937,01010932,<br>01010882,01010881                                    | 529.62    | +0.00      | 529.62    | 6.45           |
| 101/91            | 01010936,AF.3,01010891,<br>01010937  | 529.66    | +0.00      | 529.66    | 6.45           |
| 101/92            | 01010895,01010894,<br>01010893,01010892,<br>01010896,01010935,<br>01010885                       | 503.46    | +0.00      | 503.46    | 6.32           |
| 101/93            | 01010885,01010935,<br>01010886,AF.2,01010887,<br>01010888,01010897,<br>01010896                  | 503.41    | +0.00      | 503.41    | 6.32           |
| 101/94            | AF.2,01010890,01010889,<br>01010898,01010888,<br>01010887  | 482.80    | +0.00      | 482.80    | 6.13           |
| 101/95            | 01010890,01010907,<br>01010899,01010889  | 482.75    | +0.00      | 482.75    | 6.13           |
| 101/96            | 01010902,01010906,<br>01010787,01010905,<br>01010904,01010903                                    | 455.33    | +0.00      | 455.33    | 5.85           |
| 101/97            | 01010918,01010919,<br>01010920,01010921,<br>01010930,01010929,<br>01010928                       | 479.62    | +0.00      | 479.62    | 6.10           |
| 101/98            | 01010921,01010922,<br>01010923,01010931,<br>01010930   | 479.59    | +0.00      | 479.59    | 6.10           |
| 101/99            | 01010931,01010923,<br>01010637,01010786,<br>01010924   | 479.76    | +0.00      | 479.76    | 6.10           |
| 101/100           | 01010928,01010929,<br>01010930,01010931,<br>01010924,01010925,<br>01010926,01010927              | 479.62    | +0.00      | 479.62    | 6.10           |
| 101/101           | 01010812,01010807,<br>01010914,01010915,<br>01010916,01010917                                    | 602.11    | +0.00      | 602.11    | 6.81           |
| 101/102           | 01010909,01010908,<br>01010809,01010814,<br>01010818   | 511.69    | +0.00      | 511.69    | 6.36           |
| 101/103           | 01010820,01010816,<br>01010811,01010908,<br>01010909,01010819                                    | 511.89    | +0.00      | 511.89    | 6.36           |
| 101/104           | 01010910,01010911,<br>01010912,01010913,<br>01010815,01010817,<br>01010822                       | 706.99    | +0.00      | 706.99    | 7.33           |
| 101/105<br>(Park) | 01010907,AF.1,01010804,<br>01010906,01010902,<br>01010901,01010900,<br>01010899                  | 998.05    | +0.00      | 998.05    | 8.79           |
|                   | TOPLAM   | 9795.65   | +0.00      | 9795.65   | 39.19          |
| TAPUALANI         | 9795.65  |           |            |           |                |
| HESAPLANAN        | 9795.65  |           |            |           |                |
| FARK              | 0.00   |           |            |           |                |
| YANILMA SINIRI    | 39.19  |           |            |           |                |

ÖRGEN  
MÜHÜRÜZÜMÜK HESAP  
Müh. Gök. Hüseyin ÖRGEN  
01010902,01010903,01010904,01010905,01010906,01010907,01010908,01010909,01010910,01010911,01010912,01010913,01010914,01010915,01010916,01010917,01010918,01010919,01010920,01010921,01010922,01010923,01010924,01010925,01010926,01010927,01010928,01010929,01010930,01010931,01010932,01010933,01010934,01010935,01010936,01010937,01010938,01010939,01010940,01010941,01010942,01010943,01010944,01010945,01010946,01010947,01010948,01010949,01010950

Koordinat Özet Çizelgesi ITRF96(36-3)

| NoktaNo  | Y          | X           | MK*  |
|----------|------------|-------------|------|
| 01010637 | 374790.080 | 4516416.970 | 0.21 |
| 01010786 | 374797.860 | 4516409.510 | 0.21 |
| 01010787 | 374756.170 | 4516449.520 | 0.21 |
| 01010804 | 374725.570 | 4516468.500 | 0.21 |
| 01010807 | 374646.110 | 4516387.220 | 0.21 |
| 01010809 | 374639.200 | 4516406.110 | 0.21 |
| 01010811 | 374622.230 | 4516435.650 | 0.21 |
| 01010812 | 374618.930 | 4516373.790 | 0.21 |
| 01010814 | 374612.250 | 4516392.790 | 0.21 |
| 01010815 | 374609.030 | 4516459.230 | 0.21 |
| 01010816 | 374608.840 | 4516429.030 | 0.21 |
| 01010817 | 374608.180 | 4516458.810 | 0.21 |
| 01010818 | 374606.950 | 4516401.930 | 0.21 |
| 01010819 | 374600.810 | 4516412.500 | 0.21 |
| 01010820 | 374595.300 | 4516422.340 | 0.21 |
| 01010822 | 374582.100 | 4516445.930 | 0.21 |
| 01010827 | 374555.430 | 4516488.250 | 0.21 |
| 01010828 | 374549.960 | 4516494.270 | 0.21 |
| 01010830 | 374545.620 | 4516499.060 | 0.21 |
| 01010867 | 374560.590 | 4516504.870 | 0.21 |
| 01010879 | 374566.540 | 4516507.040 | 0.21 |
| 01010880 | 374583.000 | 4516513.040 | 0.21 |
| 01010881 | 374592.100 | 4516489.640 | 0.21 |
| 01010882 | 374593.770 | 4516485.370 | 0.21 |
| 01010883 | 374577.710 | 4516478.340 | 0.21 |
| 01010884 | 374569.950 | 4516498.280 | 0.21 |
| 01010885 | 374612.770 | 4516466.890 | 0.21 |
| 01010886 | 374637.500 | 4516475.420 | 0.21 |
| 01010887 | 374638.030 | 4516474.040 | 0.21 |
| 01010888 | 374644.960 | 4516456.250 | 0.21 |
| 01010889 | 374667.920 | 4516464.170 | 0.21 |
| 01010890 | 374660.710 | 4516482.690 | 0.21 |
| 01010891 | 374627.820 | 4516500.270 | 0.21 |
| 01010892 | 374630.370 | 4516493.740 | 0.21 |
| 01010893 | 374616.530 | 4516487.690 | 0.21 |
| 01010894 | 374606.910 | 4516483.470 | 0.21 |
| 01010895 | 374605.630 | 4516479.650 | 0.21 |
| 01010896 | 374621.510 | 4516451.280 | 0.21 |
| 01010897 | 374625.810 | 4516449.640 | 0.21 |
| 01010898 | 374660.600 | 4516461.640 | 0.21 |
| 01010899 | 374690.770 | 4516472.050 | 0.21 |
| 01010900 | 374705.410 | 4516477.100 | 0.21 |
| 01010901 | 374716.570 | 4516453.990 | 0.21 |
| 01010902 | 374718.810 | 4516449.350 | 0.21 |
| 01010903 | 374724.070 | 4516438.460 | 0.21 |
| 01010904 | 374728.210 | 4516436.740 | 0.21 |
| 01010905 | 374758.520 | 4516447.270 | 0.21 |
| 01010906 | 374742.930 | 4516457.730 | 0.21 |
| 01010907 | 374683.880 | 4516490.640 | 0.21 |
| 01010908 | 374630.710 | 4516420.880 | 0.21 |
| 01010909 | 374603.700 | 4516407.530 | 0.21 |
| 01010910 | 374571.570 | 4516464.750 | 0.21 |
| 01010911 | 374572.850 | 4516468.570 | 0.21 |
| 01010912 | 374594.970 | 4516478.250 | 0.21 |
| 01010913 | 374599.180 | 4516476.830 | 0.21 |
| 01010914 | 374651.300 | 4516367.780 | 0.21 |
| 01010915 | 374649.210 | 4516363.960 | 0.21 |
| 01010916 | 374627.680 | 4516357.020 | 0.21 |
| 01010917 | 374623.760 | 4516359.030 | 0.21 |

Koordinat Özet Çizelgesi ITRF96(36-3)

| NoktaNo  | Y          | X           | MK*  |
|----------|------------|-------------|------|
| 01010918 | 374728.770 | 4516426.350 | 0.21 |
| 01010919 | 374730.530 | 4516430.140 | 0.21 |
| 01010920 | 374731.590 | 4516430.500 | 0.21 |
| 01010921 | 374748.530 | 4516436.390 | 0.21 |
| 01010922 | 374764.180 | 4516441.830 | 0.21 |
| 01010923 | 374781.960 | 4516424.770 | 0.21 |
| 01010924 | 374768.460 | 4516401.100 | 0.21 |
| 01010925 | 374743.290 | 4516393.910 | 0.21 |
| 01010926 | 374740.610 | 4516395.230 | 0.21 |
| 01010927 | 374739.620 | 4516397.830 | 0.21 |
| 01010928 | 374735.520 | 4516408.620 | 0.21 |
| 01010929 | 374746.430 | 4516412.410 | 0.21 |
| 01010930 | 374756.340 | 4516415.860 | 0.21 |
| 01010931 | 374762.080 | 4516417.860 | 0.21 |
| 01010932 | 374609.330 | 4516492.180 | 0.21 |
| 01010933 | 374568.630 | 4516474.360 | 0.21 |
| 01010934 | 374564.170 | 4516475.620 | 0.21 |
| 01010935 | 374636.350 | 4516475.020 | 0.21 |
| 01010936 | 374600.090 | 4516519.270 | 0.21 |
| 01010937 | 374610.440 | 4516492.670 | 0.21 |
| AF.1     | 374704.510 | 4516497.720 | 0.21 |
| AF.2     | 374637.740 | 4516474.800 | 0.21 |
| AF.3     | 374617.900 | 4516525.760 | 0.21 |

ÖRGEN  
MÜHENDİSLİK BÜROSU  
(Har. Müh. Hüseyin ÖRGEN)  
Oda Sicil No : 2501 / Üp. No : 8449  
Tel. No : 342 224 7263 / Cep. No : 39  
K. No : 342 224 7263 / İSKİLM

# 230-ADA-RÖLÖVE ÖLÇÜ KROKİSİ

(EK-19)

|               |                  |
|---------------|------------------|
| İli           | :Çorum           |
| İlçesi        | :İskilip         |
| Mah./Köy      | :İkipınar        |
| Pafta No      | :G33-A-21-D-2-A  |
| Ada/Parsel No | :230/1,2,3,4,5,6 |
| Fen kayıt     | :2023/.....      |

Elipsoid : GRS80  
Datum : ITRF 96  
Başlangıç epeği : 2005.00  
Projeksiyon : UTM (36-3)

101

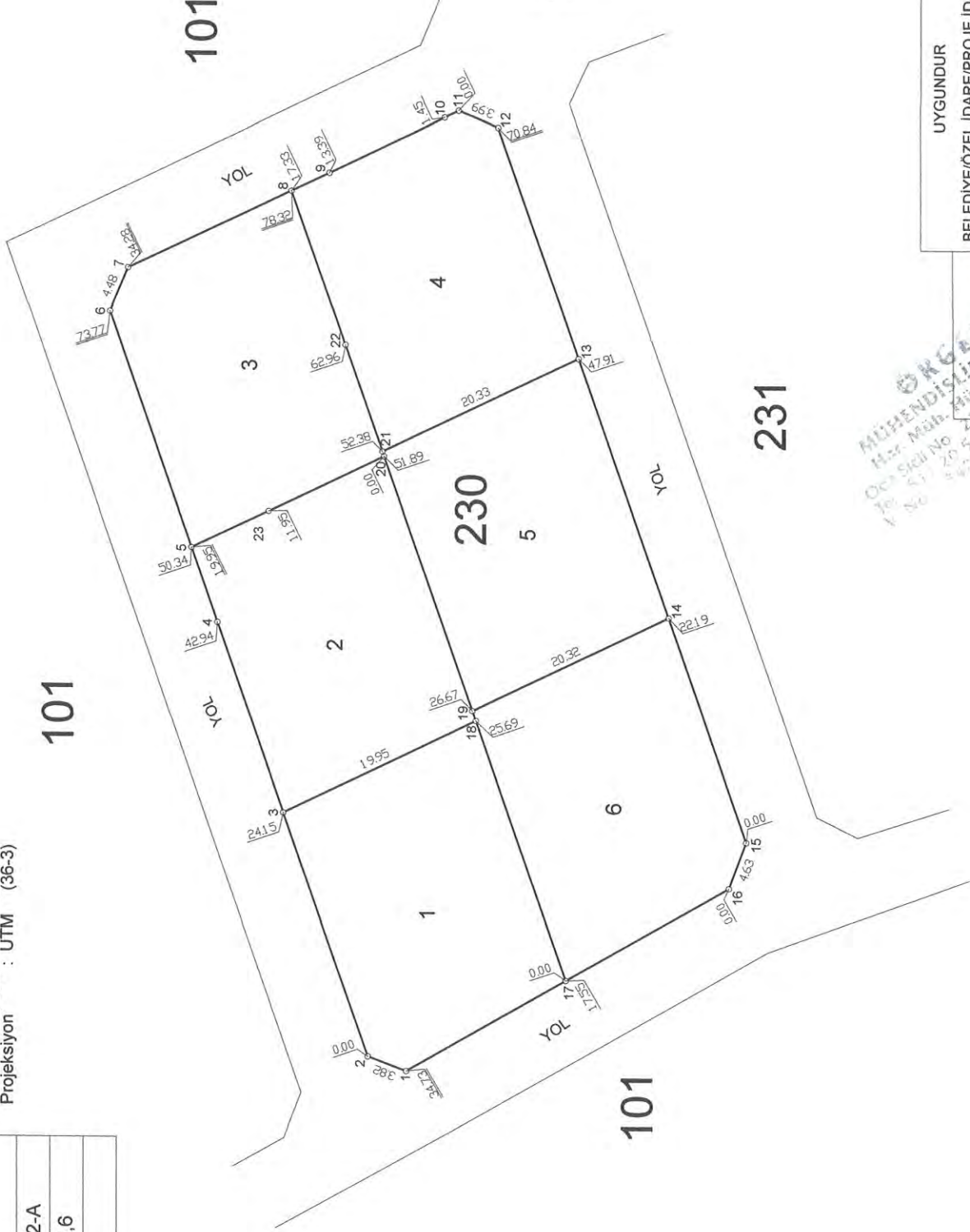

|                                   |                    |
|-----------------------------------|--------------------|
| UYGUNDUR                          | KADASTRO MÜDÜRLÜĞÜ |
| BELEDİYE/ÖZEL İDARE/PROJE İDARESİ | KONTROL EDEN       |
| KONTROL EDEN                      | ONAYLAYAN          |

DÜZENLEYEN

MÜHENDİSLİK BİRO  
Har. Mah. Mustafa Kemal  
Okulı No 2501 Dış M. 06449  
Tel: 0317 20 55 0000  
Fax: 0317 20 55 0000

ADI SOYADI  
TARİH  
İMZA

Koordinat Özet Çizelgesi ITRF96(36-3)

| NoktaNo  | Y          | X           | MK*  |
|----------|------------|-------------|------|
| 02300001 | 374627.900 | 4516439.840 | 0.21 |
| 02300002 | 374629.240 | 4516443.420 | 0.21 |
| 02300003 | 374652.070 | 4516451.290 | 0.21 |
| 02300004 | 374669.830 | 4516457.420 | 0.21 |
| 02300005 | 374676.830 | 4516459.830 | 0.21 |
| 02300006 | 374698.980 | 4516467.470 | 0.21 |
| 02300007 | 374703.120 | 4516465.750 | 0.21 |
| 02300008 | 374710.500 | 4516450.490 | 0.21 |
| 02300009 | 374712.210 | 4516446.940 | 0.21 |
| 02300010 | 374717.400 | 4516436.190 | 0.21 |
| 02300011 | 374718.030 | 4516434.880 | 0.21 |
| 02300012 | 374716.500 | 4516431.200 | 0.21 |
| 02300013 | 374694.820 | 4516423.720 | 0.21 |
| 02300014 | 374670.510 | 4516415.340 | 0.21 |
| 02300015 | 374649.530 | 4516408.100 | 0.21 |
| 02300016 | 374645.200 | 4516409.730 | 0.21 |
| 02300017 | 374636.460 | 4516424.950 | 0.21 |
| 02300018 | 374660.750 | 4516433.330 | 0.21 |
| 02300019 | 374661.670 | 4516433.640 | 0.21 |
| 02300020 | 374685.510 | 4516441.870 | 0.21 |
| 02300021 | 374685.980 | 4516442.030 | 0.21 |
| 02300022 | 374695.980 | 4516445.480 | 0.21 |
| 02300023 | 374680.310 | 4516452.630 | 0.21 |

ALAN HESABI

| Ada/Parsel     | Noktalar  | HesapAlan | Düzeltilme | Deng.Alan | Yanılma Sınırı |
|----------------|---|-----------|------------|-----------|----------------|
| 230/1          | 02300001,02300002,<br>02300003,02300018,<br>02300017                                | 519.04    | +0.00      | 519.04    | 6.40           |
| 230/2          | 02300003,02300004,<br>02300005,02300023,<br>02300020,02300019,<br>02300018          | 518.96    | +0.00      | 518.96    | 6.39           |
| 230/3          | 02300005,02300006,<br>02300007,02300008,<br>02300022,02300021,<br>02300020,02300023 | 519.15    | +0.00      | 519.15    | 6.40           |
| 230/4          | 02300021,02300022,<br>02300008,02300009,<br>02300010,02300011,<br>02300012,02300013 | 519.21    | +0.00      | 519.21    | 6.40           |
| 230/5          | 02300019,02300020,<br>02300021,02300013,<br>02300014                                | 519.14    | +0.00      | 519.14    | 6.40           |
| 230/6          | 02300017,02300018,<br>02300019,02300014,<br>02300015,02300016                       | 519.07    | +0.00      | 519.07    | 6.40           |
|                | TOPLAM  | 3114.57   | +0.00      | 3114.57   | 17.26          |
| TAPUALANI      |   | 3114.57   |            |           |                |
| HESAPLANAN     |   | 3114.57   |            |           |                |
| FARK           |   | 0.00      |            |           |                |
| YANILMA SINIRI |   | 17.26     |            |           |                |

ÖRGEN  
MÜHÜRLEME VE KURULUŞ  
Müh. Muh. Hüseyin ÖRGEN  
Etiler/Beşiktaş/İstanbul  
Tic. Sic. No: 270915 / Şişli/İstanbul  
Tic. Sic. No: 270915 / Şişli/İstanbul

## 231-ADA-RÖLÖVE ÖLÇÜ 'ROKİSİ

(EK-19)

|               |                  |
|---------------|------------------|
| İli           | :Çorum           |
| İlçesi        | :İskilip         |
| Mah./Köy      | :İkkipınar       |
| Pafta No      | :G33-A-21-D-2-A  |
| Ada/Parsel No | :231/1,2,3,4,5,6 |
| Fenkayıt      | :2023/.....      |

Elipsoid : GRS80  
 Datum : ITRF 96  
 Başlangıç ezoğu : 2005.00  
 Projeksiyon : UTM (36-3)



ADI SOYADI  
 TARİH  
 İMZA

|                                   |           |                    |
|-----------------------------------|-----------|--------------------|
| UYGUNDUR                          |           | KADASTRO MÜDÜRLÜĞÜ |
| BELEDİYE/ÖZEL İDARE/PROJE İDARESİ | ONAYLAYAN | KONTROL EDEN       |
| KONTROL EDEN                      | ONAYLAYAN | KONTROL EDEN       |

**ÖRGEN**  
 MÜHENDİSLİK BİRO  
 Mar. Müh. 2500  
 Oda Sicil No 511 2056  
 DÜZENLEYEN  
 Çarşı ve Dükkanlar Alanı

Koordinat Özet Çizelgesi ITRF96(36-3)

| NoktaNo  | Y          | X           | MK*  |
|----------|------------|-------------|------|
| 01010785 | 374732.720 | 4516390.890 | 0.21 |
| 02310001 | 374650.040 | 4516397.700 | 0.21 |
| 02310002 | 374651.940 | 4516401.530 | 0.21 |
| 02310003 | 374673.040 | 4516408.810 | 0.21 |
| 02310004 | 374697.190 | 4516417.140 | 0.21 |
| 02310005 | 374718.740 | 4516424.570 | 0.21 |
| 02310006 | 374722.650 | 4516422.750 | 0.21 |
| 02310007 | 374727.990 | 4516408.710 | 0.21 |
| 02310008 | 374733.900 | 4516393.180 | 0.21 |
| 02310009 | 374710.320 | 4516383.670 | 0.21 |
| 02310010 | 374685.470 | 4516375.650 | 0.21 |
| 02310011 | 374661.710 | 4516367.990 | 0.21 |
| 02310012 | 374657.930 | 4516370.090 | 0.21 |
| 02310013 | 374654.390 | 4516383.320 | 0.21 |
| 02310014 | 374652.820 | 4516389.210 | 0.21 |
| 02310015 | 374679.290 | 4516391.910 | 0.21 |
| 02310016 | 374679.450 | 4516391.960 | 0.21 |
| 02310017 | 374703.600 | 4516400.290 | 0.21 |
| 02310018 | 374703.950 | 4516400.410 | 0.21 |

ALAN HESABI

| Ada/Parsel     | Noktalar   | HesapAlan | Düzeltilme | Deng.Alan | Yanılma Sınırı |
|----------------|--|-----------|------------|-----------|----------------|
| 231/1          | 02310001,02310002,<br>02310003,02310016,<br>02310015,02310013,<br>02310014 | 460.26    | +0.00      | 460.26    | 5.90           |
| 231/2          | 02310003,02310004,<br>02310017,02310016                                    | 460.32    | +0.00      | 460.32    | 5.90           |
| 231/3          | 02310004,02310005,<br>02310006,02310007,<br>02310018,02310017              | 460.33    | +0.00      | 460.33    | 5.90           |
| 231/4          | 02310018,02310007,<br>02310008,01010785,<br>02310009                       | 460.24    | +0.00      | 460.24    | 5.90           |
| 231/5          | 02310015,02310016,<br>02310017,02310018,<br>02310009,02310010              | 460.23    | +0.00      | 460.23    | 5.90           |
| 231/6          | 02310013,02310015,<br>02310010,02310011,<br>02310012                       | 460.42    | +0.00      | 460.42    | 5.90           |
|                | TOPLAM   | 2761.80   | +0.00      | 2761.80   | 15.85          |
| TAPUALANI      | 2761.80  |           |            |           |                |
| HESAPLANAN     | 2761.80  |           |            |           |                |
| FARK           | 0.00   |           |            |           |                |
| YANILMA SINIRI | 15.85  |           |            |           |                |

ÖRGEN  
MÜHÜR  
Müh. Müh. Hüseyin ÖRGEN  
Tic. Sic. No: 2501 D. No: 14/9440  
11.05.2012



# PARSELASYON HARİTASI

(EK-20)

Elipsoid : GRS80  
 Datum : ITRF 96  
 Başlangıç epöğü : 2005,00  
 Projeksiyon : UTM (36-3)

|               |                  |
|---------------|------------------|
| İli           | : Çorum          |
| İlçesi        | : İskilip        |
| Mah./Köy      | : İkipınar       |
| Pafta No      | : G33-A-21-D-2-A |
| Ada/Parsel No | : 101/230/231    |
| Fenkayıt      | : 2023/.....     |

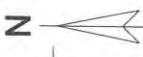

1000

374 800

374 700

374 600

1  
13

1  
13

1  
13

101  
4 516 500  
89

101

10

YOL

YOL

YOL

YOL

YOL

YOL

YOL

YOL

YOL

YOL

YOL

YOL

YOL

YOL

YOL

YOL

YOL

YOL

YOL

YOL

YOL

91

90

88

101  
104

92

93

94

95

101

105  
PARK

96

101  
49

81

227

103  
101

102

82

228

101

101

1

6

2

4

3

YOL

96

97

101

98

3

4

231

1

5

6

3

4

100

99

100

1000

Çarşamba Köyü Kadastro Çarşamba İlçe Kurum Amirliği

KIPINAR YOLU

DÜZENLEYEN

MÜHÜRLEME  
 Oda No: 2501  
 No: 9499  
 Çarşamba

ADI SOYADI

TARİH

İMZA

|                                   |                    |
|-----------------------------------|--------------------|
| UYGUNDUR                          | KADASTRO MÜDÜRLÜĞÜ |
| BELEDİYE/ÖZEL İDARE/PROJE İDARESİ | KONTROL EDEN       |
| KONTROL EDEN                      | ONAYLAYAN          |
| KONTROL EDEN                      | KONTROL EDEN       |



İLİ :ÇORUM  
İLÇESİ :ISKILIP  
KÖYÜ/MAHALLESİ:KİPİNAR  
T.C. İL ÖZEL İDARESİ NOLUUYGULAMA SAHASI

SAYFANO: 1

Ö Z E T C E T V E L İ

| K A D A S T R O |          |       |        |            |          |         |         |          | İ M A R |         |
|-----------------|----------|-------|--------|------------|----------|---------|---------|----------|---------|---------|
| Ada/Par         | Alan     | Kamu. | Y.Terk | D.Girmeyen | Dopal    | Dopalma | Dop     | İ.Tahsis | AdaNo   | Alan    |
| 1/1             | 2700.68  | -     | -      | -          | 2700.68  | -       | 625.33  | 2075.35  | 101     | 8797.60 |
| 1/12            | 4281.00  | -     | -      | -          | 4281.00  | -       | 991.25  | 3289.75  | 230     | 3114.57 |
| 101/75          | 12113.79 | -     | -      | -          | 12113.79 | -       | 2804.92 | 9308.87  | 231     | 2761.80 |
|                 |          |       |        |            |          |         |         |          | 231     | 2761.80 |

| K A D A S T R O T O P L A M L A R I |             |          |               |                   |              |                   |           |               | İ M A R     |  |
|-------------------------------------|-------------|----------|---------------|-------------------|--------------|-------------------|-----------|---------------|-------------|--|
| Toplam Pay                          | Toplam Alan | Top Kamu | Toplam Y.Terk | Toplam D.Girmeyen | Toplam Dopal | Top. Düz. Dopalma | Giren Dop | Toplam Tahsis | Toplam Alan |  |
| 19095.47                            | 19095.47    | 0.00     | -             | 0.00              | 19095.47     | -                 | 4421.50   | 14673.97      | 14673.97    |  |

Düzenleme Ortaklık Payı Hesabı  
Kamuya Ayrılan Alan= 19095.47 - 14673.9 = 4421.50  
Düzenleme Ortaklık Payı = 4421.50 / 19095.47 = 0.231547  
ÖRGENMÜHENDİSLİK

ÖRGEN  
MÜHENDİSLİK  
İSKILIP  
94 39  
39

| TOPLAMALAN : 19095.47<br>TOPLAMPAY : 19095.47<br>TOPLAMKAMULAŞTIRMA : 0.00<br>TOP. DÜZENLE GİRMEYEN: 0.00<br>TOP. DÜZENLEMEYİŞİREN: 19095.47 |           |         |          | KADASTRO<br>KAYITLARI<br>ÖZETİ |                            |         | SAYFANO: 1<br>İLİ : ÇORUM<br>İLÇESİ : İSKİLİP<br>KÖY/MAH. : İKİPİNAR |  |
|--|-----------|---------|----------|--------------------------------|----------------------------|---------|--|--|
| SNo  | Pafta     | Ada/Par | Alan     | Hisse                          | Malik                      | Pay     | Cinsi  |  |
| 1  | G33A21D2A | 1/1     | 2700.68  | TAM                            | MALIYE HAZİNESİ            | 2700.68 | HAMTOPRAK  |  |
| 2  | G33A21D2A | 1/12    | 4281.00  | TAM                            | MALIYE HAZİNESİ            | 4281.00 | TARLA  |  |
| 3  | G33A21D2A | 101/75  | 12113.79 | 396000/403793                  | İKİPİNAR KÖYTÜZEL KİŞİLİĞİ | 11880.0 | TARLA  |  |
| 4  | G33A21D2A | 101/75  | 12113.79 | 7793/403793                    | MALIYE HAZİNESİ            | 233.79  | TARLA  |  |

ÖRGEMÜHENDİSLİK

ÖRGEN  
MÜHENDİSLİK BÜROSU  
Har. Müh. Hüseyin ÖRGEN  
Oda Sicil No: 7500 / No: 9249  
Tel: 512 305 1111 / No: 39  
E-Posta: 3051111@orgemuhendislik.com.tr

|                              |  |                             |
|------------------------------|--|-----------------------------|
| TOPLAMALAN : 19095.47        | MAL SAHİPLERİ ARAŞTIRMA<br>VE<br>ÖZET FORMU<br>( KADASTRO PARSELİNE SIRALI ) | SAYFANO: 1                  |
| TOPLAMPAY : 19095.47         |  | TOPLAMADA ALANI : 14673.97  |
| TOPLAMKAMULAŞTIRMA : 0.00    |  | O.KATILIM ORANI : 0.0000000 |
| TOP. DÜZENLE. GİRMEYEN: 0.00 |  | D.O.PAYI ORANI : 0.231547   |
| TOP. DÜZENLEMİYEN: 19095.47  |  |                             |

| K A D A S T R O |           |         |                    |                  |                               |      | İ M A R            |   |  |  |  |
|-----------------|-----------|---------|--------------------|------------------|-------------------------------|------|--------------------|---|--|--|--|
| SNo             | Pafta     | Ada/Par | Alan/Pay           | Hisse            | Malik/Baba Adı                | Kamu | Dop/İTh            | Ada/Par   | Alan   | Hisse  | Pay  |
| 1               | G33A21D2A | 1/1     | 2700.68<br>2700.68 | TAM              | MALİYE HAZİNESİ               | -    | 625.33<br>2075.35  | 101/96<br>101/97<br>101/98<br>101/99<br>101/100   | 455.33<br>479.62<br>479.59<br>479.76<br>479.62   | 15676/45533<br>TAM<br>TAM<br>TAM<br>TAM  | 156.76<br>479.62<br>479.59<br>479.76<br>479.62   |
| 2               | G33A21D2A | 1/12    | 4281.00<br>4281.00 | TAM              | MALİYE HAZİNESİ               | -    | 991.25<br>3289.75  | 101/89<br>101/90<br>101/91<br>101/94<br>101/95<br>101/96<br>230/3   | 529.64<br>529.62<br>529.66<br>482.80<br>482.75<br>455.33<br>519.15   | TAM<br>TAM<br>TAM<br>TAM<br>TAM<br>29857/45533<br>43671/51915  | 529.64<br>529.62<br>529.66<br>482.80<br>482.75<br>298.57<br>436.71   |
| 3               | G33A21D2A | 101/75  | 12113.7<br>11880.0 | 396000<br>403793 | İKİPİNAR KÖYTÜZEL<br>KİŞİLİĞİ | -    | 2750.78<br>9129.22 | 101/88<br>101/92<br>101/93<br>101/101<br>101/102<br>101/103<br>101/104<br>230/1<br>230/2<br>230/4<br>230/5<br>230/6<br>231/1<br>231/2<br>231/3<br>231/4<br>231/5<br>231/6 | 529.66<br>503.46<br>503.41<br>602.11<br>511.69<br>511.89<br>706.99<br>519.04<br>518.96<br>519.21<br>519.14<br>519.07<br>460.26<br>460.32<br>460.33<br>460.24<br>460.23<br>460.42 | TAM<br>TAM<br>TAM<br>TAM<br>TAM<br>TAM<br>TAM<br>TAM<br>TAM<br>TAM<br>TAM<br>TAM<br>TAM<br>TAM<br>TAM<br>TAM<br>TAM<br>TAM<br>TAM<br>36321/46042 | 529.66<br>503.46<br>503.41<br>602.11<br>511.69<br>511.89<br>706.99<br>519.04<br>518.96<br>519.21<br>519.14<br>519.07<br>460.26<br>460.32<br>460.33<br>460.24<br>460.23<br>460.42 |
| 4               | G33A21D2A | 101/75  | 12113.7<br>233.79  | 7793<br>403793   | MALİYE HAZİNESİ               | -    | 54.14<br>179.65    | 230/3<br>231/6  | 519.15<br>460.42   | 8244/51915<br>9721/46042   | 82.44<br>97.21   |

ÖRGENMÜHENDİSLİK

ÖRGEN  
MÜHENDİSLİK BÜROSU  
Baz. Müh. Hüseyin ÖRGEN  
Od. Sicil No : 2501 - Dep. No :  
Tel : 511 20 50 00 - 511 20 50 00

|                                |   |                             |
|--------------------------------|---|-----------------------------|
| TOPLAMALAN : 19095.47          | T E S C İ L E E S A S<br>D A Ğ I T I M C E T V E L İ<br>( İ M A R P A R S E L İ N E S I R A L I ) | SAYFANO: 1                  |
| TOPLAMPAY : 19095.47           |   | TOPLAMADA ALANI : 14673.97  |
| TOPLAMKAMULAŞTIRMA : 0.00      |   | O.KATILIM ORANI : 0.0000000 |
| TOP. DÜZENLE.GİRMEYEN: 0.00    |   | D.O.PAYI ORANI : 0.231547   |
| TOP. DÜZENLEMEYBİREN: 19095.47 |   |                             |

| K A D A S T R O |           |         |         |                          |                               |      | İ M A R            |         |        |             |        |
|-----------------|-----------|---------|---------|--------------------------|-------------------------------|------|--------------------|---------|--------|-------------|--------|
| SNo             | Pafta     | Ada/Par | Alan    | Hisse                    | Malik/Baba Adı                | Kamu | Dop/İTh            | Ada/Par | Alan   | Hisse       | Pay    |
| 3               | G33A21D2A | 101/75  | 12113.7 | 396000/403793<br>11880.0 | İKİPİNAR KÖYTÜZEL<br>KİŞİLİĞİ | -    | 2750.78<br>9129.22 | 101/88  | 529.66 | TAM         | 529.66 |
| 2               | G33A21D2A | 1/12    | 4281.00 | TAM<br>4281.00           | MALİYE HAZİNESİ               | -    | 991.25<br>3289.75  | 101/89  | 529.64 | TAM         | 529.64 |
| 2               | G33A21D2A | 1/12    | 4281.00 | TAM<br>4281.00           | MALİYE HAZİNESİ               | -    | 991.25<br>3289.75  | 101/90  | 529.62 | TAM         | 529.62 |
| 2               | G33A21D2A | 1/12    | 4281.00 | TAM<br>4281.00           | MALİYE HAZİNESİ               | -    | 991.25<br>3289.75  | 101/91  | 529.66 | TAM         | 529.66 |
| 3               | G33A21D2A | 101/75  | 12113.7 | 396000/403793<br>11880.0 | İKİPİNAR KÖYTÜZEL<br>KİŞİLİĞİ | -    | 2750.78<br>9129.22 | 101/92  | 503.46 | TAM         | 503.46 |
| 3               | G33A21D2A | 101/75  | 12113.7 | 396000/403793<br>11880.0 | İKİPİNAR KÖYTÜZEL<br>KİŞİLİĞİ | -    | 2750.78<br>9129.22 | 101/93  | 503.41 | TAM         | 503.41 |
| 2               | G33A21D2A | 1/12    | 4281.00 | TAM<br>4281.00           | MALİYE HAZİNESİ               | -    | 991.25<br>3289.75  | 101/94  | 482.80 | TAM         | 482.80 |
| 2               | G33A21D2A | 1/12    | 4281.00 | TAM<br>4281.00           | MALİYE HAZİNESİ               | -    | 991.25<br>3289.75  | 101/95  | 482.75 | TAM         | 482.75 |
| 1               | G33A21D2A | 1/1     | 2700.68 | TAM<br>2700.68           | MALİYE HAZİNESİ               | -    | 625.33<br>2075.35  | 101/96  | 455.33 | 15676/45533 | 156.76 |
| 2               |           | 1/12    | 4281.00 | TAM<br>4281.00           | MALİYE HAZİNESİ               | -    | 991.25<br>3289.75  |         |        | 29857/45533 | 298.57 |
| 1               | G33A21D2A | 1/1     | 2700.68 | TAM<br>2700.68           | MALİYE HAZİNESİ               | -    | 625.33<br>2075.35  | 101/97  | 479.62 | TAM         | 479.62 |
| 1               | G33A21D2A | 1/1     | 2700.68 | TAM<br>2700.68           | MALİYE HAZİNESİ               | -    | 625.33<br>2075.35  | 101/98  | 479.59 | TAM         | 479.59 |
| 1               | G33A21D2A | 1/1     | 2700.68 | TAM<br>2700.68           | MALİYE HAZİNESİ               | -    | 625.33<br>2075.35  | 101/99  | 479.76 | TAM         | 479.76 |
| 1               | G33A21D2A | 1/1     | 2700.68 | TAM<br>2700.68           | MALİYE HAZİNESİ               | -    | 625.33<br>2075.35  | 101/100 | 479.62 | TAM         | 479.62 |
| 3               | G33A21D2A | 101/75  | 12113.7 | 396000/403793<br>11880.0 | İKİPİNAR KÖYTÜZEL<br>KİŞİLİĞİ | -    | 2750.78<br>9129.22 | 101/101 | 602.11 | TAM         | 602.11 |
| 3               | G33A21D2A | 101/75  | 12113.7 | 396000/403793<br>11880.0 | İKİPİNAR KÖYTÜZEL<br>KİŞİLİĞİ | -    | 2750.78<br>9129.22 | 101/102 | 511.69 | TAM         | 511.69 |
| 3               | G33A21D2A | 101/75  | 12113.7 | 396000/403793<br>11880.0 | İKİPİNAR KÖYTÜZEL<br>KİŞİLİĞİ | -    | 2750.78<br>9129.22 | 101/103 | 511.89 | TAM         | 511.89 |

ÖRGEN  
MÜHÜRÜSÜZLÜK BÜROSU  
SAYI: 100/2019/100  
T.C. İÇİŞLERİ BAKANLIĞI  
MÜHÜRÜSÜZLÜK BÜROSU  
SAYI: 100/2019/100  
T.C. İÇİŞLERİ BAKANLIĞI

TOPLAMALAN : 19095.47  
TOPLAMPAY : 19095.47  
TOPLAMKAMULAŞTIRMA : 0.00  
TOP. DÜZENLE. GİRMEYEN: 0.00  
TOP. DÜZENLEMEYİBİREN: 19095.47

TESCİLE ESAS  
DAĞITIM CETVELİ  
( İMAR PARSELİNE SIRALI )

SAYFANO: 2

TOPLAMADA ALANI : 14673.97  
O.KATILIM ORANI : 0.0000000  
D.O.PAYI ORANI : 0.231547

| K A D A S T R O |           |         |         |                          |                                |      | İ M A R            |         |        |             |        |
|-----------------|-----------|---------|---------|--------------------------|--------------------------------|------|--------------------|---------|--------|-------------|--------|
| SNo             | Pafta     | Ada/Par | Alan    | Hisse                    | Malik/Baba Adı                 | Kamu | Dop/İTh            | Ada/Par | Alan   | Hisse       | Pay    |
| 3               | G33A21D2A | 101/75  | 12113.7 | 396000/403793<br>11880.0 | İKİPİNAR KÖY TÜZEL<br>KİŞİLİĞİ | -    | 2750.78<br>9129.22 | 101/104 | 706.99 | TAM         | 706.99 |
| 3               | G33A21D2A | 101/75  | 12113.7 | 396000/403793<br>11880.0 | İKİPİNAR KÖY TÜZEL<br>KİŞİLİĞİ | -    | 2750.78<br>9129.22 | 230/1   | 519.04 | TAM         | 519.04 |
| 3               | G33A21D2A | 101/75  | 12113.7 | 396000/403793<br>11880.0 | İKİPİNAR KÖY TÜZEL<br>KİŞİLİĞİ | -    | 2750.78<br>9129.22 | 230/2   | 518.96 | TAM         | 518.96 |
| 2               | G33A21D2A | 1/12    | 4281.00 | TAM<br>4281.00           | MALİYE HAZİNESİ                | -    | 991.25<br>3289.75  | 230/3   | 519.15 | 43671/51915 | 436.71 |
| 4               |           | 101/75  | 12113.7 | 7793/403793<br>233.79    | MALİYE HAZİNESİ                | -    | 54.14<br>179.65    |         |        | 8244/51915  | 82.44  |
| 3               | G33A21D2A | 101/75  | 12113.7 | 396000/403793<br>11880.0 | İKİPİNAR KÖY TÜZEL<br>KİŞİLİĞİ | -    | 2750.78<br>9129.22 | 230/4   | 519.21 | TAM         | 519.21 |
| 3               | G33A21D2A | 101/75  | 12113.7 | 396000/403793<br>11880.0 | İKİPİNAR KÖY TÜZEL<br>KİŞİLİĞİ | -    | 2750.78<br>9129.22 | 230/5   | 519.14 | TAM         | 519.14 |
| 3               | G33A21D2A | 101/75  | 12113.7 | 396000/403793<br>11880.0 | İKİPİNAR KÖY TÜZEL<br>KİŞİLİĞİ | -    | 2750.78<br>9129.22 | 230/6   | 519.07 | TAM         | 519.07 |
| 3               | G33A21D2A | 101/75  | 12113.7 | 396000/403793<br>11880.0 | İKİPİNAR KÖY TÜZEL<br>KİŞİLİĞİ | -    | 2750.78<br>9129.22 | 231/1   | 460.26 | TAM         | 460.26 |
| 3               | G33A21D2A | 101/75  | 12113.7 | 396000/403793<br>11880.0 | İKİPİNAR KÖY TÜZEL<br>KİŞİLİĞİ | -    | 2750.78<br>9129.22 | 231/2   | 460.32 | TAM         | 460.32 |
| 3               | G33A21D2A | 101/75  | 12113.7 | 396000/403793<br>11880.0 | İKİPİNAR KÖY TÜZEL<br>KİŞİLİĞİ | -    | 2750.78<br>9129.22 | 231/3   | 460.33 | TAM         | 460.33 |
| 3               | G33A21D2A | 101/75  | 12113.7 | 396000/403793<br>11880.0 | İKİPİNAR KÖY TÜZEL<br>KİŞİLİĞİ | -    | 2750.78<br>9129.22 | 231/4   | 460.24 | TAM         | 460.24 |
| 3               | G33A21D2A | 101/75  | 12113.7 | 396000/403793<br>11880.0 | İKİPİNAR KÖY TÜZEL<br>KİŞİLİĞİ | -    | 2750.78<br>9129.22 | 231/5   | 460.23 | TAM         | 460.23 |
| 3               | G33A21D2A | 101/75  | 12113.7 | 396000/403793<br>11880.0 | İKİPİNAR KÖY TÜZEL<br>KİŞİLİĞİ | -    | 2750.78<br>9129.22 | 231/6   | 460.42 | 36321/46042 | 363.21 |
| 4               |           | 101/75  | 12113.7 | 7793/403793<br>233.79    | MALİYE HAZİNESİ                | -    | 54.14<br>179.65    |         |        | 9721/46042  | 97.21  |

ÖRGEMÜHENDİSLİK

ÖRGEM  
MÜHENDİSLİK  
Müh. Müh. Hüseyin  
Sicil No: 10000000000000000000  
V.A. No: 10000000000000000000

| UYGULAMA SAHASI TAHSIS CETVELI |     |             |         |         |  |  |  |  |  |  |  |  | SAYFANO: 1 |          |
|--------------------------------|-----|-------------|---------|---------|--|--|--|--|--|--|--|--|------------|----------|
| KADASTRO                       |     | İMAR ADA NO |         |         |  |  |  |  |  |  |  |  | K.Par      | T        |
| Ada                            | Par | 101         | 230     | 231     |  |  |  |  |  |  |  |  |            |          |
| 1                              | 1   | 2075.35     |         |         |  |  |  |  |  |  |  |  |            | 2075.35  |
| 1                              | 12  | 2853.04     | 436.71  |         |  |  |  |  |  |  |  |  |            | 3289.75  |
| 101                            | 75  | 3869.21     | 2677.86 | 2761.80 |  |  |  |  |  |  |  |  |            | 9308.87  |
| Toplam                         |     | 8797.60     | 3114.57 | 2761.80 |  |  |  |  |  |  |  |  |            | 14673.97 |

ÖRGEMÜHENDİSLİK

ÖRGEN  
MÜHENDİSLİK BÜROSU  
Har. Müh. Hüseyin ÖRGEN  
Etiler, Beşiktaş, İstanbul / Türkiye  
Tic. Sic. No: 27090 / Şişli / İstanbul / Türkiye  
V. No: 27090 / Şişli / İstanbul / Türkiye



| T. C                            |                             | İL ÖZEL İDARESİ |                                 |          | DÜZENLEME SAHASI |                     |                |          |             | SAYFANO: 1 |  |          |
|---------------------------------|-----------------------------|-----------------|---------------------------------|----------|------------------|---------------------|----------------|----------|-------------|------------|--|----------|
| 101 NUMARALIADA DAĞITIM CETVELİ |                             |                 |                                 |          |                  |                     |                |          |             |            |  |          |
| KADS. ADA                       | 1                           | 1               | 101                             |          |                  |                     |                |          |             |            |  |          |
| KADS. PAR                       | 1                           | 12              | 75                              |          |                  |                     |                |          |             |            |  |          |
| İ.Parseli                       |                             |                 |                                 |          |                  |                     |                |          |             |            |  | ALAN     |
| 88                              |                             |                 | 529.66                          |          |                  |                     |                |          |             |            |  | 529.66   |
| 89                              |                             | 529.64          |                                 |          |                  |                     |                |          |             |            |  | 529.64   |
| 90                              |                             | 529.62          |                                 |          |                  |                     |                |          |             |            |  | 529.62   |
| 91                              |                             | 529.66          |                                 |          |                  |                     |                |          |             |            |  | 529.66   |
| 92                              |                             |                 | 503.46                          |          |                  |                     |                |          |             |            |  | 503.46   |
| 93                              |                             |                 | 503.41                          |          |                  |                     |                |          |             |            |  | 503.41   |
| 94                              |                             | 482.80          |                                 |          |                  |                     |                |          |             |            |  | 482.80   |
| 95                              |                             | 482.75          |                                 |          |                  |                     |                |          |             |            |  | 482.75   |
| 96                              | 156.76                      | 298.57          |                                 |          |                  |                     |                |          |             |            |  | 455.33   |
| 97                              | 479.62                      |                 |                                 |          |                  |                     |                |          |             |            |  | 479.62   |
| 98                              | 479.59                      |                 |                                 |          |                  |                     |                |          |             |            |  | 479.59   |
| 99                              | 479.76                      |                 |                                 |          |                  |                     |                |          |             |            |  | 479.76   |
| 100                             | 479.62                      |                 |                                 |          |                  |                     |                |          |             |            |  | 479.62   |
| 101                             |                             |                 | 602.11                          |          |                  |                     |                |          |             |            |  | 602.11   |
| 102                             |                             |                 | 511.69                          |          |                  |                     |                |          |             |            |  | 511.69   |
| 103                             |                             |                 | 511.89                          |          |                  |                     |                |          |             |            |  | 511.89   |
| 104                             |                             |                 | 706.99                          |          |                  |                     |                |          |             |            |  | 706.99   |
| ALAN                            | 2075.35                     | 2853.04         | 3869.21                         |          |                  |                     |                |          |             |            |  | 8797.60  |
| DiğADALAR                       |                             | 436.71          | 5439.66                         |          |                  |                     |                |          |             |            |  | 5876.37  |
| İ.TAHSİS                        | 2075.35                     | 3289.75         | 9308.87                         |          |                  |                     |                |          |             |            |  | 14673.9  |
| KAMULAŞ.                        | -                           | -               | -                               |          |                  |                     |                |          |             |            |  |          |
| DOP                             | 625.33                      | 991.25          | 2804.91                         |          |                  |                     |                |          |             |            |  | 4421.50  |
| DGİREN                          | 2700.68                     | 4281.00         | 12113.79                        |          |                  |                     |                |          |             |            |  | 19095.47 |
| DGİRMEYEN                       | -                           | -               | -                               |          |                  |                     |                |          |             |            |  |          |
| TAPUALAN                        | 2700.68                     | 4281.00         | 12113.79                        |          |                  |                     |                |          |             |            |  | 19095.47 |
| Cetveli Tanzim Eden             |                             |                 | Cetveli Kontrol Eden            |          |                  | Cetveli Tasdik Eden |                |          |             |            |  |          |
| İsim                            | Tarih                       | İmza            | İsim                            | Tarih    | İmza             | İsim                | Tarih          | İmza     |             |            |  |          |
|                                 |                             |                 |                                 |          |                  |                     |                |          |             |            |  |          |
|                                 | İmar Tatbikat Planı Tasdiki |                 | Parselasyon Haritasının Tasdiki |          | İlanın Neşri     |                     | İlanın Tahtaya |          |             |            |  |          |
|                                 | Bel.                        | Mec.            | Bakanlık                        | Belediye | Encümeni         | Gazetesi            | Gazetesi       | Asılması | İndirilmesi |            |  |          |
| Tarih                           |                             |                 |                                 |          |                  |                     |                |          |             |            |  |          |
| Sayı                            |                             |                 |                                 |          |                  |                     |                |          |             |            |  |          |

ÖRGEMÜHENDİSLİK

ÖRGEN  
MÜHÜRLEME BÜRO  
Mühürleme Bürosu  
No: 9449  
No: 39  
TARİH

| T. C                            |                     |                    | İL ÖZEL İDARESİ                 |                   |          | DÜZENLEME SAHASI    |          |                | SAYFANO: 2 |             |          |
|---------------------------------|---------------------|--------------------|---------------------------------|-------------------|----------|---------------------|----------|----------------|------------|-------------|----------|
| 230 NUMARALIADA DAĞITIM CETVELİ |                     |                    |                                 |                   |          |                     |          |                |            |             |          |
| KADS. ADA                       | 1                   | 101                |                                 |                   |          |                     |          |                |            |             |          |
| KADS. PAR                       | 12                  | 75                 |                                 |                   |          |                     |          |                |            |             |          |
| İ.Parseli                       |                     |                    |                                 |                   |          |                     |          |                |            |             | ALAN     |
| 1                               |                     | 519.04             |                                 |                   |          |                     |          |                |            |             | 519.04   |
| 2                               |                     | 518.96             |                                 |                   |          |                     |          |                |            |             | 518.96   |
| 3                               | 436.71              | 82.44              |                                 |                   |          |                     |          |                |            |             | 519.15   |
| 4                               |                     | 519.21             |                                 |                   |          |                     |          |                |            |             | 519.21   |
| 5                               |                     | 519.14             |                                 |                   |          |                     |          |                |            |             | 519.14   |
| 6                               |                     | 519.07             |                                 |                   |          |                     |          |                |            |             | 519.07   |
| ALAN                            | 436.71              | 2677.86            |                                 |                   |          |                     |          |                |            |             | 3114.57  |
| DiğADALAR                       | 2853.04             | 6631.01            |                                 |                   |          |                     |          |                |            |             | 9484.05  |
| İ.TAHSİS                        | 3289.75             | 9308.87            |                                 |                   |          |                     |          |                |            |             | 12598.6  |
| KAMULAŞ.                        | -                   | -                  |                                 |                   |          |                     |          |                |            |             |          |
| DOP                             | 991.25              | 2804.91            |                                 |                   |          |                     |          |                |            |             | 3796.17  |
| DGİREN                          | 4281.00             | 12113.79           |                                 |                   |          |                     |          |                |            |             | 16394.79 |
| DGİRMEYEN                       | -                   | -                  |                                 |                   |          |                     |          |                |            |             |          |
| TAPUALAN                        | 4281.00             | 12113.79           |                                 |                   |          |                     |          |                |            |             | 16394.79 |
| Cetveli Tanzim Eden             |                     |                    | Cetveli Kontrol Eden            |                   |          | Cetveli Tasdik Eden |          |                |            |             |          |
| İsim                            | Tarih               | İmza               | İsim                            | Tarih             | İmza     | İsim                | Tarih    | İmza           |            |             |          |
|                                 |                     |                    |                                 |                   |          |                     |          |                |            |             |          |
|                                 | İmar Tatbikat Planı | Bel. Mec. Bakanlık | Parselasyon Haritasının Tasdiki | Belediye Encümeni | Gazetesi | İlanın Neşri        | Gazetesi | İlanın Tahtaya | Asılması   | İndirilmesi |          |
| Tarih                           |                     |                    |                                 |                   |          |                     |          |                |            |             |          |
| Sayı                            |                     |                    |                                 |                   |          |                     |          |                |            |             |          |

ÖRGEMÜHENDİSLİK

ÖRGEM  
MÜHÜR  
Har. Mab. Hüseyin ÖRGEM  
Oda No: 2501 Dışarı: 9449  
Tel: 0312 411 1111 Fax: 0312 411 1111



İLİ :ÇORUM  
İLÇESİ :İSKILIP  
KÖY/MAH. :İKİPİNAR  
BELEDİYESİ :İL ÖZEL İDARESİ  
PAFTANO :G33A21D2A

T E S C İ L  
S A Y F A S I

SAYFANO: 1

ADANO: 101

| Clt | Syf | ParNo | Alan |      |     | Cinsi | Hisse                      | K A D A S T R O |         |        |         |                                    |
|-----|-----|-------|------|------|-----|-------|----------------------------|-----------------|---------|--------|---------|------------------------------------|
|     |     |       | He.  | M2   | Dm2 |       |                            | KAda            | KPar    | Cilt   | Syf.    | Maliki                             |
|     |     | 88    | 0    | 0529 | 66  | ARSA  | TAM                        | 101             | 75      | 17     | 1608    | İKİPİNAR KÖY TÜZEL KİŞİLİĞİ        |
|     |     | 89    | 0    | 0529 | 64  | ARSA  | TAM                        | 1               | 12      | 1      | 12      | MALİYE HAZINESİ                    |
|     |     | 90    | 0    | 0529 | 62  | ARSA  | TAM                        | 1               | 12      | 1      | 12      | MALİYE HAZINESİ                    |
|     |     | 91    | 0    | 0529 | 66  | ARSA  | TAM                        | 1               | 12      | 1      | 12      | MALİYE HAZINESİ                    |
|     |     | 92    | 0    | 0503 | 46  | ARSA  | TAM                        | 101             | 75      | 17     | 1608    | İKİPİNAR KÖY TÜZEL KİŞİLİĞİ        |
|     |     | 93    | 0    | 0503 | 41  | ARSA  | TAM                        | 101             | 75      | 17     | 1608    | İKİPİNAR KÖY TÜZEL KİŞİLİĞİ        |
|     |     | 94    | 0    | 0482 | 80  | ARSA  | TAM                        | 1               | 12      | 1      | 12      | MALİYE HAZINESİ                    |
|     |     | 95    | 0    | 0482 | 75  | ARSA  | TAM                        | 1               | 12      | 1      | 12      | MALİYE HAZINESİ                    |
|     |     | 96    | 0    | 0455 | 33  | ARSA  | 15676/45533<br>29857/45533 | 1<br>1          | 1<br>12 | 1<br>1 | 1<br>12 | MALİYE HAZINESİ<br>MALİYE HAZINESİ |
|     |     | 97    | 0    | 0479 | 62  | ARSA  | TAM                        | 1               | 1       | 1      | 1       | MALİYE HAZINESİ                    |
|     |     | 98    | 0    | 0479 | 59  | ARSA  | TAM                        | 1               | 1       | 1      | 1       | MALİYE HAZINESİ                    |
|     |     | 99    | 0    | 0479 | 76  | ARSA  | TAM                        | 1               | 1       | 1      | 1       | MALİYE HAZINESİ                    |
|     |     | 100   | 0    | 0479 | 62  | ARSA  | TAM                        | 1               | 1       | 1      | 1       | MALİYE HAZINESİ                    |
|     |     | 101   | 0    | 0602 | 11  | ARSA  | TAM                        | 101             | 75      | 17     | 1608    | İKİPİNAR KÖY TÜZEL KİŞİLİĞİ        |
|     |     | 102   | 0    | 0511 | 69  | ARSA  | TAM                        | 101             | 75      | 17     | 1608    | İKİPİNAR KÖY TÜZEL KİŞİLİĞİ        |
|     |     | 103   | 0    | 0511 | 89  | ARSA  | TAM                        | 101             | 75      | 17     | 1608    | İKİPİNAR KÖY TÜZEL KİŞİLİĞİ        |
|     |     | 104   | 0    | 0706 | 99  | ARSA  | TAM                        | 101             | 75      | 17     | 1608    | İKİPİNAR KÖY TÜZEL KİŞİLİĞİ        |

ÖRGEMÜHENDİSLİK

ÖRGEN  
MÜHENDİSLİK BÜROSU  
Har. Müh. Hüseyin ÖRGEN  
Oda Sicil No: 11121/04-1/10/03/39  
Sicil No: 11121/04-1/10/03/39  
Etilim

İLİ :ÇORUM  
İLÇESİ :İSKİLİP  
KÖY/MAH. :İKİPİNAR  
BELEDİYESİ :İL ÖZEL İDARESİ  
PAFTANO :G33A21D2A

T E S C İ L  
S A Y F A S I

SAYFANO: 2

ADANO: 230

| Cilt | Syf | ParNo | Alan |      |     | Cinsi | Hisse                     | K A D A S T R O |          |         |            |                                    |
|------|-----|-------|------|------|-----|-------|---------------------------|-----------------|----------|---------|------------|------------------------------------|
|      |     |       | He.  | M2   | Dm2 |       |                           | KAda            | KPar     | Cilt    | Syf.       | Maliki                             |
|      |     | 1     | 0    | 0519 | 04  | ARSA  | TAM                       | 101             | 75       | 17      | 1608       | İKİPİNAR KÖYTÜZEL KİŞİLİĞİ         |
|      |     | 2     | 0    | 0518 | 96  | ARSA  | TAM                       | 101             | 75       | 17      | 1608       | İKİPİNAR KÖYTÜZEL KİŞİLİĞİ         |
|      |     | 3     | 0    | 0519 | 15  | ARSA  | 43671/51915<br>8244/51915 | 1<br>101        | 12<br>75 | 1<br>17 | 12<br>1608 | MALİYE HAZİNESİ<br>MALİYE HAZİNESİ |
|      |     | 4     | 0    | 0519 | 21  | ARSA  | TAM                       | 101             | 75       | 17      | 1608       | İKİPİNAR KÖYTÜZEL KİŞİLİĞİ         |
|      |     | 5     | 0    | 0519 | 14  | ARSA  | TAM                       | 101             | 75       | 17      | 1608       | İKİPİNAR KÖYTÜZEL KİŞİLİĞİ         |
|      |     | 6     | 0    | 0519 | 07  | ARSA  | TAM                       | 101             | 75       | 17      | 1608       | İKİPİNAR KÖYTÜZEL KİŞİLİĞİ         |

ÖRGENMÜHENDİSLİK

ÖRGEN  
MÜHENDİSLİK BÜROSU  
Har. Müh. Hüsnü ÖRGEN  
Cdd Sicil No: 2751 Dış. No: 9289  
2011 Etilim Saha İşleri No: 39  
Etilim Saha İşleri No: 39

İLİ :ÇORUM  
İLÇESİ :İSKİLİP  
KÖY/MAH. :İKİPİNAR  
BELEDİYESİ :İL ÖZEL İDARESİ  
PAFTANO :G33A21D2A

T E S C İ L  
S A Y F A S I

SAYFANO: 3

ADANO: 231

| Cilt | Syf | ParNo | Alan |      |     | Cinsi | Hisse                     | K A D A S T R O |          |          |              |   |
|------|-----|-------|------|------|-----|-------|---------------------------|-----------------|----------|----------|--------------|---|
|      |     |       | He.  | M2   | Dm2 |       |                           | KAda            | KPar     | Cilt     | Syf.         | Maliki  |
|      |     | 1     | 0    | 0460 | 26  | ARSA  | TAM                       | 101             | 75       | 17       | 1608         | İKİPİNAR KÖYTÜZEL KİŞİLİĞİ                    |
|      |     | 2     | 0    | 0460 | 32  | ARSA  | TAM                       | 101             | 75       | 17       | 1608         | İKİPİNAR KÖYTÜZEL KİŞİLİĞİ                    |
|      |     | 3     | 0    | 0460 | 33  | ARSA  | TAM                       | 101             | 75       | 17       | 1608         | İKİPİNAR KÖYTÜZEL KİŞİLİĞİ                    |
|      |     | 4     | 0    | 0460 | 24  | ARSA  | TAM                       | 101             | 75       | 17       | 1608         | İKİPİNAR KÖYTÜZEL KİŞİLİĞİ                    |
|      |     | 5     | 0    | 0460 | 23  | ARSA  | TAM                       | 101             | 75       | 17       | 1608         | İKİPİNAR KÖYTÜZEL KİŞİLİĞİ                    |
|      |     | 6     | 0    | 0460 | 42  | ARSA  | 36321/46042<br>9721/46042 | 101<br>101      | 75<br>75 | 17<br>17 | 1608<br>1608 | İKİPİNAR KÖYTÜZEL KİŞİLİĞİ<br>MALİYE HAZİNESİ |

ÖRGEMÜHENDİSLİK

ÖRGEN  
MÜHENDİSLİK BÜROSU  
Mar. Müh. HANCI ÖRGEN  
Etiler, Beşiktaş, İstanbul  
Tic. Sic. No: 27501 Etiler, Beşiktaş, İstanbul  
Tic. Sic. No: 27501 Etiler, Beşiktaş, İstanbul  
Tic. Sic. No: 27501 Etiler, Beşiktaş, İstanbul

| İLİ : ÇORUM           | SAYFANO: 1      |         |       |                     |            |          |         |         |          |
|-----------------------|-----------------|---------|-------|---------------------|------------|----------|---------|---------|----------|
| İLÇESİ : İSKİLİP      |                 |         |       |                     |            |          |         |         |          |
| KÖY/MAH. : İKİPİNAR   |                 |         |       |                     |            |          |         |         |          |
| T.C.                  | İL ÖZEL İDARESİ |         |       | NOLUUYGULAMA SAHASI |            |          |         |         |          |
| Ö Z E T C E T V E L İ |                 |         |       |                     |            |          |         |         |          |
| K A D A S T R O       |                 |         |       |                     |            |          |         |         |          |
| Ada/Par               | Alan            | EskiDop | Kamu. | Bağış.              | D.Girmeyen | Dopal    | Dopalma | Dop     | İ.Tahsis |
| 1/1                   | 2700.68         | -       | -     | -                   | -          | 2700.68  | -       | 625.33  | 2075.35  |
| 1/12                  | 4281.00         | -       | -     | -                   | -          | 4281.00  | -       | 991.25  | 3289.75  |
| 101/75                | 12113.79        | -       | -     | -                   | -          | 11880.00 | -       | 2750.78 | 9129.22  |
| 101/75                | 12113.79        | -       | -     | -                   | -          | 233.79   | -       | 54.14   | 179.65   |

ÖRGEN MÜHENDİSLİK

Ö R G E N  
MÜHENDİSLİK BÜROSU  
Hes. Muh. HÜSEYİN ÖRGEN  
Oda Sicil No : 8401 Dış. No : 9449  
Tel : 382 211 11 11 E-Posta : orgen@orgengm.com.tr  
M. C. No : 39 İSKİLİP